

Zeitschrift: La Croix-Rouge suisse
Herausgeber: La Croix-Rouge suisse
Band: 84 (1975)
Heft: 6

Titelseiten

Nutzungsbedingungen

Die ETH-Bibliothek ist die Anbieterin der digitalisierten Zeitschriften. Sie besitzt keine Urheberrechte an den Zeitschriften und ist nicht verantwortlich für deren Inhalte. Die Rechte liegen in der Regel bei den Herausgebern beziehungsweise den externen Rechteinhabern. [Siehe Rechtliche Hinweise.](#)

Conditions d'utilisation

L'ETH Library est le fournisseur des revues numérisées. Elle ne détient aucun droit d'auteur sur les revues et n'est pas responsable de leur contenu. En règle générale, les droits sont détenus par les éditeurs ou les détenteurs de droits externes. [Voir Informations légales.](#)

Terms of use

The ETH Library is the provider of the digitised journals. It does not own any copyrights to the journals and is not responsible for their content. The rights usually lie with the publishers or the external rights holders. [See Legal notice.](#)

Download PDF: 15.03.2025

ETH-Bibliothek Zürich, E-Periodica, <https://www.e-periodica.ch>

No 6 1er septembre 1975



LA CROIX-ROUGE SUISSE

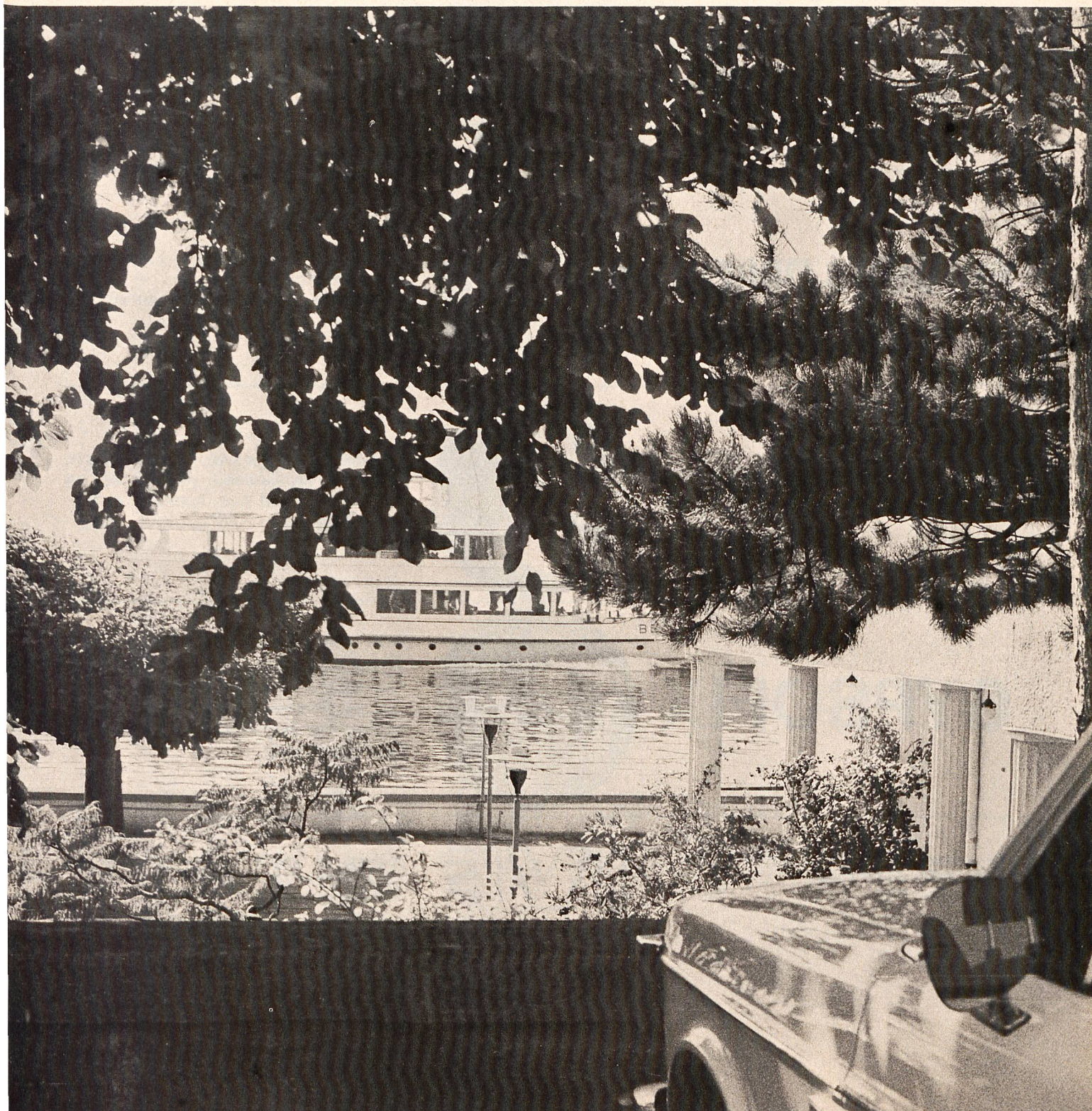

MEDISET



Le système moderne de pansement, stérilisé, sûr, rapide, économique, universel, s'adapte à toutes les exigences.

MOLIDRESS

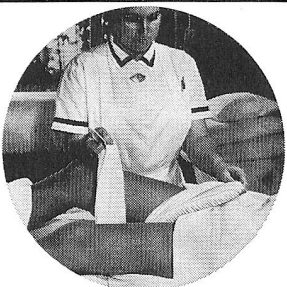
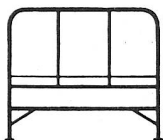

Alèzes pour malades, complètement fermées, pas d'écoulement latéral, pas de pressions, ne glissent pas, 15 modèles différents.

PRODUITS FIBREUX

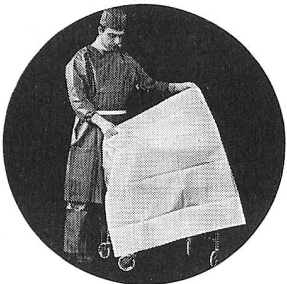

Champs — vêtements — linge de lit — couvertures en textile non-tissé, pour emploi unique.

eskimo



Couvertures Air-Cel, 100% coton, légères, moelleuses, résistantes, ne se rétrécissent pas, lavables et stérilisables.

GYPSOFIX



Gypsofix extra, excellente faculté de moulage, prise et durcissement rapides. Présente tous les avantages d'une bande plâtrée rapide de qualité supérieure.

Internationale Verbandstoff-Fabrik Schaffhausen
8212 Neuhausen am Rheinfall
Telefon: 053/2 02 51

IVF

Fabrique int. d'objets de pansement Schaffhouse
8212 Neuhausen am Rheinfall
Téléphone: 053/2 02 51

La Croix-Rouge suisse

No 6 1er septembre 1975 85e année

Rédaction:

Ginette Bura
Croix-Rouge suisse, 8, Taubenstrasse,
3001 Berne, téléphone 031 22 14 74

Administration de la revue et régie des

annonces: Willy Leuzinger
Croix-Rouge suisse, 8, Taubenstrasse,
3001 Berne, téléphone 031 22 14 74
Chèques postaux 30-877

Impression:

Vogt-Schild SA, Soleure

Paraît toutes les six semaines

Prix: abonnement annuel Fr. 18.-

(étranger Fr. 24.-)

le numéro Fr. 2.50

(Compte de chèques 30-877, Berne)

Sommaire

- 3 Dernière heure
- 4 Les «A.B.» de la Croix-Rouge
- 5 Le «A. V.» della Croce Rossa
- 6 Une activité en entraîne une autre
- 8 420 000 km en un an
- 10 Les «doigts de fée»
- 12 Comme à la maison
- 14 La rencontre du dimanche
- 15 Livre, mon ami
- 18 Urgence... Urgence... Urgence...
- 20 Un sac de 6 kilos
- 22 Assurer la relève
- 25 Attività a catena
- 28 Assembla dei delegati 1975
- 29 Assemblée des délégués 1975
- 30 De semaine en semaine
- 32 Aidez Sighisoara

Notre couverture

Une ouverture sur le monde... C'est ce qu'apportent à des isolés, des malades, des handicapés, des vieillards les assistantes bénévoles de la Croix-Rouge. Ceci de différentes manières, comme nous allons le voir au fil des pages de ce numéro qui leur est en grande partie consacré. 12 en 1952, elles sont actuellement 3700.

Photo CRS/M. Hofer

Entre le 2 et le 3 juillet 1975, soit en l'espace de 24 heures, il est tombé en Roumanie le 20% de la quantité d'eau qui s'y déverse habituellement en un an. A certains endroits, ces chutes de pluie ont atteint 180 litres par m². 29 des 39 districts, soit plus des deux tiers du pays sont touchés. Contrairement à ce qui s'était passé en 1970, où les inondations avaient surtout affecté des régions urbaines et rurales des districts septentrionaux, la catastrophe de 1975 a surtout touché les centres industriels et les plaines de cultures au cœur du pays. Le bilan est catastrophique. Au vu des premières estimations, les dégâts se monteraient à un milliard de francs suisses (700 millions en 1970).

Le 4 juillet, le Président Ceausescu a déclaré l'état d'urgence. La Ligue des Sociétés de la Croix-Rouge a lancé un appel à ses membres et une délégation suisse composée de représentants de la Croix-Rouge suisse, Caritas suisse et de l'Entraide protestante suisse s'est rendue sur les lieux à la mi-juillet pour examiner de quelle manière notre pays pouvait aider le peuple roumain.

A son retour, le lancement d'une collecte a été décidé:

«Aidez Sighisoara»

Croix-Rouge suisse

Caritas suisse

CCP 60-7000

Entraide protestante

suisse

CCP 10-1390

Œuvre suisse d'entraide

ouvrière

CCP 80-188

Dernière heure ...

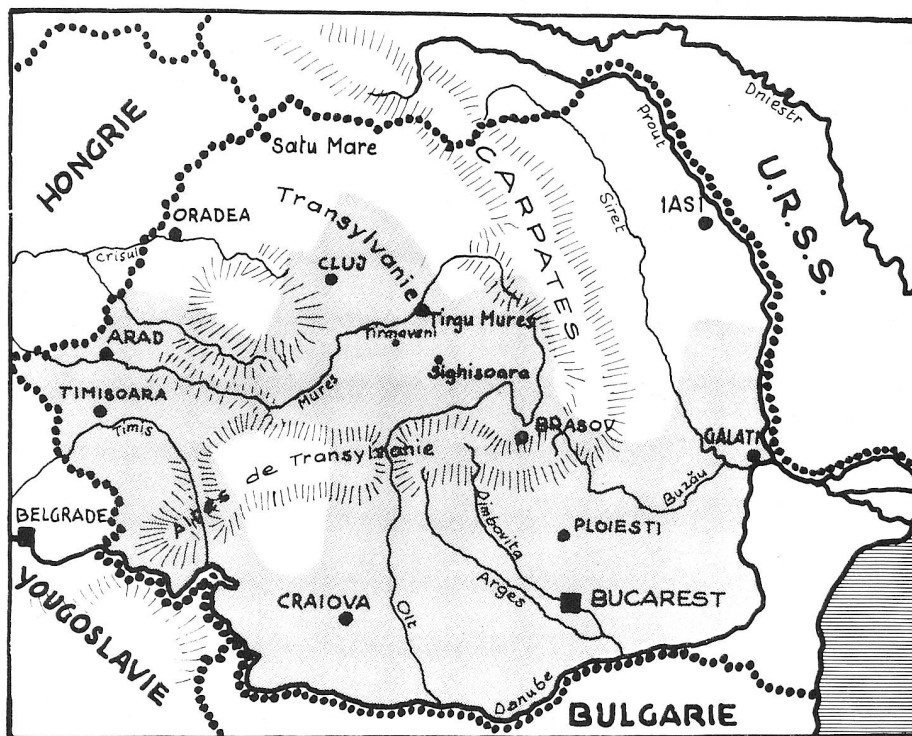

 ROUMANIE INONDÉE EN JUILLET 1975