

Zeitschrift: Akzent : Magazin für Kultur und Gesellschaft
Herausgeber: Pro Senectute Basel-Stadt
Band: - (1987-1988)
Heft: 2

Rubrik: Seniorensport

Nutzungsbedingungen

Die ETH-Bibliothek ist die Anbieterin der digitalisierten Zeitschriften. Sie besitzt keine Urheberrechte an den Zeitschriften und ist nicht verantwortlich für deren Inhalte. Die Rechte liegen in der Regel bei den Herausgebern beziehungsweise den externen Rechteinhabern. [Siehe Rechtliche Hinweise.](#)

Conditions d'utilisation

L'ETH Library est le fournisseur des revues numérisées. Elle ne détient aucun droit d'auteur sur les revues et n'est pas responsable de leur contenu. En règle générale, les droits sont détenus par les éditeurs ou les détenteurs de droits externes. [Voir Informations légales.](#)

Terms of use

The ETH Library is the provider of the digitised journals. It does not own any copyrights to the journals and is not responsible for their content. The rights usually lie with the publishers or the external rights holders. [See Legal notice.](#)

Download PDF: 14.03.2025

ETH-Bibliothek Zürich, E-Periodica, <https://www.e-periodica.ch>

Seniorenport

Wichtiger Hinweis!

Während der Sommerferien vom 29. Juni bis 8. August ist der Betrieb in den Altersturn- und Altersschwimmgruppen zum Teil eingestellt. Auch einige Volkstanzgruppen machen eine längere Sommerpause

Bitte beachten Sie unser spezielles Sommerferienprogramm!

Altersturnen

In verschiedenen Lokalen und Gymnastikräumen von Basel, Riehen und Bettingen

Kursbeitrag

Fr. 2.- inkl. Unfallversicherung

Anmeldung

In der Kursstunde

Gruppeneinteilung

M = Männer, übrige Gruppen gemischt oder Frauengruppen

Grossbasel

Allerheiligen Pfarreiheim

Laupenring 40
Dienstag 14.00

St. Anton Pfarreiheim

Kannenfeldstrasse 35
Montag 14.00, 15.00, Dienstag 14.30

Breite Saalbau

Weidengasse 53
Dienstag 14.30

Davidsbodenstrasse 9

Alterssiedlung
Dienstag 8.15, 9.15, Donnerstag 8.30, 9.30

Eglise française

Holbeinplatz 7
Dienstag 14.30, Freitag 9.00

Groupes de langue française Lundi

9.15 M, Vendredi 14.10, 15.20

Engelgasse Alterssiedlung

Kapellenstrasse 10
Donnerstag 9.00, 10.00

Farnsburgerstrasse 58

Gemeindezentrum
Freitag 15.00

Gellertkirche

Christoph-Merian-Platz 5
Dienstag 9.30

Gundeldingerhof Alterssiedlung

Bruderholzweg 3
Mittwoch 9.00

Hagentalerstrasse 49

Alterssiedlung
Mittwoch 9.00

Jakobsberg Alterssiedlung

Giornicostrasse 144
Donnerstag 9.00, 10.00

St. Johannes Gemeindehaus

Am Krayenrain 24
Dienstag 14.30

St. Leonhard

Alterssiedlung
Schweizergasse 23
Freitag 14.30

Lukaskirche

Winkelriedplatz 6
Donnerstag 9.00, 10.00

Migros-Klubschule/Gundelitor

Jurastrasse 4
Freitag 16.00, 17.00

Oekolampad Gemeindehaus

Allschwilerplatz 22
Dienstag 9.30 M, 14.30, 16.00

Petersgemeinde

Klingelbergstrasse 57
Montag 14.45

Pilatusstrasse 44 Alterssiedlung

Dienstag 9.00, 10.00
Donnerstag 9.00, 10.00 M

Providentiasaal Heiligeist

Laufenstrasse 46
Mittwoch 14.00, 15.00, Freitag 14.30 M

Saal am Dych

Redingstrasse/Gellertstrasse 151
Dienstag 9.45

Stephanus Gemeindehaus

Furkastrasse 12
Dienstag 13.45, 15.00

Thomaskirche

Hegenheimerstrasse 227
Donnerstag 15.00

Tituskirche

Im Tiefen Boden 75
Dienstag 10.00, Mittwoch 9.30

Weiheweg Alterszentrum

Rudolfstrasse 43
Montag 8.00, 9.00

Wibrandishaus Alterssiedlung

Allschwilerplatz 9
Donnerstag 8.45, 9.50

Wilhelm-Klein-Strasse 19,

Alterssiedlung
Donnerstag 14.00, 15.15

Zwinglihaus

Gundeldingerstrasse 370
Donnerstag 8.30, 9.30, Freitag 15.00

Kleinbasel

Claraspital-Turnhalle

Kleinriehenstrasse 79
Montag 16.00, Donnerstag 10.00

Kleinhüningen Gemeindehaus

Wiesendamm 30
Montag 14.00, Dienstag 14.00, 15.30

St. Markus Gemeindehaus

Kleinriehenstrasse 71
Montag 14.30, Donnerstag 9.00

St. Matthäus Gemeindehaus

Klybeckstrasse 95
Montag 9.30, 14.30, 15.30
Dienstag 9.30 M

Pfarrei St. Clara

Lindenberg 12
Dienstag 8.45, 10.00

Rankhof Alterssiedlung

Rankhof 10
Freitag 9.30

Sperrstrasse 100

Donnerstag 14.30

St. Theodor Gemeindehaus

Claragraben 43
Mittwoch 14.15, Donnerstag 9.00

Riehen-Bettingen

Andreashaus

Keltenweg 41
Montag 9.00, 10.00 M

Seniorenport

Diakonissenschwesternhaus

Schützengasse 66
Mittwoch 9.00, 10.00

St. Franziskus Pfarreiheim

Äussere Baselstrasse 170
Mittwoch 9.00

Kornfeldkirche

Kornfeldstrasse 51
Dienstag 15.00

Bettingen Schulhaus

Mittwoch 15.00

Seniorenturnen

für rüstige und sportlich geübte Senioren in Turnhallen und Gymnastikräumen.

Kursbeitrag

Fr. 3.- inkl. Unfallversicherung

Anmeldung

In der Kursstunde

Grossbasel

Gellertschulhaus

Turnhalle 2 Ost, Emanuel-Büchel-Strasse 15
Montag 16.30 (Frauengruppe)

Missionshaus-Turnhalle

Nonnenweg 34
Mittwoch 14.30 (gemischte Gruppe)

Neubadschulhaus

Turnhalle Ost, Marschalkenstrasse 120
Montag 16.30 (gemischte Gruppe)

Kleinbasel/Riehen

Claraspital-Turnhalle

Kleinriehenstrasse 79
Donnerstag 9.00 (gemischte Gruppe)
Skiturnen Montag 9.00, 10.00 (gemischte Gruppe)

Diakonissen-Schwesterhaus

Riehen Turnsaal, Schützengasse 66
Mittwoch 14.00 (gemischte Gruppe)

Vita Parcours

Ab Ende April bis Ende Oktober einmal wöchentlich, bei jeder Witterung, im Allschwilerwald. Das Übungsprogramm ist speziell auf die Senioren abgestimmt.

Zeit Jeden Donnerstag von 9.15 bis ca. 10.30 Uhr

Treffpunkt 9.00 Uhr beim Garderobengebäude auf dem Parkplatz beim Allschwilerweiher (Endstation 8er-Tram, ca. 5 Minuten zu Fuss in Richtung Schiessstand.

Leitung Rita Jaus, Telefon 39 1078

Kosten Fr. 2.- inkl. Unfallversicherung

Anmeldung beim Treffpunkt

Kleidung Bequeme Schuhe und Kleidung, Regenschutz bei schlechter Witterung. Es steht ein abschliessbarer Garderobenraum zur Verfügung.

Seniorenport

Laufträff

Laufen (Jogging) in den Langen Erlen, bei jedem Wetter, mit erfahrenen Leitern.

Zeit Dienstag und Freitag
9.30–10.30 Uhr

Treffpunkt Schorenweg 117, Ökonomiegebäude beim Sportplatz Schorenmatte (Bus 36A bis Schorenweg).

Umkleiden Beim Ausgangspunkt steht eine abschliessbare Garderobe mit Duschen zur Verfügung.

Kosten Fr. 2.– inkl. Unfallversicherung

Anmeldung beim Treffpunkt

Kleidung Gute Jogging-Schuhe, bequeme Kleidung (z. B. Trainingsanzug). Regenschutz bei schlechter Witterung.

Skiwandern

Dezember bis März jeden Donnerstag bei guten Schneeverhältnissen in Basels näherer Umgebung, im Jura oder Schwarzwald.

Als Vortraining ganzjährig einmal wöchentlich Skiturnen in Basel (Kursbeitrag Fr. 2.–).

Anmeldung

für die kommende Wintersaison: Frau M. Burgener, Telefon 49 19 54.

Tennis

Im Sommer auf Aussenplätzen, im Winter und bei schlechtem Wetter in der Halle. Gespielt wird in der Regel im Doppel, da diese Spielform für Senioren günstig ist.

Zeit Montag-, Mittwoch-, Donnerstag- und Freitagmorgen

Spielort Tenniszentrum Bächliacker, Frenkendorf

Kosten inkl. Unfallversicherung: Saisonabonnement Sommer Fr. 120.–, Winter Fr. 150.–
Unterricht für Anfänger bei dipl. Tennislehrer möglich.

Anmeldung Pro Senectute, Tel. 23 30 71

Tischtennis

Jeden Freitag von 9.00 bis 11.00 Uhr Tischtennis für rüstige Senioren im Lukas-Saal in der Schmiedezunft, Rümelinsplatz 4.

Anmeldung

Luftgässlein 1, Tel. 23 30 71

Volkstanzen

Wir lernen Tänze aus verschiedenen Ländern. Musik, Rhythmus und Bewegung bringen Fröhlichkeit und Entspannung in jede Tanzstunde.

Kursbeitrag

Fr. 3.– inkl. Unfallversicherung

Anmeldung

In der Kursstunde

Grossbasel

Ökolampad Gemeindehaus

Allschwilerplatz 22
Montag 15.00

Stephanus Kirchengemeindehaus

Furkastrasse 12
Freitag 14.30, 15.30

Zwinglihaus

Gundeldingerstrasse 370
Freitag 9.30

Gellertkirche

Christoph-Merian-Platz 5
Donnerstag 15.00

Kleinbasel

Rankhof Alterssiedlung

Rankhof 10, Gruppenraum
Freitag 15.00

Gemeindehaus am Wiesendamm 30

Donnerstag 9.30

Riehen

Freizeitanlage Landauer

Blutrainweg 12
Montag 1. Gruppe 14.30, 2. Gruppe 16.00

Meierhof

Kirchhofstrasse 20
Freitag 9.30

Kegeln

Einmal pro Woche Kegeln in gemütlicher Gesellschaft

Zeit Jeden Donnerstag von 14.30 bis 17.00 Uhr

Kegelbahn Restaurant Marmite, Klybeckstrasse 15, Basel

Kosten Fr. 5.– pro Nachmittag für Kegelbahn, Unfallversicherung und allgemeine Spesen

Anmeldung erforderlich beim Leiter der Kegelgruppe: Paul Häring, Dörnliweg 19, 4125 Riehen, Tel. 49 66 26.
Auskünfte auch bei der Pro Senectute, Tel. 23 30 71.

Schwimmen

In geheizten Schwimmbecken von 28–31°C. Gruppen für Nichtschwimmer, für Schwimmer, die ihre Schwimmkenntnisse verbessern möchten, für Senioren, die gerne frei schwimmen, und für sportliche Schwimmer.

Kursbeitrag

Einzeltritt Fr. 4.–, 10er-Abonnement Fr. 32.–/20er-Abonnement Fr. 58.–

Preise inkl. Unfallversicherung. Im Schwimmbecken des Kantonsspitals ist das Abonnement nicht gültig. Eintritt Fr. 3.50 pro Mal.

Anmeldung

In der Kursstunde

Grossbasel

«Dalbehof», Kapellenstrasse 17

Montag

9.30–11.00 Freies Schwimmen
14.30–15.15 Nichtschwimmer
15.15–16.00 Freies Schwimmen

Dienstag

9.00– 9.45 Wassergymnastik
9.45–10.30 und Schwimmen

Donnerstag

14.30–15.30 Nichtschwimmer und Schwimmer

Weiherweg Alterszentrum

Rudolfstrasse 43

Montag

9.30–10.15 Nichtschwimmer
10.15–11.00 Freies Schwimmen
14.00–15.30 Freies Schwimmen
15.30–16.15 Schwimmer
16.15–17.00 Nichtschwimmer

Dienstag

8.30– 9.15 Wassergymnastik
9.15–10.00 und Schwimmen
14.00–15.30 Freies Schwimmen

Mittwoch

14.30–15.15 Nichtschwimmer
15.15–16.00 Freies Schwimmen

Sesselacker

Spiegelbergstrasse 24

Donnerstag

14.30–15.15 Nichtschwimmer
15.15–16.00 Schwimmer

Vincentianum

Socinstrasse 42

Freitag

9.30–11.00 Freies Schwimmen

Kantonsspital, Eingang Hebelstrasse 20 (Treppe geradeaus zum Spitalgarten nehmen)

Mittwoch

9.00–10.00 Nichtschwimmer u. Schwimmer
10.00–11.00 Freies Schwimmen
14.00–14.45 Nichtschwimmer
14.45–15.30 Freies Schwimmen

Bethesdaspital

Gellertstrasse 144
Wassertemperatur 33°C (Kursbeitrag: Fr. 6.– pro Mal)

Dienstag

10.00–10.30 Wassergymnastik, freies Schwimmen

Kleinbasel

Bläsischulhaus

Eingang Müllheimerstrasse

Dienstag

16.30–17.15 Methodikkurs für Schwimmer

Mittwoch

14.30–16.30 Freies Schwimmen (Wassertiefe 2 m)

Riehen

Wasserstelzenschulhaus

Mittwoch

16.15–16.45 Nichtschwimmer
17.00–17.45 Freies Schwimmen



Kurzentrums Rheinfelden

Wassergymnastik und Freies Schwimmen

Nächste Kur

Dienstag, 30. 6.– 8. 9.

Freitag, 3. 7.–11. 9.

Abfahrtszeiten

mit Achermann-Car

Dienstag

8.30 Mustermesse vis-à-vis Taxistand

Riehenring

8.40 Aeschenplatz vor der ASAG

Freitag

7.50 Mustermesse vis-à-vis Taxistand

Riehenring

8.00 Allschwilerplatz

8.10 Aeschenplatz vor der ASAG

8.15 Birsfelden Restaurant Hard

Kosten

AHV-Bezüger: Eintritt

Fr. 7.20 + Car Fr. 8.–/Mal

Nicht-AHV-Bezüger: Eintritt

Fr. 7.80 + Car Fr. 8.–/Mal

Für alle Teilnehmer einmaliger

Organisationsbeitrag Fr. 3.–/Kur

Anmeldung erforderlich

Tel. 233071

Velofahren

Die Velotouren werden begleitet von erfahrenen Tourenleitern des Schweizerischen Rad- und Motorfahrer-Bundes (SRB) und der Pro Senectute. Sie finden bei jeder Witterung statt.

Organisationsbeitrag

Fr. 2.– inkl. Unfallversicherung

Anmeldung

Beim Treffpunkt. Wenn Sie bei der Fahrt durch die Stadt Begleitung wünschen, melden Sie sich bei Gerty Heitz, General-Guisan-Strasse 107, 4054 Basel, Telefon 398914, Verantwortliche für die Velotouren.

Mitnehmen

Veloausweis, Regenschutz, Pass oder Identitätskarte für eventuellen Grenzübertritt.

Ausrüstung des Velos

Festmontierte Scheinwerfer und Rückstrahler sind unerlässlich.

4. Juni

13.30 Uhr

Donnerstag

Schorenweg/Fasanenstrasse

Binzen – Wittlingen – Wollbach – Maugenhard – Efringen – Fischingen – Lange Erlen (34 km).

Tourenleiter: Waldemar Rüber

Juni

9.00 Uhr

Montag, ganztags

Hüniger Zoll (Sandoz) Efringen – Blansingen – Hertingen – Obereggenen – Kandern – Egringen – Fischingen – Lange Erlen (ca. 60 km).

Tourenleiter: Walter Oes

25. Juni

13.00 Uhr

Donnerstag

Schalterhalle SBB (Veloaufgabe kollektiv) 13.25 Abfahrt nach Tecknau. Ab Tecknau durchs ganze Baselbiet hinunter nach Frenkendorf zum Robinson-Spielplatz. Rückfahrt nach St. Jakob (30 km).

Tourenleiter: Hans Schmid

6. Juli

9.00 Uhr

Montag, ganztags

Schorenweg/Fasanenstrasse
Der Wiese entlang – Steinen – Schlächtenhausen: Rest. «Zur Linde» (Mittagshalt) – Vogelpark Wiesental – Steinen – Lange Erlen (50 km).
Tourenleiter: Fritz Burkhalter

16. Juli

13.30 Uhr

Donnerstag

Hegenheimerstr./Alter Zoll
Häsingen – Bartenheim – Sierentz – Kembs – Rosenau – Neudorf – Hüningen (Sandoz) (35 km).
Tourenleiter: Hans Schmid

27. Juli

13.30 Uhr

Montag

Gartenbad St. Jakob
Muttentz – Pratteln – Frenkendorf – Liestal – Bubendorf – Talhus – Augst – Birsfelden (34 km).
Tourenleiter: Waldemar Rüber

6. Aug.

9.00 Uhr

Donnerstag, ganztags

Birsfelden/Tramendstation
Augst – Rheinfelden – Möhlin – Wallbach (Mittagshalt mit Picknick) – durch den Wallbacher Forst – Rheinfelden – Augst – Birsfelden (55 km).
Tourenleiter: Walter Oes

17. Aug.

13.30 Uhr

Montag

Schorenweg/Fasanenstrasse
Weil – Binzen – Kandern – Riedlingen – Egringen – Märkt – Kleinhüningen (45 km).
Tourenleiter: Waldemar Rüber

28. Aug.

9.00 Uhr

Teilnahme an der 10. Sternwanderung auf den Leuenberg

Freitag, ganztags

St. Jakob Gartenbad
Muttentz – Pratteln – Liestal – Bubendorf – Hölstein – Leuenberg: Wandergruppentreffen mit Mittagessen.
Rückfahrt ca. 16 Uhr (55 km).
Tourenleiter: Fritz Lander

7. Sept.

13.30 Uhr

Montag

Hüniger Zoll (Sandoz)
Märkt – Egringen – Baselblick – Fischingen – Binzen – Weil – Lange Erlen (32 km).
Tourenleiter: Hans Schmid

17. Sept.

8.30 Uhr

Donnerstag, ganztags

Hegenheimerstr./Alter Zoll
Folgensburg – Knöringen – Tachsdorf (Essen) – Sierentz – Kembs – Grenze Hüningen (ca. 60 km).
Tourenleiter: Walter Oes

28. Sept.

13.30 Uhr

Montag

Schorenweg/Fasanenstrasse
Durchs Gelände der Bundesgartenschau nach Steinen ins Restaurant «Löwen». Der Wiese entlang zurück (43 km).
Tourenleiter: Fritz Lander

Wandern

in der näheren Umgebung von Basel. Dauer der Wanderungen 1-5 Std. Durchführung bei jedem Wetter.

Organisationsbeitrag

Fr. 2.- innerhalb und Fr. 3.- ausserhalb der Regio (inkl. Unfallvers.).

Anmeldung

beim Treffpunkt

Mitnehmen

Gute Schuhe und Regenschutz. Tram- und Bahnabonnements. Pass oder Identitätskarte für eventuellen Grenzübertritt.

Am 31. Mai war Fahrplanwechsel. Bitte im «schwarze Brätt» nachsehen, ob Besammlungs- und Abfahrtszeiten noch stimmen!

Dienstaggruppe 1

1½-2½ Std.

Wanderleiterinnen

Lies Keller, Tel. 4270 10
Rita Müry, Tel. 4141 56

9. Juni 13.10 Uhr	Bahnhof SBB 13.25 Abfahrt nach Sissach und Buckten. <i>Billet:</i> Sissach retour. Wanderung vom Homburger- ins Diegtal.
23. Juni 10.00 Uhr	Bahnhof SBB 10.16 Abfahrt nach Koblenz. Wanderung dem Rhein entlang nach Zurzach. Picknick mitnehmen.
7. Juli 12.10 Uhr	Bahnhof SBB 12.25 Abfahrt nach Sissach und Sommerau. Wanderung über den Gelterkinder Berg nach Rünenberg. Kleinen Imbiss mitnehmen.
21. Juli 9.30 Uhr	Badischer Bahnhof Schalterhalle 9.50 Abfahrt nach Zell. Mit Bus nach Pfaffenberg. <i>Kollektivbillet.</i> Wanderung über Gresgen nach Hausen. Picknick, DM und Pass mitnehmen.
11. August 13.10 Uhr	Bahnhof SBB 13.22 Abfahrt nach Zwingen. Wanderung nach Grellingen.
28. Aug. Freitag 9.10 Uhr	<i>10. Sternwanderung auf den Leuenberg</i> Bahnhof SBB 9.25 Abfahrt nach Itingen. Wanderung auf den Leuenberg.
8. Sept. 13.10 Uhr	Bahnhof SBB 13.25 Abfahrt nach Gelterkinder. Mit Postauto auf die Buuseregg. Wanderung über den Farnsberg nach Ormalingen.

22. Sept. 10.10 Uhr	Bahnhof SBB 10.22 Abfahrt nach Laufen. Postauto nach Roggenburg. Wanderung nach Liesberg. Picknick mitnehmen.
-------------------------------	--

Dienstaggruppe 2

Kurzwanderungen 1-1½ Std.

Wanderleiterin

Alice Weber, Tel. 615694

14. Juli 13.00 Uhr	Schaltherhalle SBB 13.25 Abfahrt nach Sissach/Sommerau. <i>Billet:</i> Sommerau, retour ab Gelterkinder. Wanderung nach Rünenberg.
18. Aug. 13.10 Uhr	Aeschenplatz, Tram 14 Wir fahren Richtung Muttentz (Käppeli). Wanderung über die Rütihard nach Münchenstein (Hofmatt).
28. Aug. Freitag 9.10 Uhr	<i>10. Sternwanderung auf den Leuenberg</i> Schaltherhalle SBB 9.25 Abfahrt nach Itingen. Wir schliessen uns der Gruppe Keller/Müry an.
15. Sept. 12.45 Uhr	Schaltherhalle SBB 13.12 Abfahrt nach Rheinfelden. Wanderung ins Baselbietdorf Giebenach.

Mittwochgruppe 1

2½-3 Std.

Wanderleiterin

Zita Kuhn, Tel. 634566

10. Juni 10.10 Uhr	Schaltherhalle SBB 10.25 Abfahrt nach Läuelfingen. <i>UWS-Abonnennten:</i> 10.10. ab Aeschenplatz. <i>Billet</i> Liestal-Läuelfingen retour kann im Zug gelöst werden. Wanderung zum Hauenstein (Mittag), über den Ifleter-Berg - Schmutzberg nach Läuelfingen.
24. Juni 10.15 Uhr	Schaltherhalle SBB 10.33 Abfahrt nach Stein-Säckingen. Wanderung dem Rhein entlang nach Wallbach (Mittag) - Möhlin (eventuell Rhyburg und mit Bus nach Rheinfelden).
29. Juli 16.25 Uhr	Flüh, Station Tram 17 16.38 Abfahrt nach Burg. Abendwanderung nach Mariastein (Nachtessen) und zurück nach Flüh.
28. Aug. Freitag 8.45 Uhr	<i>10. Sternwanderung auf den Leuenberg</i> Schaltherhalle SBB 9.00 Abfahrt nach Lampenberg. Wanderung auf den Leuenberg.

9. Sept. 10.00 Uhr	Dornach 10.13 Abfahrt nach Hochwald. Wanderung über Gempfen (Mittag) nach Arlesheim.
26. Sept. bis 3. Okt.	<i>Wanderwoche in der Pfalz</i>

Donnerstaggruppe 1

Ca. 3 Std.

Wanderleiterinnen

Meta Meier, Tel. 255372
Martha Zähndler, Tel. 421057

11. Juni 7.45 Uhr	<i>Rigiwanderung bei gutem Wetter</i> Schaltherhalle SBB 8.00 Abfahrt nach Immensee. <i>Billet:</i> Tageskarte oder Immensee, retour ab Weggis. Hohle Gasse - auf dem Rigilehnen-Weg nach Weggis. Verpflegung aus dem Rucksack.
25. Juni 11.20 Uhr	Badischer Bahnhof Fahrt nach Brombach. <i>Kollektivbillet.</i> Hauingen - Rechberg - Hexenbrünneli - Schloss Rötteln. Pass und DM nicht vergessen.
30. Juli 10.00 Uhr	Schaltherhalle SBB 10.15 Abfahrt nach Laufen, Kleinlützel. <i>Billet:</i> UWS-Abonnement oder Kleinlützel, retour ab Soyhières. Wanderung mit Picknick Kleinlützel - Huggerwald (Kaffeehalt) - Höhenweg nach Soyhières.
28. Aug. Freitag 8.15 Uhr	<i>10. Sternwanderung auf den Leuenberg</i> Schaltherhalle SBB 8.25 Abfahrt nach Lausen. <i>Billet:</i> UWS-Abonnement oder Lausen, retour ab Hölstein. Lausen - Ramlinsburg - Schorenwald - Leuenberg.
10. Sept. 7.45 Uhr	<i>Göscheneralp nur bei schönem Wetter</i> Schaltherhalle SBB 8.00 Abfahrt nach Göschenen, Göscheneralp. <i>Billet:</i> Tageskarte und Postauto. Wanderung um den Bergsee. Picknick.
24. Sept. 7.40 Uhr	Schaltherhalle SBB 7.52 Abfahrt nach Baden, Bremgarten. <i>Billet:</i> Bremgarten retour. Wanderung mit Picknick. Bremgarten - der Reuss entlang zum Flachsee (Naturschutzgebiet) - Emmauskapelle - Bremgarten.

* Verpflegungsmöglichkeit

**Donnerstaggruppe 2**

3½–4½ Std.

Wanderleiter

Lotte Oberhauser, Tel. 39 65 24

Joseph Giger, Tel. 23 32 11

- | | |
|------------------------------|---|
| 4. Juni
8.40 Uhr | Schaltherhalle Bad. Bahnhof
<i>Kollektivbillet</i>
Riedmatt – Hohe Flum* – Maulburg.
Restaurant oder Picknick. |
| 18. Juni
7.50 Uhr | <i>Aarewanderung</i>
Schaltherhalle SBB
<i>Kollektivbillet</i>
Döttingen – Beznau* – Turgi.
Picknick oder Restaurant.
<i>Anmeldung erforderlich bis 15.6. über Mittag oder ab 18 Uhr.</i> |
| 1. bis 10. Juli | <i>Wanderwoche im Engadin.</i>
Es hat noch freie Plätze! |
| 16. Juli
8.10 Uhr | Schaltherhalle SBB
<i>Billet: UWS-Abonnement oder Gelterkinden, retour ab Mumpf.</i>
Wegenstetten – Zuzgen* – Mumpf.
Restaurant oder Picknick. |
| 23. oder 30. Juli | <i>Kirschenbummel</i>
<i>Anmeldung erforderlich.</i>
Ort und Zeit werden bekanntgegeben. |
| 6. Aug.
6.45 Uhr | Schaltherhalle Bad. Bahnhof
<i>Kollektivbillet</i>
Hebelhof – Herzogenhorn – Kunkelbachhütte* – Bernau.
Restaurant oder Picknick. |
| 27. Aug.
7.50 Uhr | Schaltherhalle SBB
<i>Kollektivbillet</i>
Villars – Vacherie Mouillard – Sur Plainmont*.
Picknick oder Restaurant.
<i>Anmeldung erforderlich bis 24.8. über Mittag oder ab 18 Uhr.</i> |
| 3. Sept.
7.20 Uhr | Schaltherhalle Bad. Bahnhof
<i>Kollektivbillet</i>
Neuenweg – Bad. Belchen* – Schönau.
Restaurant oder Picknick. |
| 24. Sept.
8.20 Uhr | Schaltherhalle Bad. Bahnhof
<i>Kollektivbillet</i>
Hausen – Gresgen* – Adelsberg – Zell.
Restaurant oder Picknick. |

Donnerstaggruppe 3

4–5 Std.

Wanderleiterinnen:

Margrit Burgener, Tel. 49 19 54

Heini Krähenbühl, Tel. 38 58 38

Bitte bei Wanderungen mit Bahnbenützung jeweils am Mittwoch Tel. 180 anfragen betr. Änderungen der Abfahrtszeiten!

- | | |
|-------------------------------------|---|
| 4. Juni | Telefon 180 gibt am Mittwoch ab 14 Uhr bekannt, wann wir abfahren.
Vom Oberbaselbiet wandern wir nach Erlinsbach und besuchen den Orchideen-Lehrpfad.
<i>Wanderleiterin:</i>
M. Burgener. |
| 11. Juni
7.50 Uhr | Mustermesse
8.00 Abfahrt mit Achermann-Car nach Herrischried.
Oedland-Kapelle – Hornberg* – Wehratal – Hasel – Kürnberg.
Rucksackverpflegung.
DM, Pass oder Identitätskarte nicht vergessen!
<i>Anmeldung bis 9. Juni.</i>
<i>Wanderleiter:</i>
H. Krähenbühl |
| 20. bis 27. Juni | <i>Wanderwoche in der Lenk</i>
<i>Wanderleiterin:</i> M. Burgener |
| 9. Juli | Telefon 180 gibt am Mittwoch ab 14 Uhr bekannt, wann der Zug abfährt und wohin wir wandern.
<i>Wanderleiterin:</i>
M. Burgener |
| 23. Juli
8.00 Uhr | Schaltherhalle SBB
8.18 Abfahrt über Delsberg – Pruntrut nach Bonfol.
<i>Billet: Bonfol, retour ab Pruntrut.</i>
Wanderung um die Etangs de Bonfol, de Rougeat und de Vendlincourt bis Pruntrut.
<i>Wanderleiter:</i>
H. Krähenbühl |
| 28. bis 31. Juli
8.25 Uhr | Telefon 180 gibt ab Montag 14 Uhr bekannt, wann der Kirsibummel stattfindet.
Schaltherhalle SBB
Abfahrt nach Gelterkinden.
Mit PTT zur Farnsburg. Sissacher Flue – Limberg – Itingen.
<i>Wanderleiterin:</i>
M. Burgener |

6. Aug.

8.00 Uhr

Schaltherhalle SBBAbfahrt nach Hägendorf. Teufelsschlucht – Allerheiligenberg – Langenbruck.
Wanderleiterin:
M. Burgener**20. Aug.**

8.00 Uhr

MustermesseAbfahrt mit Achermann-Car nach Scheideck über Steinen. Wanderung über Endenburg – Stühle – Lipple – Egerten. Rückfahrt über Kandern. Rucksackverpflegung. DM, Pass oder Identitätskarte nicht vergessen!
Anmeldung bis 18. August.
Wanderleiter:
H. Krähenbühl**28. Aug.**

8.10 Uhr

*10. Sternwanderung auf den Leuenberg***Schaltherhalle SBB**Wanderung wird am Treffpunkt bekanntgegeben.
Wanderleiter:
H. Krähenbühl**10. Sept.**

7.30 Uhr

Heumattstrasse7.45 Abfahrt mit Achermann-Car zum Mont Soleil.
Wanderung Mont Crosin – Chalet Neuf – Tramelan.
Anmeldung bis 7. September.
Wanderleiterin:
M. Burgener**17. Sept.**Telefon 180 gibt am Montag ab 14 Uhr bekannt, wann der Zug abfährt und wohin wir wandern.
Wanderleiterin:
M. Burgener**24. Sept.**

8.00 Uhr

MustermesseAbfahrt mit Achermann-Car über Flüh nach Ferrette. Wanderung über Oberberg – Ebourbette nach Lucelle. Rückfahrt über Laufen. Rucksackverpflegung. FFr, Pass oder Identitätskarte nicht vergessen!
Anmeldung bis 22. September.
Wanderleiter:
H. Krähenbühl**Freitaggruppe 1**

1½–2½ Std.

Wanderleiterinnen:

Ruth Hofer, Tel. 38 73 73

Annemarie Zurflüh, Tel. 52 14 22

12. Juni

12.30 Uhr

Aeschenplatz, Bus 7012.40 Abfahrt nach Giebenach.
Talhof – Frauenwald – Olsberg – Giebenach.**26. Juni**

13.05 Uhr

Heuwaage, BLT 1713.11 Abfahrt nach Flüh. 14.00 mit Postauto zur Challhöhe.
Wanderung am Blauen ins Blaue!
Bitte SBB-Abonnement mitnehmen.

* Verpflegungsmöglichkeit

10. Juli
11.30 Uhr
**Badischer Bahnhof
Schalterhalle**
11.50 Abfahrt nach Schopfheim. Rundwanderung von Gersbach aus. Kleines Picknick, DM und Identitätskarte mitnehmen.

**11. bis
19. Juli**
Wanderung Basel – Lugano mit Annemarie Zurflüh.

24. Juli
13.00 Uhr
Aeschenplatz
13.10 Abfahrt nach Dornach. Gempen – Stollen – Schauenburgerflue – Pratteln (Trinken mitnehmen).

14. Aug.
11.10 Uhr
Schaltherhalle SBB
11.25 Abfahrt nach Gelterkinden. Mit Postauto zur Buuseregg.
Billet: UWS-Abonnement oder Gelterkinden retour. Wanderung um den Farnsberg. Kleiner Imbiss im Restaurant Farnsburg. Weiter geht's übers Junkerschloss und dem Talbach entlang nach Hellikon.

28. Aug.
9.10 Uhr
10. Sternwanderung auf den Leuenberg
Schaltherhalle SBB
9.25 Abfahrt nach Itingen. Wir schliessen uns der Gruppe Keller/Müry an.

11. Sept.
11.00 Uhr
Schaltherhalle SBB
11.23 Abfahrt nach Laufen. Neumühle – Gut Löwenburg – Moulin de Bavelier – Neumühle. Kleines Picknick und Trinken mitnehmen.

25. Sept.
13.30 Uhr
Bettingen (Bushaltestelle)
Bettingen – St. Chrischona – Eselsberg – Bettingen.

Freitaggruppe 2

Kurzwanderungen 1–1½ Std.
Wanderleiterin:
Alice Weber, Tel. 61 5694

5. Juni
13.00 Uhr
Schaltherhalle SBB
13.25 Abfahrt nach Gelterkinden. Wir wandern nach Hemmiken (Asphof).

19. Juni
13.00 Uhr
Aeschenplatz
13.10 Abfahrt nach Dornach. Mit Postauto nach Gempen. Wir wandern zum Bäckerhaus.

Sonntaggruppe

Ca. 2½ Std.
Wanderleiterin:
Martha Zähndler, Tel. 42 1057

14. Juni
11.30 Uhr
Schaltherhalle SBB
11.46 Abfahrt nach Liestal.
Billet: Langenbruck retour. Langenbruck – Holderbank – Alt Bechburg – Langenbruck.

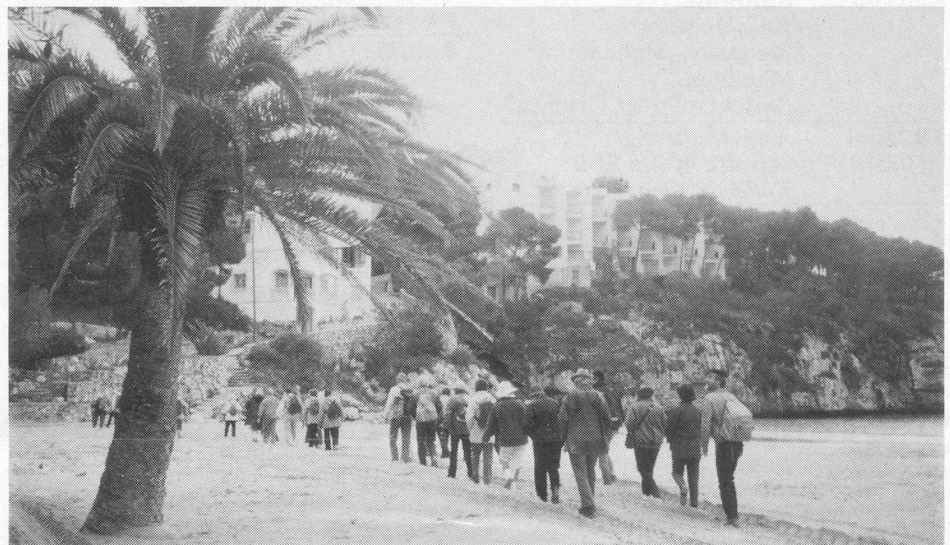

Wanderferien Mallorca

Fotos E. Bähler

5. Juli
11.10 Uhr
Schaltherhalle SBB
Mit Bus zur Sissacherflue.
Billet: Sissach retour. Wanderung zur Ruine Bischofstein – Sissach. Kleinen Lunch mitnehmen.

19. Juli
10.20 Uhr
Badischer Bahnhof
Fahrt nach Steinen.
Kollektivbillet. Durch den Wald zum Häfnetbrünneli. Picknick.

16. Aug.
12.30 Uhr
Aeschenplatz
Abfahrt mit Tram 10 bis Hofmatt. Zum Rottweier – Geispel – Muttenz.

**28. Aug.
Freitag**
8.10 Uhr
10. Sternwanderung auf den Leuenberg
Schaltherhalle SBB
8.25 Abfahrt nach Lausen.
Billet: Lausen, retour ab Hölstein. Über Ramlinsburg – Schoren – Leuenberg.

6. Sept.
11.30 Uhr
Badischer Bahnhof
Fahrt nach Bad. Säckingen.
Kollektivbillet. Wir wandern zum und um den Bergsee. Picknick.

20. Sept.
8.55 Uhr
Schaltherhalle SBB
Mit Bus zur Staffelegg.
Billet: Frick retour. Über den Ketten- und Faltenjura nach Herznach. Picknick.

• *Das Programm Juli – September bitte im «schwarze Brätt» im Baslerstab nachsehen!*

Wir suchen neue Wanderleiter/innen

Hätten Sie Lust, eine Pro Senectute-Wandergruppe zu leiten? Alle 14 Tage oder monatlich? Kurzwanderungen von 1–1½ Std. oder 2–3stündige Wanderungen?

- Wenn Sie (Frau, Mann; jünger oder älter) daran interessiert sind, Wanderungen in Basels Umgebung zu planen und zu organisieren
- wenn Sie gut zu Fuss sind
- wenn Sie gerne eine Seniorengruppe leiten möchten

... wäre dies vielleicht eine Aufgabe für Sie!

Bitte melden Sie sich bei Pro Senectute, Frau E. Scheibler, Ressortleiterin Seniorenspport, Tel. 95 2792.

* Verpflegungsmöglichkeit