Zeitschrift: Neue Schweizer Rundschau
Herausgeber: Neue Helvetische Gesellschaft
Band: - (1926)
Heft: 3

Rubrik: Walter Bosshardt

Nutzungsbedingungen
Die ETH-Bibliothek ist die Anbieterin der digitalisierten Zeitschriften. Sie besitzt keine Urheberrechte an den Zeitschriften und ist nicht verantwortlich für deren Inhalte. Die Rechte liegen in der Regel bei den Herausgebern beziehungsweise den externen Rechteinhabern. Siehe Rechtliche Hinweise.

Conditions d'utilisation
L'ETH Library est le fournisseur des revues numérisées. Elle ne détient aucun droit d'auteur sur les revues et n'est pas responsable de leur contenu. En règle générale, les droits sont détenus par les éditeurs ou les détenteurs de droits externes. Voir Informations légales.

Terms of use
The ETH Library is the provider of the digitised journals. It does not own any copyrights to the journals and is not responsible for their content. The rights usually lie with the publishers or the external rights holders. See Legal notice.

Download PDF: 29.03.2025

ETH-Bibliothek Zürich, E-Periodica, https://www.e-periodica.ch

WALTER ROSHARDT: ZEICHNUNG ZU C. FERD. RAMUZ
„DAS REGIMENT DES BÖSEN“

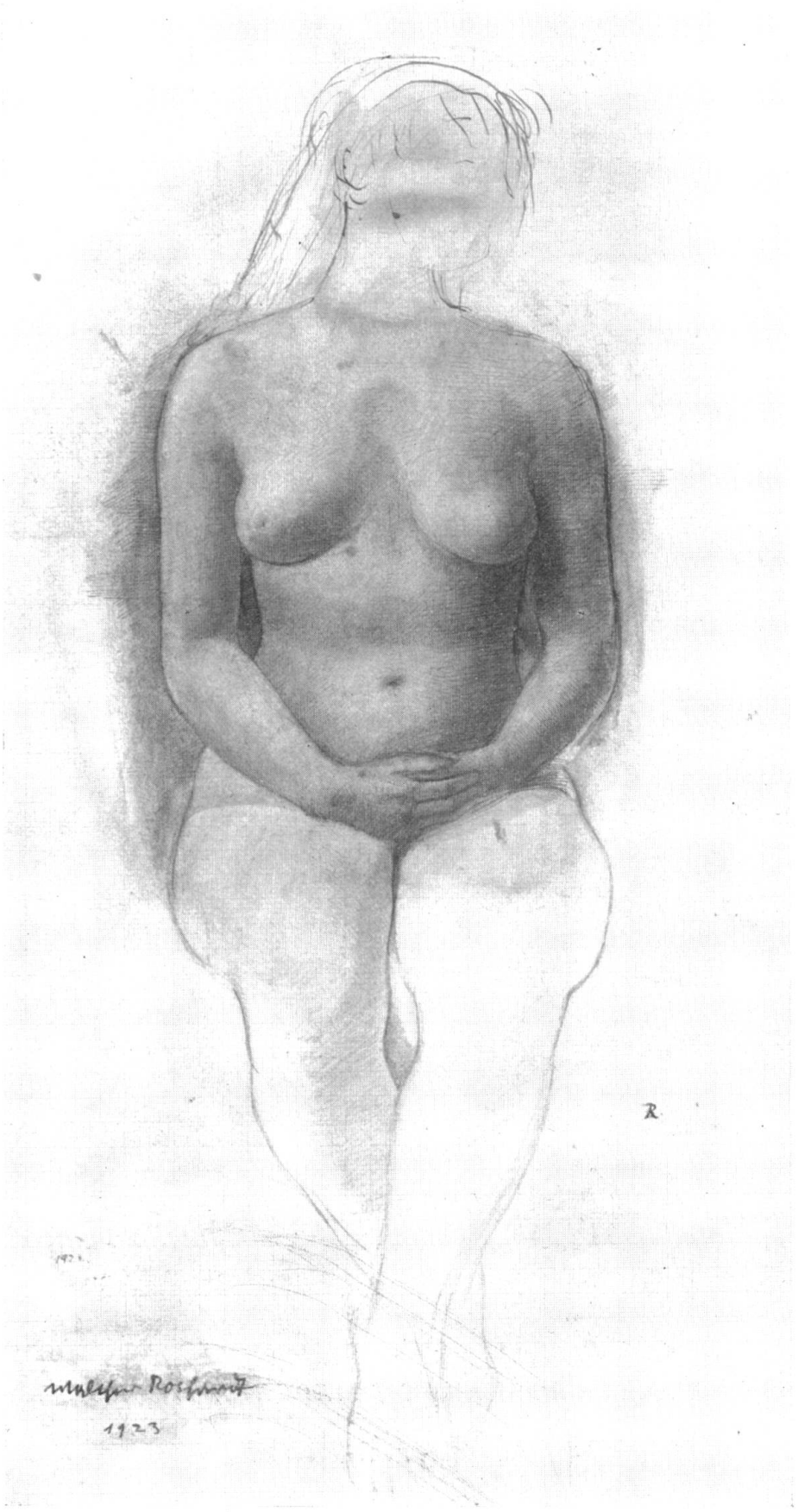

WALTER ROSHARDT / *AKT*

Vorarbeit zu einer Wandmalerei

Besitzer: E. Streiff-Ris

WALTER ROSHARDT / *MÄDCHEN IM PROFIL*

Getönte Federzeichnung

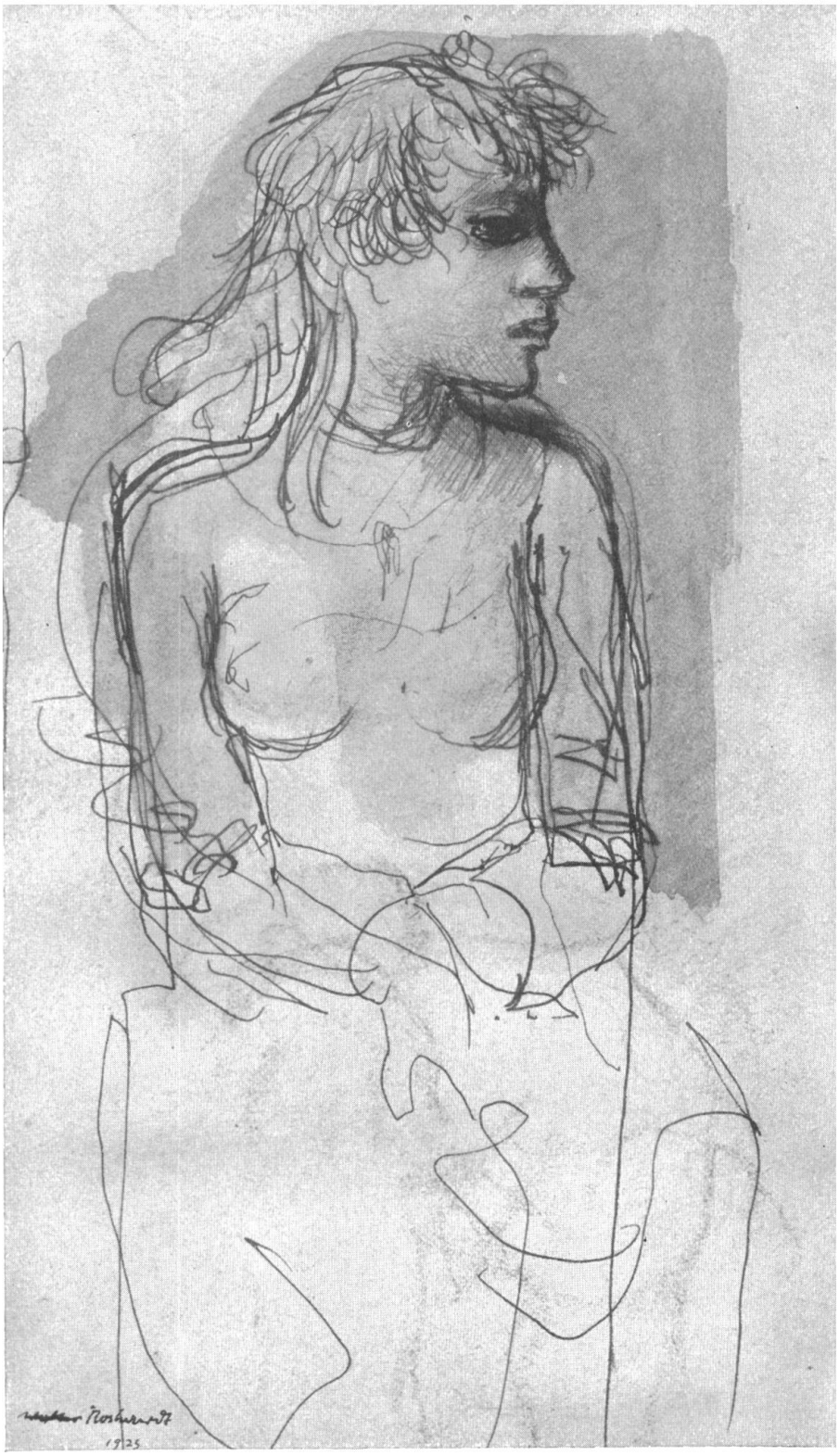

WALTER ROSHARDT / *MÄDCHEN MIT ROTEM HAAR*

Besitzer: Dr. G. Guggenheim, Zürich

WALTER ROSHARDT / *STUDENT*

Federzeichnung

WALTER ROSHARDT / *FRAU AM TISCH*

Kreidezeichnung auf Ingrepapier