

Zeitschrift: arCHaeo Suisse : Zeitschrift von Archäologie Schweiz = revue d'Archéologie Suisse = rivista di Archeologia Svizzera

Herausgeber: Archäologie Schweiz

Band: 1 (2023)

Heft: 3

Endseiten

Nutzungsbedingungen

Die ETH-Bibliothek ist die Anbieterin der digitalisierten Zeitschriften. Sie besitzt keine Urheberrechte an den Zeitschriften und ist nicht verantwortlich für deren Inhalte. Die Rechte liegen in der Regel bei den Herausgebern beziehungsweise den externen Rechteinhabern. [Siehe Rechtliche Hinweise.](#)

Conditions d'utilisation

L'ETH Library est le fournisseur des revues numérisées. Elle ne détient aucun droit d'auteur sur les revues et n'est pas responsable de leur contenu. En règle générale, les droits sont détenus par les éditeurs ou les détenteurs de droits externes. [Voir Informations légales.](#)

Terms of use

The ETH Library is the provider of the digitised journals. It does not own any copyrights to the journals and is not responsible for their content. The rights usually lie with the publishers or the external rights holders. [See Legal notice.](#)

Download PDF: 26.11.2024

ETH-Bibliothek Zürich, E-Periodica, <https://www.e-periodica.ch>

IMPRESSUM

Zeitschrift von Archäologie Schweiz/Revue d'Archéologie Suisse/Rivista di Archeologia Svizzera
Ausgabe / édition / edizione: 3/2023
Jahrgang / année / anno: 1

Zitat / Code de citation / Citazione

arCHaeo. Zeitschrift von Archäologie Schweiz
arCHaeo. Revue d'Archéologie Suisse
arCHaeo. Rivista di Archeologia Svizzera

Kontakt / Contact / Contatto

Archäologie Schweiz/Archéologie Suisse/
Archeologia Svizzera
Petersgraben 51, 4051 Basel, Tel. 061 207 62 72
info@archaeologie-schweiz.ch/info@archeologie-
suisse.ch/info@archeologia-svizzera.ch
archaeologie-schweiz.ch/archeologie-suisse.ch/
archeologia-svizzera.ch

Open Access

Die Zeitschrift arCHaeo erscheint auch im Diamond
Open Access auf archaeologie-schweiz.ch. Lang-
zeitarchivierung (inkl. Vorgängerzeitschriften):
e-periodica.ch/La revue arCHaeo paraît aussi en
Diamond Open Access sur le site
archeologie-suisse.ch. Archives de longue durée
(y compris les revues antérieures): e-periodica.ch/
La rivista arCHaeo esce anche come Diamond
Open Access sul sito di archeologia-svizzera.ch e
viene archiviata sul sito: e-periodica.ch

Creative Commons Licence

CC-BY-SA



Namensnennung, Weitergabe unter gleichen
Bedingungen./Attribution, partage dans les
mêmes conditions./Attribuzione, condivisione
alle stesse condizioni.

Abonnement / Abonnement / Abbonamento

Jahresabonnement (4 Hefte: März, Juni, Sept.,
Dez.)/abonnement annuel (4 cahiers: mars, juin,
sept., déc.)/abbonamento annuale (4 quaderni: mar,
giu., sett., dic.): CHF 48 (01.01–31.12.).
Einzelheft/prix par cahier/prezzo per quaderno:
CHF 12 (+Porto/+frais d'envoi/+spese di spedizione).

Mitgliedschaft AS / Membres d'AS / Membri di AS

Für Mitglieder von Archäologie Schweiz ist arCHaeo
im Jahresbeitrag inbegriffen./L'abonnement à
arCHaeo est inclus dans la cotisation à AS./
L'abbonamento ad arCHaeo è incluso nella quota
sociale di AS. Einzelmitgliedschaft/adhésion ordi-
naire/quota sociale: CHF 110. Studierende/
étudiant-es/studenti: CHF 60. Kollektivmitglieder/
membres collectifs/membri collettivi: CHF 220.
Paare/couples/coppie: CHF 150.

Redaktion / Rédaction / Redazione

Rédaction française, rédactrice en chef:
Lucie Steiner Arlaud
lucie.steiner@archaeologie-schweiz.ch
Redazione italiana:
Eva Carlevaro
eva.carlevaro@archaeologie-schweiz.ch
Deutsche Redaktion:
Barbara Bär
barbara.baer@archaeologie-schweiz.ch

Redaktionskommission / Commission de rédaction / Commissione di redazione

Andrea Hagendorn (Vorstand AS), Erwan Le Bec
(journaliste), Guido Lassau (Delegierter KSKA),
Ellen Thiermann (Zentralsekretärin AS),
Lucie Steiner Arlaud, Eva Carlevaro und
Barbara Bär (Redaktion arCHaeo).

Redaktion, Übersetzungen, Korrektorat / Rédaction, traductions, corrections / Redazione, traduzioni, lettorato

Red./réd./red.

Abbildungsnachweise / Crédits des illustrations / Crediti delle illustrazioni

2 © A. Blanc; 4 Lebrecht Music & Arts / Alamy
banque d'images 5 Le Stempf 2019 (Wikimedia
commons); Louis-Frédéric Grosclaude,
1857, Musée national Suisse, inv. SNM_DIG-
61714_LM-81039 6–11 © ETH-Bibliothek Zürich,
Graphische Sammlung / D 33905 / Public
Domain Mark 1.0; © Museen Muttenz, Nachlass
Karl Jauslin; © North Wind Picture Archives/
Alamy banque d'images; Tiré de: Dictionnaire
SIKART, article Edouard Ravel, Collections d'art
de la Confédération, SIK ISEA 2111090033 (DR)
26–27 MAH Musée d'art et d'histoire, Ville de
Genève (DR) (1); Swisscastels (DR) (2); SAEF (3);
©Laténium (4); ADB, Ph. Joner (5) 42 AS, H. Marti.

Cover / Couverture / Copertina

Charles Gleyre (Chevilly, 1806 – Paris, 1874),
*Les Romains passant sous le joug ou La Bataille du
Léman*, 1858. Huile sur toile / Öl auf Leinwand /
Olio su tela, 230.5 x 181.4 cm. Musée cantonal des
Beaux-Arts de Lausanne. Commande de l'État de
Vaud, 1850. Inv. 1392. © Musée cantonal des Beaux-
Arts de Lausanne.

Produktion / Production / Produzione

Grafik/infographie/grafica: Alexandre Moser,
Archeodunum investigations archéologiques SA,
Cossonay.
Design/design/design: Dominik Blaas,
art.l.schock, Zürich.
Lithografie/lithographie/litografia:
Karim Sauterel, Archeodunum investigations
archéologiques SA, Cossonay.
Druck/impression/stampa:
Courvoisier-Gassmann SA, Bienne. **printed in
switzerland**

Kooperations- und Finanzierungspartner / Partenaire (coopération et financement) / Partner (cooperazioni e finanziamento)

Konferenz Schweizerischer Kantonsarchäologinnen
und Kantonsarchäologen KSKA/Conférence Suisse
des Archéologues cantonales et des Archéologues
cantonaux CSAC/Conferenza Svizzera delle
Archeologhe e degli Archeologi Cantionali CSAC

Sekretariat/secrétariat/segretariato
c/o Archäologie Schweiz, Petersgraben 51, 4051
Basel, info@archaeologie.ch

Kantonale archäologische Fachstellen/Services
archéologiques cantonaux/Servizi archeologici
cantionali

Aargau, Th. Doppler, *Kantonsarchäologie, Brugg.
Tel. 056 462 55 00, ag.ch/archaeologie

Appenzell IR, R. M. Graf-Keller, Fachstelle Denk-
malpflege und Archäologie, Appenzell. T
et. 071 788 93 68

Appenzell AR, Staatsarchiv, Herisau.
Tel. 071 353 63 50

Augst/Kaiseraugst, C. Grezet/J. Bärlocher,
*Ausgrabungen Augst/Kaiseraugst, Augst.
Tel. 061 552 22 36, augusta-raurica.ch

Avenches, D. Genequand, *Site et Musée Romains,
Avenches. Tel. 026 557 33 00, avenches.ch

Basel-Stadt, G. Lassau, *Archäologische
Bodenforschung, Basel. Tel. 061 267 23 55,
archaeologie.bs.ch

Basel-Landschaft, R. Marti, *Archäologie
Baselland, Liestal. Tel. 061 552 50 88,
archaeologie.bl.ch

Bern, A. Boschetti, *Archäologischer Dienst, Bern.
Tel. 031 633 98 00, erz.be.ch

Fribourg, R. Blumer, *Service archéologique de
l'État, Fribourg. Tel. 026 305 82 00, fr.ch/saef

Genève, N. Badoud, *Service cantonal d'archéologie,
Versoix. Tel. 022 327 94 40, ge.ch

Glarus, L. Reitmaier-Naef, *Denkmalpflege und
Ortsbildschutz, Glarus. Tel. 055 646 63 00, gl.ch
Graubünden, Th. Reitmaier, *Archäologischer
Dienst, Chur. Tel. 081 257 48 50, archaeologie.gr.ch
Jura, R. Fellner, *Office de la Culture, Sections
d'Archéologie et de Paléontologie, Porrentruy 1.
Tel. 032 420 84 00, jur.ch

Luzern, J. Manser, Kantonsarchäologie, Luzern.
Tel. 041 228 65 95, da.lu.ch

Neuchâtel, S. Wüthrich, *Laténium, Parc et Musée
d'archéologie, Hauterive. Tel. 032 889 69 10, ne.ch

Nidwalden, Fachstelle für Archäologie, Staats-
archiv, Stans. Tel. 041 618 51, archaeologie.nw.ch

Obwalden, R. Brunner, *Fachstelle für Kultur- und
Denkmalpflege, Sarnen. Tel. 041 666 62 51,
denkmalpflege.ow.ch

St. Gallen, M. P. Schindler, *Kantonsarchäologie,
St. Gallen. Tel. 058 229 38 72/71, sg.ch

Schaffhausen, K. Schäppi, *Kantonsarchäologie,
Schaffhausen. Tel. 052 632 74 96, archaeologie.sh.ch

Schwyz, Amt für Kultur, Schwyz.
Tel. 041 819 20 65

Solothurn, P. Harb, *Kantonsarchäologie,
Solothurn. Tel. 032 627 25 77, archaeologie.so.ch

Thurgau, H. Brem, *Amt für Archäologie,
Frauenfeld. Tel. 058 345 60 80, archaeologie.tg.ch

Ticino, R. Cardani Vergani, *Servizio Archeologico,
Bellinzona. Tel. 091 814 13 80, ti.ch/archeologia

Uri, Ines Winet, *Fachstelle Archäologie, Altdorf.
Tel. 041 875 23 31, ur.ch

Vaud, N. Pousaz, *État de Vaud, Division archéologie,
Lausanne. Tel. 021 316 73 29, vd.ch/themes/
territoire-et-construction/archeologie

Valais, C. Brunetti, *Office cantonal d'Archéologie,
Sion. Tel. 027 606 38 55, vs.ch/web/archeologie

Zug, K. Artho, *Amt für Denkmalpflege und Archäologie,
6300 Zug. Tel. 041 728 28 58, zug.ch

Zürich/Kanton, B. Eberschweiler,
*Kantonsarchäologie, Dübendorf. Tel. 043 259 69 00,
archaeologie.zh.ch

Zürich/Stadt, S. Wyss, *Amt für Städtebau,
Stadtarchäologie, Zürich. Tel. 044 412 40 80,
stadt-zuerich.ch/archaeologie

Fürstentum Liechtenstein, S. Leib, *Amt für Kultur,
Archäologie, Triesen FL. Tel. +42 3 236 75 30, llv.li

* Diese Fachstellen unterstützen die Zeitschrift
arCHaeo./Ces services soutiennent
la revue arCHaeo./Questi servizi sostengono
la rivista arCHaeo.

Publiziert mit Unterstützung der Schweizerischen
Akademie der Geistes- und Sozialwissenschaften
und dem Bundesamt für Kultur./Publié avec
le soutien de l'Académie suisse des sciences
humaines et sociales et de l'Office fédéral de la
culture./Pubblicato con il sostegno dell'Accademia
svizzera di scienze umane e sociali e dell'Ufficio
federale della cultura.



Unterstützt durch die Schweizerische Akademie
der Geistes- und Sozialwissenschaften
www.sagw.ch



Schweizerische Eidgenossenschaft
Confédération suisse
Confederazione Svizzera
Confederaziun svizra

Eidgenössisches Departement des Innern EDI
Bundesamt für Kultur BAK



Archäologie Schweiz
Archéologie Suisse
Archeologia Svizzera
Swiss Archaeology

ISSN 2813-5695
DOI 10.5281/zenodo.8282949

I MUSEI DELLA SVIZZERA ROMANDA VI PROPONGONO

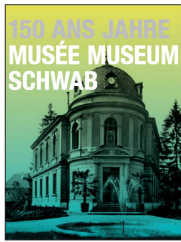

NMB Neues Museum Biel

Esposizioni permanenti: **Bienne et l'eau, Bienne et la barrière de röstli, maquette de la ville 150 ans du Musée Schwab. Fino al 25.02.2024.**

Faubourg du Lac 52, 2502 Biel/Bienne, BE
Orari di apertura: ma-do 11-17.
Visite guidate e atelier su prenotazione.
032 328 70 30/31, nmbienne.ch



Musée de Morat

Esposizione permanente: **Una casa svelta le sue storie.**
En voyage! Fino al 08.10.2023.

Ryf 4, 3280 Murten, FR
Orari di apertura: ma-sa 14-17, do 10-17 (mar-dic).
Orari di apertura supplementari su prenotazione.
Tel. 026 670 31 00, museummurten.ch

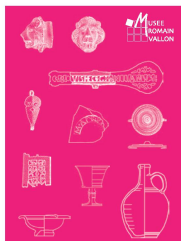

Musée romain de Vallon

Mostra di lunga durata: **À vous de voir. Le Musée romain de Vallon s'imaginer.**

Carignan 6, 1565 Vallon, FR
Orari di apertura: me-do 13-17, lu-ma su richiesta.
Visite guidate e attività didattiche su prenotazione
Tel. 026 667 97 97, museevallon.ch



Laténium – Parc et Musée d'archéologie de Neuchâtel

Esposizione permanente: **Hier... entre Méditerranée et Mer du Nord. 50 000 anni di Storia da scoprire (o da riscoprire).**

Espace Paul-Vouga, 2068 Hauterive, NE
Orari di apertura: ma-do 10-17.
Visite guidate e atelier su prenotazione.
Tel. 032 889 69 17, latenium.ch



Musée d'histoire du Valais, Sion

Esposizione permanente: **Panorama della storia culturale vallesana dal 50'000 a.C. ai nostri giorni.**

Château de Valère, 1950 Sion, VS
Orari di apertura: lu-do 10-18 (giu-set.); ma-do 11-17 (ott-mag).
Tel. 027 606 47 15, museen-wallis.ch

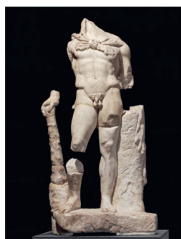

Fondation Pierre Gianadda, Musée gallo-romain, Martigny

Esposizione permanente: **Collezioni archeologiche provenienti dalla città romana di Martigny.**

Rue du Forum 59, 1920 Martigny, VS
Orari di apertura: 9-19 (giu-nov), 10-18 (dic-mag)
Tel. 027 722 39 78
gianadda.ch/espaces/musee_gallo-romain

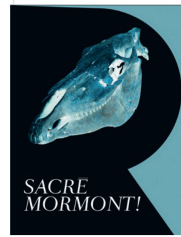

Musée cantonal d'archéologie et d'histoire, Lausanne

Sacré Mormont! Enquête chez les Celtes. Fino al 18.02.2024. Esposizione in francese e inglese.

Palais de Rumine, Place de la Riponne 6, 1005 Lausanne, VD
Orari di apertura: ma-do 10-17, lu chiuso
Tel. 021 316 34 30, mcah.ch



Musée romain, Avenches

«Les apéritifs du samedi»
Avenches la Gauloise. Prorogata fino al 27.10.2024.

Tour de l'amphithéâtre, 1580 Avenches, VD
Orari di apertura: ma-do 10-17 (apr-set); 14-17 (ott-feb/mar); me-do 14-17 (nov-gen).
Visite guidate su prenotazione presso l'Ufficio del Turismo: 026 676 99 22.
Tel. 026 557 33 15, aventicum.org



Musée romain, Lausanne-Vidy

Esposizione permanente: **LOVSONNA passé présent. Retour vers le futur antérieur. Trésors archéologiques du 21^e siècle. Fino al 24.09.2023**

Ch. du Bois-de-Vaux 24, 1007 Lausanne, VD
Orari di apertura: ma-do 11-18, lu chiuso, tranne i giorni festivi. Visite guidate e animazioni su prenotazione.
Tel. 021 315 41 85, museeromain.ch

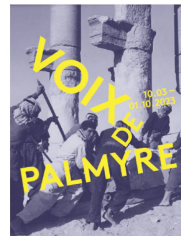

Musée romain, Nyon

Voix de Palmyre. Fino al 01.10.2023

Rue Maupertuis 9, 1260 Nyon, VD
Orari di apertura: ma-do 10-17 (apr-ott), 14-17 (nov-mar).
Lu chiuso, tranne i giorni festivi. Entrata gratuita ogni prima domenica del mese.
Visite guidate su prenotazione.
Tel. 022 316 42 80, mrn.ch

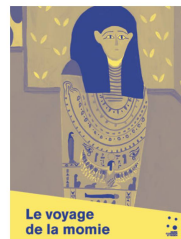

Musée d'Yverdon et région

Esposizione permanente: **Storia al quadrato Il viaggio della mummia. Nuova mostra egizia del MYR.**

Le Château, 1400 Yverdon-les-Bains, VD
Orari di apertura: me-do 11-18. Visite guidate su prenotazione.
Tel. 024 425 93 10, musee-yverdon-region.ch



Musée d'art et d'histoire, Genève

Esposizione permanente: **Viaggiate attraverso la collezione di antichità del MAH, dall'Egitto dei Faraoni all'Impero romano, passando per l'archeologia regionale!**

Rue Charles Galland 2, 1206 Genève, GE
Orari di apertura: ma-do 11-18, giovedì 12-21.
Ingresso a offerta libera.
Tel. 022 418 26 00, mahmah.ch