

**Zeitschrift:** Bündner Jahrbuch : Zeitschrift für Kunst, Kultur und Geschichte Graubündens  
**Herausgeber:** [s.n.]  
**Band:** 35 (1993)

## Werbung

### Nutzungsbedingungen

Die ETH-Bibliothek ist die Anbieterin der digitalisierten Zeitschriften. Sie besitzt keine Urheberrechte an den Zeitschriften und ist nicht verantwortlich für deren Inhalte. Die Rechte liegen in der Regel bei den Herausgebern beziehungsweise den externen Rechteinhabern. [Siehe Rechtliche Hinweise.](#)

### Conditions d'utilisation

L'ETH Library est le fournisseur des revues numérisées. Elle ne détient aucun droit d'auteur sur les revues et n'est pas responsable de leur contenu. En règle générale, les droits sont détenus par les éditeurs ou les détenteurs de droits externes. [Voir Informations légales.](#)

### Terms of use

The ETH Library is the provider of the digitised journals. It does not own any copyrights to the journals and is not responsible for their content. The rights usually lie with the publishers or the external rights holders. [See Legal notice.](#)

**Download PDF:** 17.02.2025

**ETH-Bibliothek Zürich, E-Periodica, <https://www.e-periodica.ch>**



Hergestellt bei:  
Trattoria Teigwarenfabrik  
J. Caprez-Danuser AG, 7001 Chur  
Verkauf:  
Trattoria AG, 6064 Kerns

# Toni



## Hotel Maloja Kulm

Ihr gemütliches, gut eingerichtetes Zuhause im Zentrum des Wandergebietes

Bergell – Oberengadin

Das Hotel mit Herz für Familien mit Kindern und Tieren. Überall bekannt für gutes Essen im Arvenrestaurant und Grill.

Tel. 082 4 31 05, Fax 082 4 34 66, Fam. W. Kirchner



**F. Schuler Buch- und Kunsthandlung**  
7002 Chur Postplatz Tel. 081/22 11 60

Bücher – Bilder – Zeitschriften – Landkarten

E. Durnwalder, Kleines Repertorium  
der Bündnergeschichte Fr. 15.–

F. Pieth, Bündnergeschichte, 2. unveränd. Auflage 1982 Fr. 60.–

## Ihr Partner für Elektro-Anlagen

- Wir projektieren und installieren allgemeine Hausinstallationen
- Industrie- und Gewerbe-Anlagen jeder Art
- Telefon-Schwachstrom-Anlagen
- Schalt- und Verteilschränke
- Trafostationen

**Rob. Rüegg + Co. 7002 Chur**  
Elektrotechnische Unternehmung  
Rathausgasse Tel. 081 22 23 24

Filiale Landquart Tel. 081 51 28 88



## BAUSTRAG

Bau- und Strassen AG  
Felsenastr. 25, 7000 Chur

Strassen- und Tiefbau



# ZÜLLIG

auf dem  
Weg ins 2000

Züllig leistet einen der  
Wasserwirtschaft und  
uns allen dienenden  
Beitrag zur  
Gewässerkontrolle  
und -sanierung, sowie  
zur ökonomischen  
Sicherstellung von  
Trinkwasser.



**Züllig AG 9424 Rheineck/SG**  
Mess- und Regeltechnik für die Wasserwirtschaft

Telefon 071 / 44 91 11  
Telefax 071 / 44 25 24

**GRANITINDUSTRIE  
ALFREDO POLTI**

**CH-6537 GRONO**  
Tel. 092 82 24 42 / 84 12 42  
Telex 846420  
Telefax 092 82 10 19

**CALANCA-GNEIS**

für HOCHBAU TIEFBAU  
GARTENBAU

BÜRO und LAGER  
in GRONO / MISOXERTAL

STEINBRÜCHE  
und WERKSTÄTTEN  
in ARVIGO / CALANCATAL



## Museale Telekommunikation

Als eine einmalige Aktion im wahrsten Sinne des Wortes, hat die Fernmeldedirektion Chur die letzte Telefonzentrale Typ Hasler 1931 voll betriebsfähig erhalten und mit Unterstützung ihrer Profis vom PTT-Museum Bern zu einem kleinen, gefälligen Lokalmuseum ausgestaltet. Die

### Museums-Telefonzentrale Versam

ist einzigartig nicht nur in der Schweiz. Sie ist wahrscheinlich die einzige Zentrale dieser Technik überhaupt, die als Schaustück erhalten bleibt und der Öffentlichkeit zugänglich gemacht worden ist.

Von Chur aus fährt man mit der Rhätischen Bahn im Talgrund durch das wildromantische Versamertobel, dem «Gran Canyon der Schweiz», bis Versam Station. Von dort sind es dreiviertel Stunden zu Fuss – mit dem Postauto nur wenige Minuten – bis ins Versamer Dorfzentrum, wo unmittelbar neben dem Volg-Laden das kleine Gebäude der Telefonzentrale steht. Mit dem Auto geht es über Bonaduz nach Versam, mit der Möglichkeit, das erwähnte Tobel von oben zu überschauen. Besichtigungen sind kostenlos. Da in den meisten Fällen Fachpersonal aus Chur die Führung

durchführt, ist jedoch telefonische Voranmeldung erwünscht. Anfragen nimmt Telefon (081) 26 26 91 entgegen.

Die Besichtigung ist nicht nur für Fernmeldefachleute interessant: Bei der alten Analog-Technik ist es auch für den Laien einsehbar, wie die Verbindung über Hebdrehwähler und Relais durchgeschaltet wird. Dem Verständnis hilft zudem ein Modell und ein elektronisches Verbindungs-Ablaufschema.

Im Keller der Zentrale konnte Raum für vier Vitrinen gewonnen werden. Nebst Telefonapparaten – die meisten aus der Zeit der Zentrale Versam, das heisst von 1935 bis 1988 – sind einige Schaustücke vergangener Leitungs-Bautechnik zu sehen.

Im übrigen ist die Fernmeldedirektion Chur auch beim Ausbau in neuester Digitaltechnik sehr aktiv. Bereits jede zweite Zentrale verfügt über modernste, digitale Ausrüstungen und im Ausbau des Glasfaser-Leitungsnetzes werden beträchtliche Investitionen getätigt. Investitionen, die im gebirgigen, relativ dünnbesiedelten Gebiet nicht immer gewinnbringend, aber für die wirtschaftliche Entwicklung der Region umso wichtiger sind.



Die Museums-Telefonzentrale Versam mit der malerischen Kulisse des Versamer Kirchleins und der «Flimser Arena». (Foto A. Wieser, Chur)

**TELECOM**   
Ihre beste Verbindung

Unsere Beratungsstellen:  
Chur, Gäuggelistr. 7  
St. Moritz, Via Serlas 23  
Mels, Center Pizolpark

***Helvesat***

AG FÜR KABEL- UND SATELLITEN-FERNSEHEN

Wir planen, bauen und betreiben  
Radio- und Fernsehgemeinschaftsanlagen

*Helvesat AG, 7002 Chur, Comercialstrasse 23, Telephon 081 22 62 42  
Ein Unternehmen der TELECOLUMBUS-Gruppe Telefax 081 22 53 78*

**HARTMANN**  
**DESIGN**

Ofen & Cheminee  
Projektion & Beratung

**Sie wollen Energie sparen?  
Wir machen es möglich!**

 **HARTMANN**  
Ofen- und Cheminéebau

Hauptstrasse 70, 7233 Jenaz  
Tel. 081 / 54 10 50  
Fax. 081 / 54 36 06

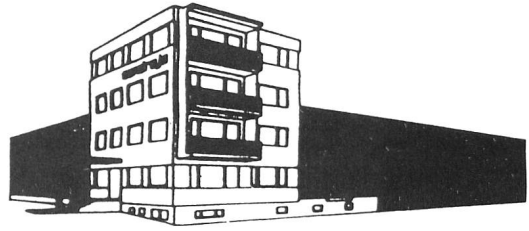

**candreja ilanz**

Telefon 081 925 14 51  
Fax 081 925 43 13

Kranarbeiten  
Transporte  
Kanalreinigung

Heizöl  
Wein und  
Getränke

Eine gute Nase  
für einen guten Wein.

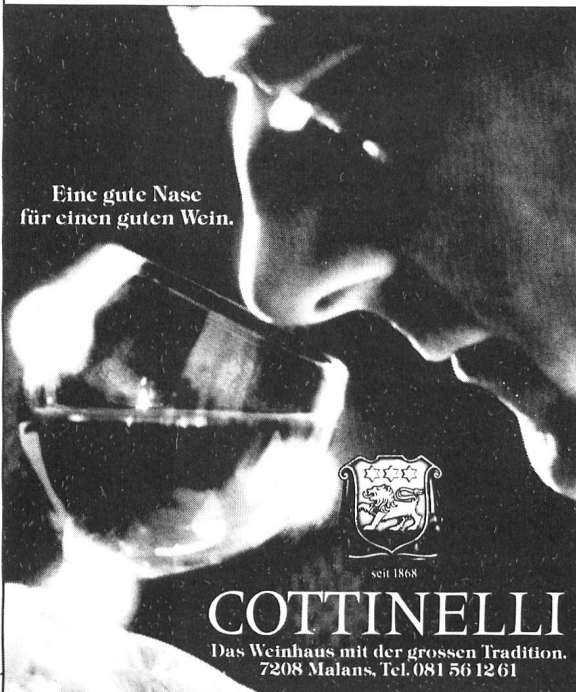

seit 1868

**COTTINELLI**

Das Weinhaus mit der grossen Tradition.  
7208 Malans, Tel. 081 56 12 61



**Sportanlagen  
der Stadt Chur**

Hochalpines  
Töchter-  
Institut  
Fetan  
Unter-Engadin

Auf der Sonnenterrasse des Unterengadins (1712 m ü. M.).

Schultypen: **Primarschule 5./6. Kl., Gymnasium Typus B und D** (eidg. anerkannt), **Sekundarschule, Handelsdiplomschule** (eidg. Diplom), **Diplommittelschule (DMS), Deutschkurse** für Fremdsprachige.

Ausführlicher Prospekt auf Anfrage.

Hochalpines Töchter-Institut Fetan, 7551 Ftan

Telefon 084/9 02 22

Telefax 084/9 91 92

«Manchmal ist alles,  
einfach klar.»

Internatsmittelschule für  
Knaben und Mädchen.

**Schiers:**

**Gymnasien A/B/C/D**

**Lehrerseminar**

**Diplom-Mittelschule (DMS)**

Information:  
7220 Schiers, 081 53 11 91  
Direktor: Pfr. J. Flury



EVANGELISCHE  
MITTELSCHULE  
SCHIERS

SCHWEIZERISCHE  
ALPINE  
MITTELSCHULE



DAVOS

- Internat für Knaben und Mädchen von 12 bis 19 Jahren
- Gymnasium (Typen A, B, C, E) mit eidg. anerkannter Maturität
- Handelsmittelschule (BIGA anerkannt)
- Sommer- und Wintersport

Auskunft erteilt:

Rektor Dr. E. Bolliger, Tel. 081 / 435236 - Fax 43 1489



Evangelische  
Krankenpflegeschule,  
Loestrasse 117,  
7000 Chur  
Tel. 081/27 37 77

#### Evangelische Krankenpflegeschule Chur

- Ausbildung zur diplomierten Krankenschwester/  
zum diplomierten Krankenpfleger  
für allgemeine Krankenpflege
- Ausbildung zur Spitalgehilfin/zum Spitalgehilfen  
deutsch/italienisch
- Teilzeitausbildung Krankenpflege Diplomniveau I
- Ausbildung in Krankenpflege in italienischer  
Sprache Diplomniveau I
- Weiterbildung zur diplomierten Hebamme (ab Herbst 1993)
- Weiterbildung zur Intensivschwester/zum Intensivpfleger
- Weiterbildung zur Operationsschwester/  
zum Operationspfleger
- Weiterbildung in Krankenpflege  
(Höhere Fachausbildung Stufe I)

**METTLER :**  
Für uns ist Bauen  
mehr als Bauen...



**METTLER HOCH**



**METTLER TIEF**



**METTLER STRASSEN**



**METTLER KUNDEN**



**METTLER STEINE**



**METTLER FORST**

**Rufen Sie uns  
an 081/22 45 65  
Bodmerstr. 14  
7000 Chur**



**LOCHER+SIGNER**

Teppiche-Parkett-Vorhänge-Bodenbeläge-Möbel  
7000 Chur Sägenstrasse 10 Tel. 081 22 14 97

Privat: Telefon 081 36 37 01

**Gratis Beratung**



# Xerox Schnelldruck

rasch und preiswert

Für vieles

## die Lösung



Buch- und Offsetdruck  
Bischofberger AG  
7002 Chur Tel. 081/22 12 22

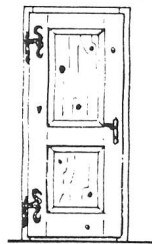

Echte

## Massivholztüren

aus eigener Produktion

- diverse Holzarten
- Gummidichtungen
- handgeschmiedete Bänder
- auf **jedes** Mass lieferbar
- Verlangen Sie Unterlagen!



Mutzner AG  
7304 Mäienfeld

## mutzner

Schreinerei + Innenausbau

Telefon 085 9 12 96

# BECCARELLI AG

LIZENZNEHMER VON HAUS + HERD

ARCHITEKTUR- + IMMOBILIENTREUHANDBÜRO



7013 DOMAT/EMS                      RIEL 2                      081 36 35 55

7460 SAVOGNIN    VEIA SOT CURT 10    081 74 27 37

## BECCARELLI AG

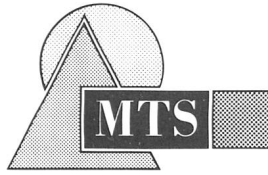

**MITTELSCHULE + TOURISMUSFACHSCHULE**  
**S A M E D A N**

Regional- und Internatsschule mit  
Untergymnasium  
Gymnasium Typus E  
Handelsmittelschule  
Bildungs- und Berufswahljahr  
Höhere Fachschule für Tourismus

- Traditionsreiche, neu konzipierte alpine Schule
- einmalige Kombination von Mittelschule wirtschaftlicher Ausrichtung und Höherer Fachschule (Bündner Tourismusfachschule)
- Neuartiges Konzept für Internat und Konvikt (speziell für Bündner Schüler)

### **TRADITIONSREICHE MITTELSCHULE**

- Untergymnasium mit Latein
- Gymnasium Typus E (Wirtschaftsgymnasium mit eidgenössisch anerkanntem Maturitätsabschluss)
- Handelsmittelschule mit Vertiefung in den Fächern Marketing und Tourismus, Diplom eidgenössisch anerkannt
- Bildungs- und Berufswahlklasse

### **BÜNDNER TOURISMUSFACHSCHULE**

- Kaderausbildung im Tourismusmanagement

Der Schuldirektor Dr. Thomas Bieger und der Schulleiter Dr. Ernst Bolli erteilen gerne Auskunft.

EMA

**CH-7503 SAMEDAN - TEL. 082/65851 - FAX 082/63602**

**Bauunternehmung**  
**PATERLINI**  
Telefon 081 34 25 01 **Lenzerheide**

Wir empfehlen uns für:

- **Wohnungsbau**
- **Ferienhäuser**
- **Tiefbauarbeiten**

**Bauunternehmung**  
**PATERLINI**  
Telefon 081 34 25 01 **Lenzerheide**

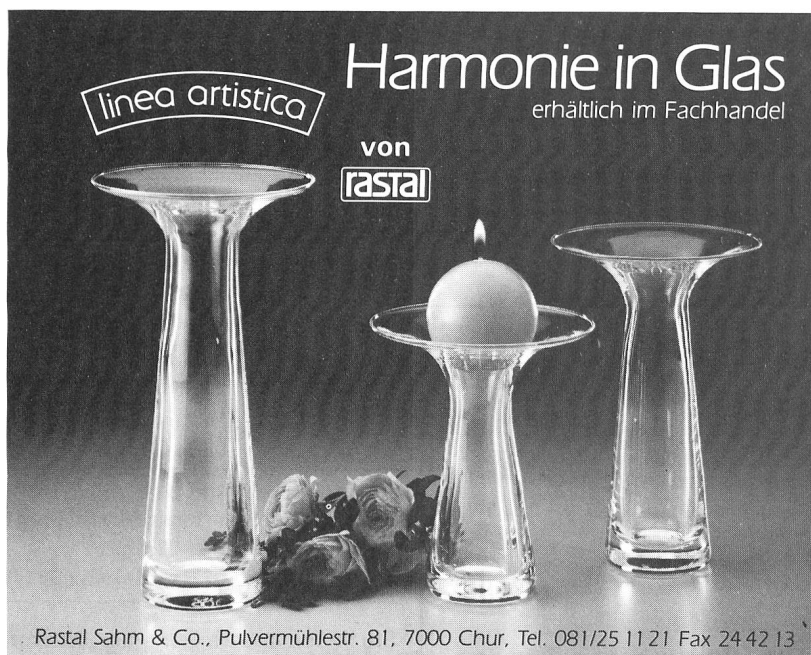

## MATHIS HOLDING AG



*Eigentumswohnungen in*

*Birr, Unterlunkhofen, Baden, Arbon, Thusis, Chur, Bad Ragaz, Zuoz, Landquart, Maienfeld*

*Luxus-Eigentumswohnungen in  
Ferien-Eigentumswohnungen in*

*zu Preisen, welche die Inanspruchnahme der Hilfen des Bundes  
zum Wohnungs- und Eigentumsförderungsgesetz ermöglichen.  
Luzern, Ascona*

*Ascona, Disentis, Caslano, Bivio, Klosters, Davos, Obersaxen,  
St. Moritz  
Obersaxen*

*Telefon: 01/242 10 20  
Telefax: 01/291 21 84*

*081/21 61 81  
081/22 37 00*

**Schweizer Bergsteigerschule  
Pontresina Bernina Bergell**



**Skitouren:**  
Ausbildungs- und leichte Skitourenwochen ab Pontresina. Leichte bis schwierige Skitourenwochen. «Jugend + Sport»-Skitourenwochen. Vermittlung von Bergführern für Privat-Skitourenwochen.  
Juni bis September Wanderwochen im Oberengadin. Wanderwochen-Serien.

**Sommer-Touren:**  
Ausbildungs- und Tagestouren ab Pontresina. Leichte bis schwierige Klettertouren. Ausbildungswochen. Leichte bis schwierige Hochtourenwochen. Kletterwochen im Bergell und Silvretta. 4000er der Alpen. Tourenwochen im Ausland: Ortler-Gebiet, Brenta und Dolomiten. Vermittlung von Bergführern für Privat-Touren.

Telefon 082 6 64 44 / 6 66 44



Tel. 081 51 14 28

Sie bauen wirtschaftlich mit Untervazer Kies. Jede Mischung nach Wunsch.

Kurze Ladezeit für Selbstabholer.  
Frankolieferung



**Betonzuschlagstoffe**

**Strassensplitt Pumpbeton-Service**  
**Bahnschotter Kehrriechtschlacke**  
**Frischbeton PRESYN-Mörtel**

Zu jedem Vertrag liefert Ihnen die «Winterthur» ein ganzes Paket erstklassiger Dienstleistungen.



Von uns dürfen Sie mehr erwarten.

**Regionaldirektion Chur**

**Leitung: Rechtsanwalt Martin Wagner, Direktor  
Bahnhofplatz 10, 7001 Chur**

**Telefon 081/21 61 61 – Telefax 081/22 28 33**

Sie finden unsere Generalagenturen und Agenturen im Telefonverzeichnis unter «Winterthur-Versicherungen»

**Nur wer seine  
Kunden kennt,  
kann Sie richtig  
versichern.**



Gebietsdirektion Chur

Stefan Egli

7006 Chur 6 · Ecke Masanser-/Ringstr. 203 · Tel. 081/27 81 11



Schweizerische Strassenbau- und Tiefbau-Unternehmung AG

**Chur**

Ringstrasse 29, Telefon 081 24 41 55

**Davos**

Talstrasse 55, Telefon 081 46 58 58

**St. Moritz**

Via Cuorta, Telefon 082 3 25 08

  
**membrini kristall**  
 KRISTALLE - EDLE STEINE - FOSSILIEN

---

**NATURKUNSTWERKE**  
 DIE SCHÖNSTEN BODENSCHÄTZE AUS  
**GRAUBÜNDEN**  
 UND DER GANZEN WELT.

**EXCLUSIV**  
 SCHAUSTÜCKE ALS RAUMSCHMUCK,  
 EHRENGABEN, KUNDENGESCHENKE,  
 SPORTPREISE UND SAMMLUNGSSTUFEN.

ALLE HEILSTEINE FÜR DIE  
**LITHOTHERAPIE**  
 UND ANDERE EDLE STEINE VON DER  
 KLEINSTUFE BIS ZUM MUSEUMSSTÜCK.

LADEN: KUPFERGASSE 12 - CHUR  
 TEL. 081 22 70 20 - FAX 081 23 33 19

**LIETHA's Mühlen mahlen gut:**



- Backmehle
- Haushaltsmehle
- Prättigauermehl und andere Spezialmehle
- Bündner Bramata, Polenta, Malunsmehl



Fertigmehle, Backhilfsmittel, Kraftfutter

**LIETHA & Cie AG**  
**7214 Grösch GR** seit 1854  
 Handelsmühle, Elektrizitätswerk  
 Tel. 081 52 17 66 Fax 52 23 51

DI - FR 14.00 - 18.30 UHR SA 10.00 - 12.00 / 14.00 - 16.00 UHR  
 AUSSTELLUNG UND LAGER: GÜTERSTRASSE 11 - 7000 CHUR / ANMELDUNG!

*Triacca – dalla mia vigna. Weine aus unserem Rebberg.*

Seit bald hundert Jahren leben wir für und mit dem Wein. Tag für Tag. Wir liessen uns Zeit, bis wir die Weingüter fanden, die unseren überaus hohen Qualitätsansprüchen genügen. Sie liegen im sonnigen Veltlin und in der schönen Toscana. Ihre Namen sind La Gatta, La Madonnina und Santavenera. Hier fällt unsere langjährige Erfahrung als Weinbauern auf sehr fruchtbaren Boden.



VALTELLINA,  
Tenuta La Gatta,  
Bianzone



CHIANTI CLASSICO,  
Fattoria La Madonnina,  
Strada in Chianti



VINO NOBILE DI  
MONTEPULCIANO,  
Fattoria Santavenera,  
Montepulciano



Weine aus unserem Rebberg, in unseren Kellern behutsam gereift.



LYCEUM ALPINUM

# ZUOZ

Nähe St. Moritz, Engadin

## Die Schweizer Internatsschule für Mädchen und Jungen

Voll ausgebautes **Gymnasium** mit eidg. anerkannter Maturität (alle Typen) und deutscher Reifeprüfung; **Handelsschule** mit eidg. anerkanntem Diplomabschluss; **Primarschule** (5. und 6. Klasse).

Unterricht zusammen mit Schülerinnen und Schülern der Region. Zweckmässig und modern eingerichtetes Internat, intensive individuelle Betreuung. Vielfältige Sportmöglichkeiten im Sommer und Winter, reichhaltiges kulturelles Angebot.

Das Lyceum Alpinum Zuoz ist eine der berühmtesten Schweizer Ausbildungsstätten in der landschaftlich und klimatisch einmaligen Ferienregion des Engadins.

Bitte senden Sie mir Unterlagen für:

Mädchen  Knaben

Name/Vorname: \_\_\_\_\_

Strasse: \_\_\_\_\_

PLZ/Ort: \_\_\_\_\_

Einsenden an: Lyceum Alpinum Zuoz  
Rektorat  
CH-7524 Zuoz  
Tel. 082 7 01 11 / Fax 082 7 33 88

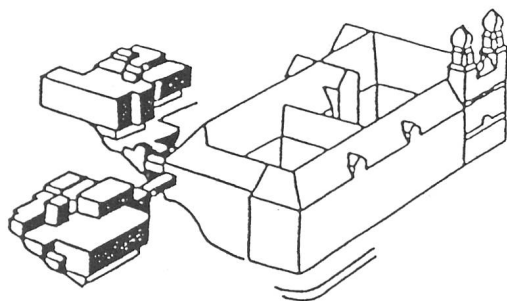

## Klosterschule Disentis

Ein sinnvoller Weg  
in die  
Zukunft

Christliche, von Benediktinern geleitete,  
Privatschule im Bündner Oberland am jungen Rhein

Familiär geführtes Internat und Externat für Knaben  
und Mädchen aus der ganzen Schweiz

Eidgenössisch anerkannte Maturitätstypen A, B und E  
Literargymnasium – Realgymnasium –  
Wirtschaftsgymnasium

Vermittlung einer umfassenden und gesamt-  
menschlichen Bildung

Wirklichkeits- und zeitnaher Unterricht in modernen  
Schulgebäuden

Anregendes Lernklima und individuelle Begleitung  
der Schüler

Religiöse Betreuung

Reichhaltiges Angebot von Freifächern, Sport und Musik

Information und Prospekte:

P. Dr. Urban Affentranger  
Rektor

7180 Disentis

Telefon 081 / 947 51 45

Telefax 081 / 947 58 01

# **GASSER**

## **Gasser Hoch- und Tiefbau AG**

7006 Chur  
081 27 57 03

7023 Haldenstein  
081 27 24 20

HOCHBAU  
TIEFBAU  
AUSSENISOLATIONEN  
BETONSANIERUNGEN  
RENOVATIONEN  
KUNDENARBEITEN

## **Elektro-Raetus AG**

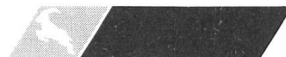

Weststrasse 19, 7000 Chur  
Tel. 081 22 36 37  
Fax 081 22 73 94

**Elektro-Anlagen  
Elektro-Service  
Kabel- und Leitungsbau  
Telefon- und EDV-Installationen**

Filialen:  
**Flims – Domat/Ems – Valbella  
Tiefencastel – Bonaduz**

## **Nicht nur die Zeit erhöht den Wert Ihres alten Buches.**

**Buchrestaurierung – Papierwäsche – Desinfektion – Nachleimung – Einbandrestaurierung – Konservierung**

A. Schärer · Buchbinderei · Restaurierungsatelier · Riedweg 5 E · 7494 Wiesen · Telefon 081-72 14 79

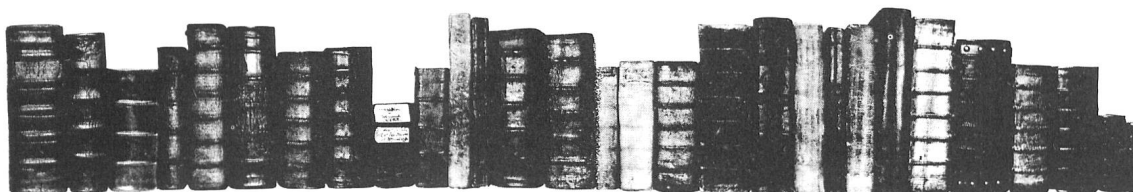

Wir liefern und montieren ausser den eigenen

**handwerklich gefertigten  
Qualitätsmöbeln**

auch

**Wohnungseinrichtungen  
in jeder Stilrichtung**

... und immer mit unserer persönlichen Garantie und dem individuellen Service des Schreiners in Ihrer Nähe.



Rufen Sie uns doch einfach an. Wir beraten Sie gerne.  
**Gebr. Wehrli AG** Holzbauwerk **7240 Kùblis**  
Telefon 081 54 13 56



# RÄTISCHE ALPENSAGEN

GEORG LUCK

## Rätische Alpensagen

114seitig, broschiert, Fr. 18.–.



von **GEORG LUCK**

VERLAG BISCHOFBERGER AG, CHUR

«Das Büchlein ist die Arbeit eines Journalisten. Gelehrte Gründlichkeiten wird man von ihm nicht zu erwarten und wissenschaftliche Weitschweifigkeiten nicht zu befürchten haben. Er gibt sich gern zufrieden, wenn es ihm gelingt, als schlichter Erzähler dem Leser einige Stunden liebevoller Vertiefung in unsere gestaltenreiche rätische Sagenwelt abzugewinnen.» (Aus dem Vorwort zur ersten Auflage.)

Verlag Bischofberger AG  
7002 Chur



## • ANDREA PITSCH AG •

DIPL. ING. ETH/SIA

### BAUUNTERNEHMUNG



**ST. MORITZ**

082-3 44 50

**THUSIS**

081-81 22 42

**AROSA**

081-31 31 05

TELEFAX 082-3 24 80

081-81 47 88

081-31 27 17

HOCHBAU



TIEFBAU

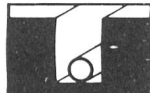

STOLLEN+TUNNEL



STRASSEN



BRÜCKEN

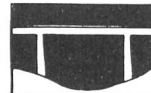

ABBRUCH





# **m/nküchen**

**Spitzenklasse in Design, Komfort und Qualität.**

**Besuchen Sie unser neues attraktives Küchencenter  
im Gewerbe- und Handelszentrum Kalchbühl, CHUR**

**Movanorm AG  
Comercialstrasse 23  
7000 CHUR**

**Tel. 081 22 43 20  
Fax 081 22 77 51**

Dem Zeitgeist ade sagen.  
Der neue Range Rover '91.



Seit Aerodynamik zur dominanten These im Fahrzeugbau geworden ist, findet der Range Rover immer mehr Freunde, weil Funktionalität, Komfort und Luxus hier eine Synthese eingehen, die ihn zur faszinierenden Antithese machen. Dieser Range Rover steht jetzt für Sie bei uns zur Probefahrt bereit.

**Tribocar AG** **Chur**

Rossbodenstrasse 15, 7000 Chur  
Telefon 081 / 25 11 71

Café-Bar



**RANGE ROVER**  
DIE GANZ ANDERE LUXUSLIMOUSINE.