Zeitschrift: Bulletin technique de la Suisse romande

Band: 64 (1938)

Heft: 3

Titelseiten

Nutzungsbedingungen

Die ETH-Bibliothek ist die Anbieterin der digitalisierten Zeitschriften. Sie besitzt keine Urheberrechte an den Zeitschriften und ist nicht verantwortlich für deren Inhalte. Die Rechte liegen in der Regel bei den Herausgebern beziehungsweise den externen Rechteinhabern. Siehe Rechtliche Hinweise.

Conditions d'utilisation

L'ETH Library est le fournisseur des revues numérisées. Elle ne détient aucun droit d'auteur sur les revues et n'est pas responsable de leur contenu. En règle générale, les droits sont détenus par les éditeurs ou les détenteurs de droits externes. Voir Informations légales.

Terms of use

The ETH Library is the provider of the digitised journals. It does not own any copyrights to the journals and is not responsible for their content. The rights usually lie with the publishers or the external rights holders. See Legal notice.

Download PDF: 30.03.2025

ETH-Bibliothek Zürich, E-Periodica, https://www.e-periodica.ch

N° 3 — 64me année. 29 janvier 1938.

Bulletin Technique

de la Suisse romande

Organe
de la Société suisse des ingénieurs et des architectes,
des Sociétés vaudoise et genevoise des ingénieurs et des architectes,
de l'Association des Anciens élèves de l'Ecole d'ingénieurs de l'Université de Lausanne,
des Groupes romands des Anciens élèves de l'Ecole polytechnique fédérale.
Organe de publication de la Commission centrale pour la navigation du Rhin.

SPÄLTI FILS & Cie
VEVEY
Rue des Chenevières, 11
Téléphone 51.942
MAISON PRINCIPALE à ZURICH 5
Téléphone 36.623

Nous réparons :
Moteurs électriques,
Génératrices,
Transformateurs et Appareils
de toutes provenances
pour haute et basse tension.

Ateliers de Vevey
Constructions mécaniques S. A.
Téléphone 53.167/68

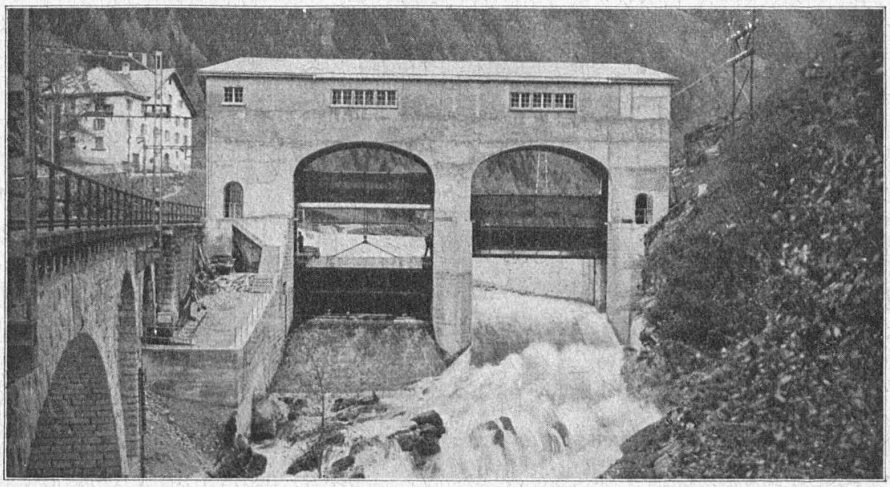

Turbines hydrauliques.
Ponts et charpentes métalliques.
Chaudronnerie. - Réservoirs.
Appareils de levage et de transport.
Installation de laiteries, fromageries, abattoirs.
Appareils en acier inoxydable.
Tracteurs agricoles
VEVEY - DIESEL
Vannes - Barrages

Vannes doubles du barrage de Piottino (Tessin).