

Zeitschrift: Bulletin technique de la Suisse romande
Band: 69 (1943)
Heft: 20

Werbung

Nutzungsbedingungen

Die ETH-Bibliothek ist die Anbieterin der digitalisierten Zeitschriften. Sie besitzt keine Urheberrechte an den Zeitschriften und ist nicht verantwortlich für deren Inhalte. Die Rechte liegen in der Regel bei den Herausgebern beziehungsweise den externen Rechteinhabern. [Siehe Rechtliche Hinweise.](#)

Conditions d'utilisation

L'ETH Library est le fournisseur des revues numérisées. Elle ne détient aucun droit d'auteur sur les revues et n'est pas responsable de leur contenu. En règle générale, les droits sont détenus par les éditeurs ou les détenteurs de droits externes. [Voir Informations légales.](#)

Terms of use

The ETH Library is the provider of the digitised journals. It does not own any copyrights to the journals and is not responsible for their content. The rights usually lie with the publishers or the external rights holders. [See Legal notice.](#)

Download PDF: 14.03.2025

ETH-Bibliothek Zürich, E-Periodica, <https://www.e-periodica.ch>

Bulletin Technique

de la Suisse romande

Organe

de la Société suisse des ingénieurs et des architectes,
des Sociétés vaudoise et genevoise des ingénieurs et des architectes,
de l'Association des Anciens élèves de l'École d'ingénieurs de l'Université de Lausanne,
des Groupes romands des Anciens élèves de l'École polytechnique fédérale.

Notre Station transformatrice mobile Ses caractéristiques :

Connexion réalisable à n'importe quel point de la ligne haute tension.

Contact par pinces à ressorts.

Possibilité de fixer les pinces de contact à la ligne sous tension.

Verrouillage des opérations d'enclenchement évitant les risques d'accident.

Disposition de la station ne dépendant pas de l'axe de la ligne.

Remorquage facile par tracteur ou camion.

L'illustration montre :

La station mobile du type 10 kV 50 kVA connectée à une ligne.

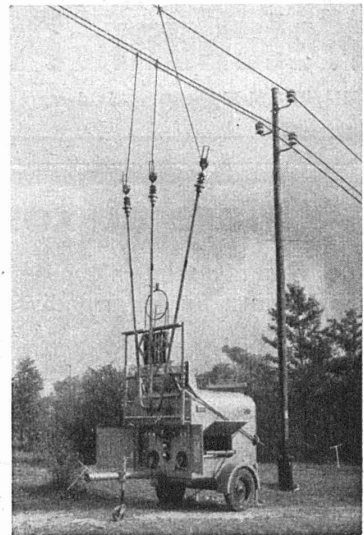

FABRIQUE D'APPAREIL-
LAGE ÉLECTRIQUE

SPRECHER & SCHUH S. A. AARAU

MANUFACTURE de Produits Céramiques et Réfractaires S. A. LAUSEN

PRODUITS RÉFRACTAIRES : BRIQUES, PLANELLES, DALLES, MORTIER, MOUFLES, CREUSETS

Briques Klinker pour façades - Planelles Klinker pour carrelages - Briques de parement

TUYAUX EN GRÈS, AUGES, CUVES — BRIQUES ÉMAILLÉES

Visitez notre exposition permanente : Schweizer Bau-Centrale, Zurich 1, Talstrasse, 9 (Entrée libre).

BREVETS d'INVENTION

la plus ancienne maison de Suisse :

Imer, Dériaz & C^{ie}
Genève
14 rue du Mont-Blanc

Le matériel de **résistance**
électrique **suédois**
Kanthal

(Pour température jusqu'à 1350° C.)

Offre à chaque construc-
teur d'appareils électriques
de chauffage pour l'habita-
tion et l'industrie (fours à
recuire et à tremper, etc.) de
grands avantages en prix
e t e n q u a l i t é

Demandez-nous notre catalogue

Metallum Pratteln S. A.

Téléph. 6.04.55

Seul représentant pour la Suisse

Place au concours

Place vacante : Ingénieur de II^e cl. à la Division
des Travaux du 1^{er} arrondissement des C.F.F., à
Lausanne.

Conditions d'admission : Etudes universitaires com-
plètes d'ingénieur-électricien. Plusieurs années de
pratique dans l'exploitation des réseaux de distri-
bution d'électricité. Connaissance du français et de
l'allemand.

Appointements mensuels : de Fr. 510.— à Fr. 786.—
plus les allocations légales de renchérissement.

Délai d'inscription : 25 octobre 1943. S'adresser par
lettre autographe à la Direction du 1^{er} arrondisse-
ment des C.F.F., à Lausanne.

Entrée en fonctions : le plus tôt possible.

**Société Suisse
des Explosifs**

Usine et siège à **GAMSEN** près Brigue (Valais)

Explosifs de sûreté :

GAMSITE
et **SIMPLONITE**

Dynamites à tous dosages

Dynamite „Antigel“

Mèches et Détonateurs

Tous accessoires pour le tir des Mines
Nitropentaérythrite, Cordeau détonant

Télégrammes : „Explosifs-Brigue“

Téléphone : N° 181, Brigue

Examens d'entrepreneurs 1944

En exécution des dispositions de la législation fédérale sur la for-
mation professionnelle et du règlement d'examen, approuvé par le
Département fédéral de l'économie publique, les examens de maî-
trise pour l'obtention du diplôme d'entrepreneur et du droit
de porter les titres d'entrepreneur, d'entrepreneur de
bâtiment et d'entrepreneur de travaux publics auront
lieu, sauf imprévu, en janvier-février 1944.

**Les demandes d'inscription, accompagnées des pièces et certi-
ficats requis par le règlement, doivent parvenir, sous pli por-
tant la suscription « Examens fédéraux d'entrepreneurs », pour
le samedi 30 octobre 1943 au plus tard, au Secrétariat central de la
Société suisse des Entrepreneurs, Beethovenstrasse 38, Zurich 2,
téléphone N° 3 77 10.**

Le susdit Secrétariat tient tous renseignements à la disposition des
intéressés. Sur demande, il leur adressera formulaire d'ins-
cription et règlement d'examen, ce dernier contre verse-
ment de fr. 1.50 au compte des chèques postaux VIII 464.



1836 **E. FATZER S. A. Romanshorn** 1943

La plus ancienne usine de câbles métalliques

Câbles métalliques pour l'industrie et l'agriculture

**DEFAG-LAY : Câbles à faible distorsion et sans
tensions intérieures**



Oscillographes à rayon cathodique



pour les services d'exploitation
ou les recherches au laboratoire.

Tous les organes nécessaires à
la conduite des mesures sont
incorporés aux appareils. Ceux-ci,
qui peuvent être à rayon simple
ou multiple sont d'un maniement
simple et facile.

S. A. DES PRODUITS ELECTROTECHNIQUES SIEMENS
DÉP. SIEMENS & HALSKE

Zürich, Löwenstrasse 15, Tél. 536 00 - Lausanne, Place de la Gare, 12, Tél. 32232

Petite machine, grands services

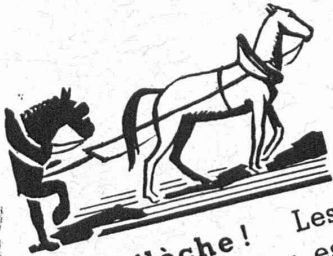

En flèche! Les jours de presse
Hermès Baby est le renfort indis-
pensable aux grandes machines.



Suisse! L'arbalète de Guillaume Tell est le sceau
de la précision et de l'habileté de l'ouvrier suisse.
Garantie. Un bon de garantie d'un an est livré avec
chaque Hermès Baby. Signé du fabricant et du ven-
deur, il porte le numéro de fabrication de la machine.

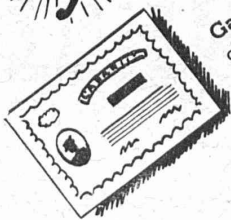

HERMES baby

Produit Paillard



Poids: 3,750 kg.

Fr. **180.-**
« + ICHA »

Le succès des machines à écrire **Hermès Baby** est dû
à la qualité de leur construction: précision, rapidité,
netteté de frappe et presque tous les avantages d'une
machine à écrire de bureau. L'expérience renommée des
usines E. Paillard & C^{ie} S. A., à Yverdon, maintient
Hermès Baby en tête de la technique moderne.

L **Campiche** S 3, rue Pépinet Lausanne
M A Tél. 2 53 35

OSRAM

*vient d'étendre son programme
et fabrique désormais à Winterthour
des Lampes Krypton*

3 avantages parlent en faveur de l'OSRAM-Krypton :



OSRAM-KRYPTON