

Zeitschrift: Bulletin technique de la Suisse romande
Band: 96 (1970)
Heft: 7: Foire de Bâle, 11-21 avril 1970

Werbung

Nutzungsbedingungen

Die ETH-Bibliothek ist die Anbieterin der digitalisierten Zeitschriften. Sie besitzt keine Urheberrechte an den Zeitschriften und ist nicht verantwortlich für deren Inhalte. Die Rechte liegen in der Regel bei den Herausgebern beziehungsweise den externen Rechteinhabern. [Siehe Rechtliche Hinweise.](#)

Conditions d'utilisation

L'ETH Library est le fournisseur des revues numérisées. Elle ne détient aucun droit d'auteur sur les revues et n'est pas responsable de leur contenu. En règle générale, les droits sont détenus par les éditeurs ou les détenteurs de droits externes. [Voir Informations légales.](#)

Terms of use

The ETH Library is the provider of the digitised journals. It does not own any copyrights to the journals and is not responsible for their content. The rights usually lie with the publishers or the external rights holders. [See Legal notice.](#)

Download PDF: 30.03.2025

ETH-Bibliothek Zürich, E-Periodica, <https://www.e-periodica.ch>

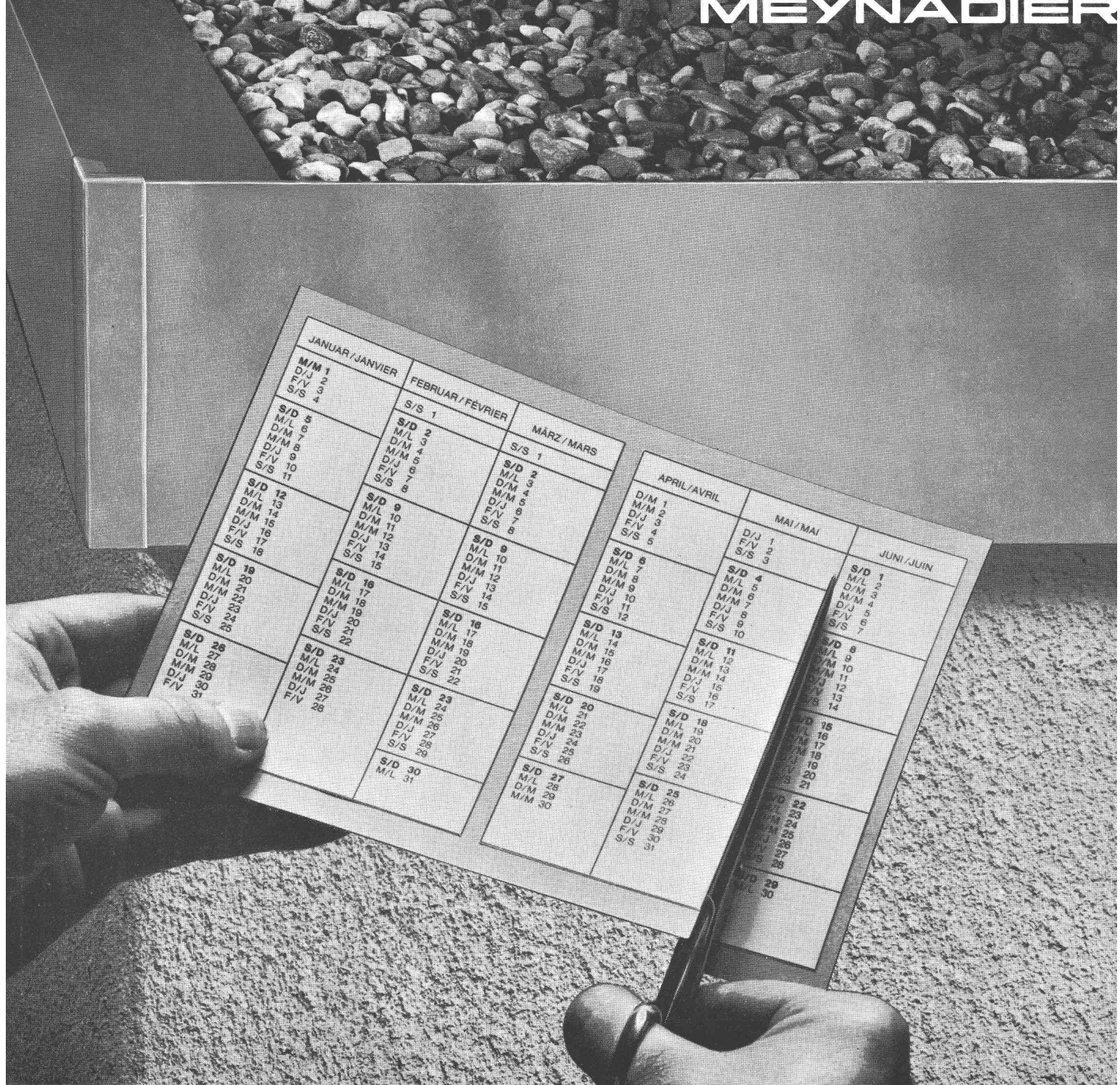

Coupez court aux trop longs délais de vos toits plats!

Terminer un toit plat des semaines plus tôt que d'habitude? C'est possible avec Tectabord. Nous avons prouvé à plusieurs de nos clients. Avec nos éléments préfabriqués Tectabord, vous installez la bordure du toit en un ou deux jours. Ainsi vous pouvez entreprendre plus vite l'isolation du toit.

Un montage facile et rapide

Le montage des éléments préfabriqués Tectabord ne demande aucune connaissance particulière. L'installation peut être commencée directement après le durcissement du béton, même par temps humide. La barrière de vapeur se raccorde immédiatement aux pierres de parement. Le toit étant étanche, vous pouvez commencer plus tôt les travaux d'intérieur. Un autre point très important: Tectabord et l'isolation du toit sont posés par la même entreprise. Ainsi, bien des ennuis avec les délais et la garantie s'évitent.

Les difficultés de l'étanchéité éliminées: Tectabord supprime tous les points névralgiques (raccord étanchéité/garniture en tôle, soudure, boîte de dilatation, etc.). Même les

ponts de froid n'existent plus, puisque l'isolation thermique va jusqu'en façade. Voilà bien des raisons pour que vous examiniez de près le système Tectabord. Vous constaterez qu'en dehors de tous ces avantages, même le prix de Tectabord vaut d'être souligné.

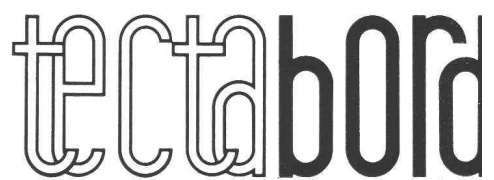
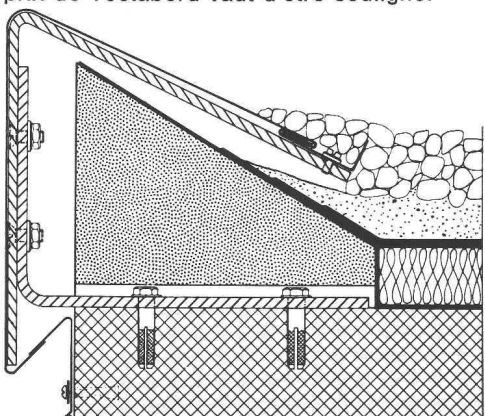

MEYNADIER + CIE SA Lausanne, Zurich
Bienne, Berne, Lucerne, Bellinzone, Coire

J'aimerais connaître plus à fond votre système Tectabord, qui permet d'épargner temps et argent.

Envoyez-moi votre documentation détaillée

J'aimerais recevoir la visite d'un de vos spécialistes

Nom _____

Profession _____

Adresse et N° postal _____

N° tél. _____

Envoyer à Meynadier + Cie SA, 3, avenue Ruchonnet, 1003 Lausanne

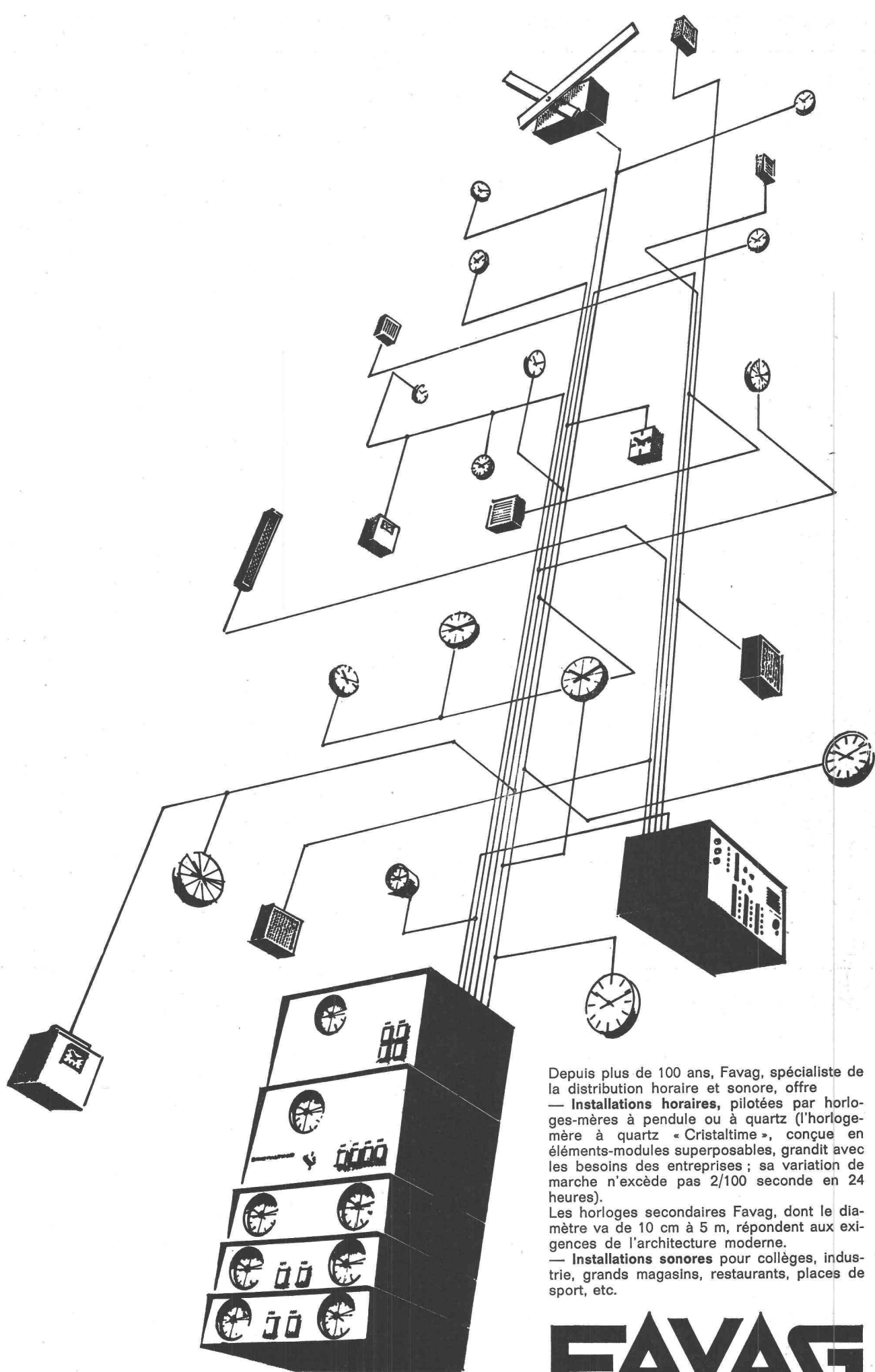

Depuis plus de 100 ans, Favag, spécialiste de la distribution horaire et sonore, offre

- **Installations horaires**, pilotées par horloges-mères à pendule ou à quartz (l'horlogerie à quartz « Cristalltime », conçue en éléments-modules superposables, grandit avec les besoins des entreprises ; sa variation de marche n'excède pas 2/100 seconde en 24 heures).

Les horloges secondaires Favag, dont le diamètre va de 10 cm à 5 m, répondent aux exigences de l'architecture moderne.

- **Installations sonores** pour collèges, industrie, grands magasins, restaurants, places de sport, etc.

FAVAG

Nos conseillers techniques sont toujours à votre disposition.

Favag SA, 2000 Neuchâtel — Tél. 038/5 66 01

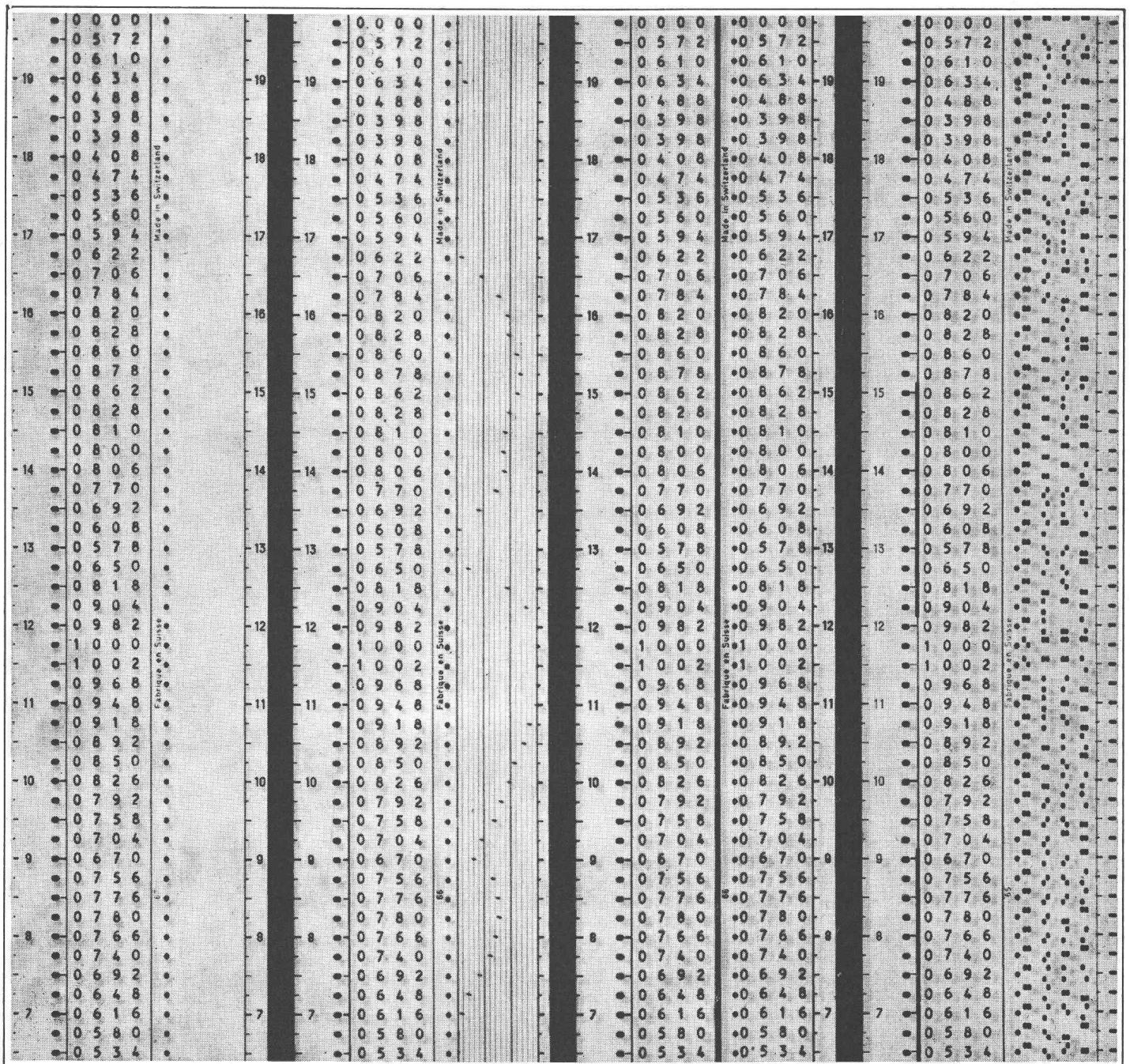

Imprimeur simple NAA...

Imprimeur à diagramme NAB...

Imprimeur double NAC...

Imprimeur de code NAD...

9486K

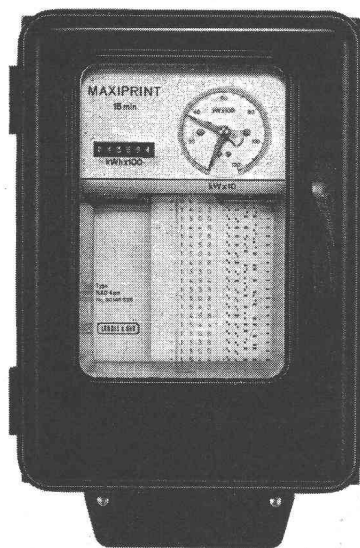

La série des MAXIPRINT[®] imprimeurs de valeurs moyennes et de débits

Le MAXIPRINT, appareil de tarification, fournit une bande d'enregistrement où les valeurs sont présentées sous forme de chiffres. La facturation d'énergie ne peut ainsi prêter prise à contestation. La précision et la sécurité de fonctionnement caractérisent cet enregistreur qui a fait ses preuves à des milliers d'exemplaires dans le monde entier. La série MAXIPRINT comprend 4 types de base: l'imprimeur simple NAA... fournit une colonne de chiffres en clair. L'imprimeur à diagramme NAB... fournit une

colonne de chiffres et un diagramme à points qui reproduit l'allure de la courbe de charge et permet de retrouver facilement les maxima. L'imprimeur double NAC... fournit deux colonnes de chiffres, une des colonnes pouvant servir de justificatif à l'abonné. L'imprimeur NAD fournit une colonne en clair et une deuxième en code. La bande d'enregistrement peut ainsi être traitée automatiquement pour la facturation et les statistiques. Tous les appareils de la série MAXIPRINT peuvent être dotés de dispositifs additionnels et de tarification.

LANDIS & GYR

**LANDIS & GYR SA
Zoug Suisse**



Compteurs
Téléaction
Appareils de régulation thermique
Télécommande centralisée
Physique nucléaire

Carrières d'Arvel S.A.

VILLENEUVE (VAUD)

Graviers cassés et gravillons
de qualité

Pierre à moellons

Blocs de marbrerie

Ateliers Maurice Reymond S.A.
Photograpeurs à Lausanne
19, avenue Vinet Tél. 24 69 61

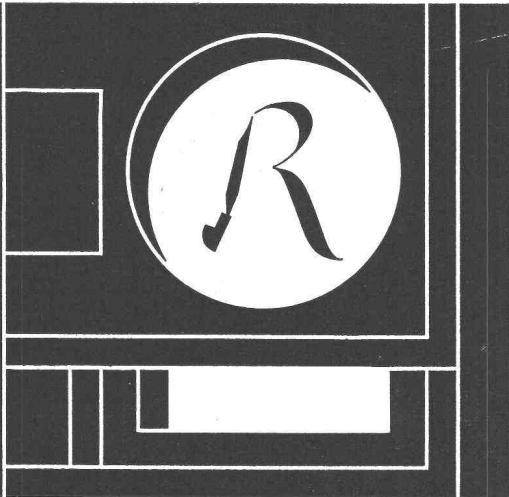

imprimerie **la
concorde**

typo—offset
reliures à anneaux
wiro—multo—flexo

lausanne terreaux 29—31 téléphone 23 92 95

Dans chaque maison
l'escalier en ciseaux

COLOMBUS

en métal léger. Un article de
renommée mondiale.
Maniabilité facile Grande stabilité.
N'exige pas de place
dans les combles.

Le produit

XYLAMON

protège vos charpentes
et meubles
contre tous les parasites
du bois.

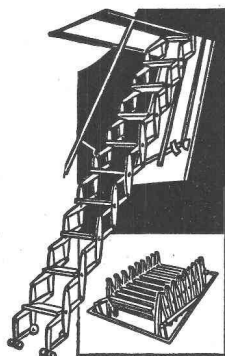

L. Guggisberg, Lausanne
Conservation du bois et isolations
1, rue Ancienne-Douane. Téléphone (021) 23 68 71.

Quoi?

Qu'attendez-vous d'un

Panneau léger?

- Pouvoir isolant élevé
- Porte-enduit idéal
- Solidité
- Elasticité élevée
- Absorption du son excellente
- Poids réduit
- Format maniable
- Emploi facile
- Prix avantageux

Si vous répondez à tous ces points par
un oui, le panneau léger idéal pour vous
est alors le

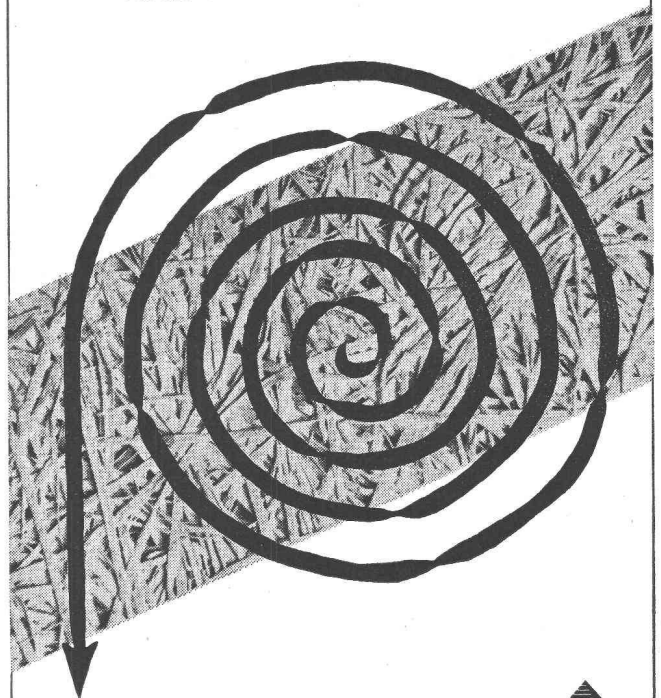

Perfecta



Prospectus et conseils gratuits sur les
panneaux légers et les panneaux acoustiques
Perfecta par

GIPS-UNION SA, 8021 Zurich
Talstrasse 83, Tél. (051) 23 37 60

EL

L'homme à succès

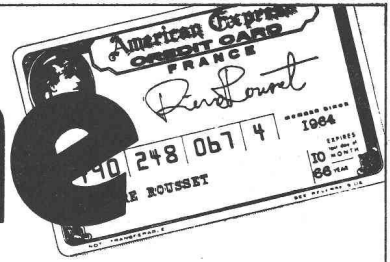

*L'homme à succès
porte un
blazer «Business»:
une nouveauté de la ligne cosmopolitan de Vêtements Frey.*

Ce blazer léger est une exclusivité de
Vêtements Frey et coûte 145 francs.
Exclusif: le tissu moderne LS.

cosmo
politan
by
Frey



D&M S 33

Bienne, La Chaux-de-Fonds, Fribourg, Genève, Lausanne, Neuchâtel, Sion, Vevey, Aarau, Baden, Bâle, Berne, Burgdorf, Coire,
Glaris, Lucerne, Olten, Saint-Gall, Schaffhouse, Soleure, Sursee, Thoune, Winterthur, Zoug, Zurich.

La bonne source des isolants pour l'électrotechnique

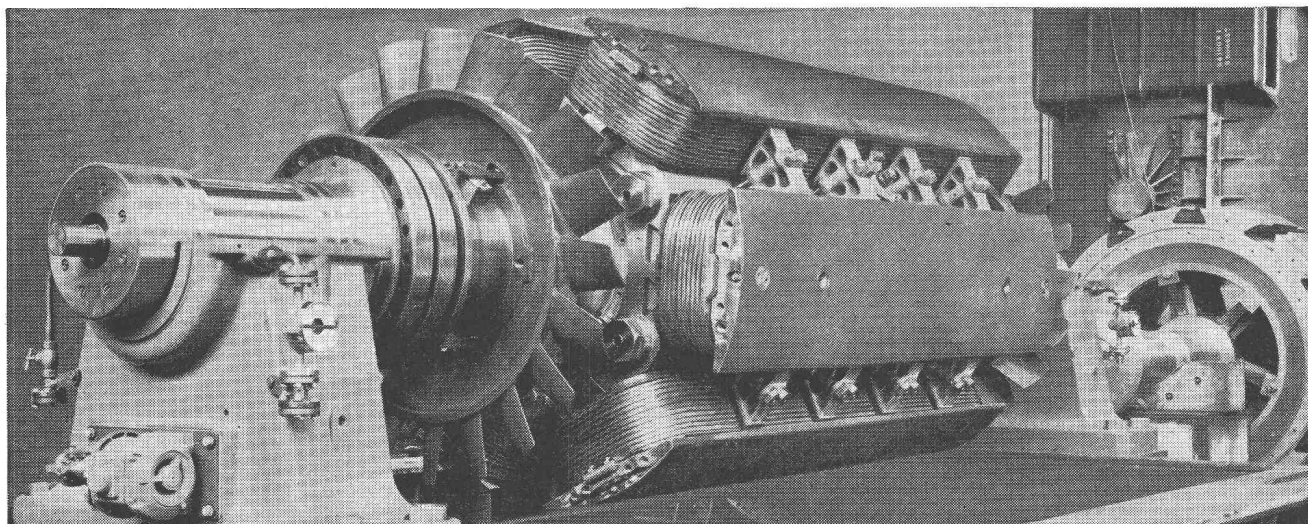

Matériaux isolants de qualité éprouvée pour la construction de moteurs électriques, de générateurs, de machines et appareils électriques.

Fils de bobinages émaillés et isolés aux matières fibreuses de tous genres et toutes applications.

Fils et câbles isolés au Soflex (PVC) pour courant fort et courant faible.

Conducteurs isolés au Siliflex (caoutchouc silicone).

Câbles isolés aux thermoplastes à armure de traction.

Câbles résistant à la corrosion, également armés.

Stéatite et autres produits céramiques.

Vernis d'imprégnation et de recouvrement, vernis sans solvants pour imprégnation au trempé ou au goutte à goutte, colles, mastics isolants, masses de coulage.

Nos conseils techniques sont à votre disposition.

Téléphone (061) 80 21 21 / 80 14 21 Télex 62 479

ISOLA

**Fabrique Suisse d'Isolants
4226 Breitenbach**

MUBA Halle 23 Stand 241 Tél. 42 24 66

Nous n'admettons qu'une qualité: la première



Les compas Wild sont en acier inoxydable au chrome. Gage de précision, même après des années d'emploi. D'un brillant durable également en climat tropical.

Exemple de haute perfection: le dispositif de guidage dans l'articulation d'un compas Wild. Il assure un travail de toute confiance. Avec ajustage sûr et rapide de tout angle. Sans la moindre élasticité dans l'ouverture des branches du compas.

La sélection systématique d'un matériau de haute qualité et l'usage particulièrement soigné sont à l'origine de la qualité de notoriété mondiale - «made in Heerbrugg».

WILD
HEERBRUGG

photogrammétrie
instruments géodésiques
microscopie

Coupon

Veillez m'envoyer votre documentation avec prix-courant.

Nom/Prénom: _____

Rue: _____

N° postal/localité: _____

A adresser à Wild Heerbrugg S.A.,
9435 Heerbrugg



VOUS PROFITEZ PAR CHAQUE m³ DE BÉTON SIKA

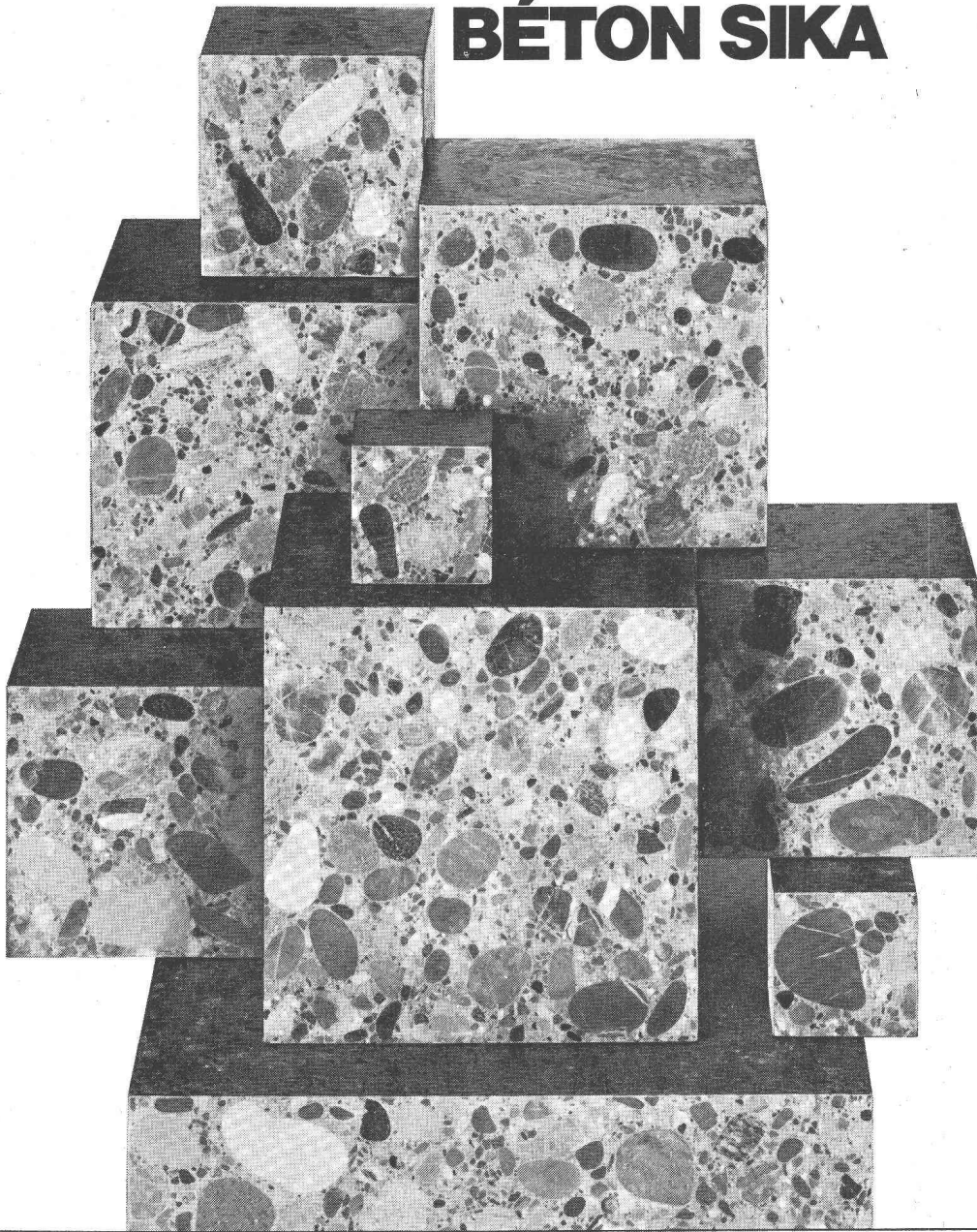

Un béton coulé avec les adjuvants du béton Sika vous permet de réaliser des bénéfices, et cela mètre cube par mètre cube. Car nos adjuvants accomplissent deux choses à la fois: d'un côté ils raccourcissent et ils facilitent le travail, d'autre part, ils améliorent très nettement la qualité même du béton. Autrement dit: ils aident à économiser, et ils fournissent la sécurité. Et cela en échange de peu d'argent. C'est rarement le cas, quand on construit, que ce qui coûte à peine davantage fournisse un gain important; mais c'est le cas lorsqu'il s'agit d'un béton comportant des adjuvants Sika. Voilà un bon «truc» pour économiser, un «truc» Sika.

Sika Service

Kaspar Winkler + Co.
CTW Chemisch-Technische Werke AG
Sika Norm AG
1000 Lausanne, Téléphone 021 23 28 13

La simplicité...

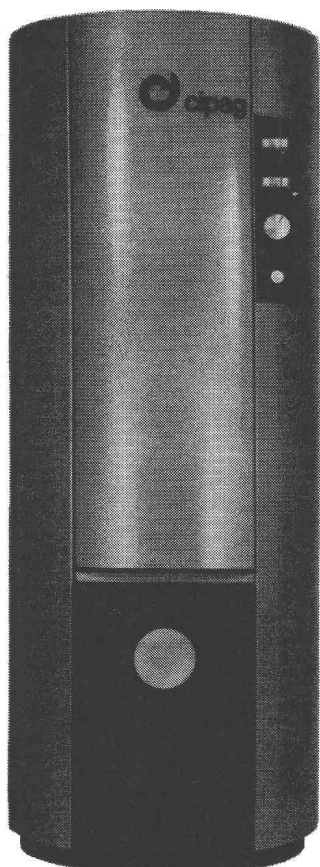

...et l'élégance ont présidé à la création de la nouvelle chaudière combinée Cipag CSD* *special*

- **Simplicité** de la ligne d'où jaillit la beauté de son habillage créé par un styliste renommé
- **Simplicité** de sa forme cylindrique facilitant la pose dans n'importe quelle situation
- **Simplicité** de raccordement permettant une installation rapide et soignée
- **Simplicité** du réglage et du nettoyage
- **Simplicité** de fonctionnement assurée par un contrôle gratuit après mise en service et par un service après-vente bien organisé

Choisissez la simplicité! Choisissez maintenant la chaudière combinée Cipag CSD *special* pour votre prochaine installation de chauffage.

***Tellement plus belle et pourtant pas plus chère!**



cipag

40 ans d'expérience en thermique

**Cipag SA Vevey
Fabrique de chaudières
et de chauffe-eau
Tél. (021) 51 94 94**

Rendement et bien-être accru
grâce à la climatisation Sifrag

SIFRAG

Sifrag Ventilation et Climatisation Frei SA

Lausanne 021/23 74 08

Zurich 051/25 15 51

Berne 031/56 25 25

Bâle 061/43 92 60

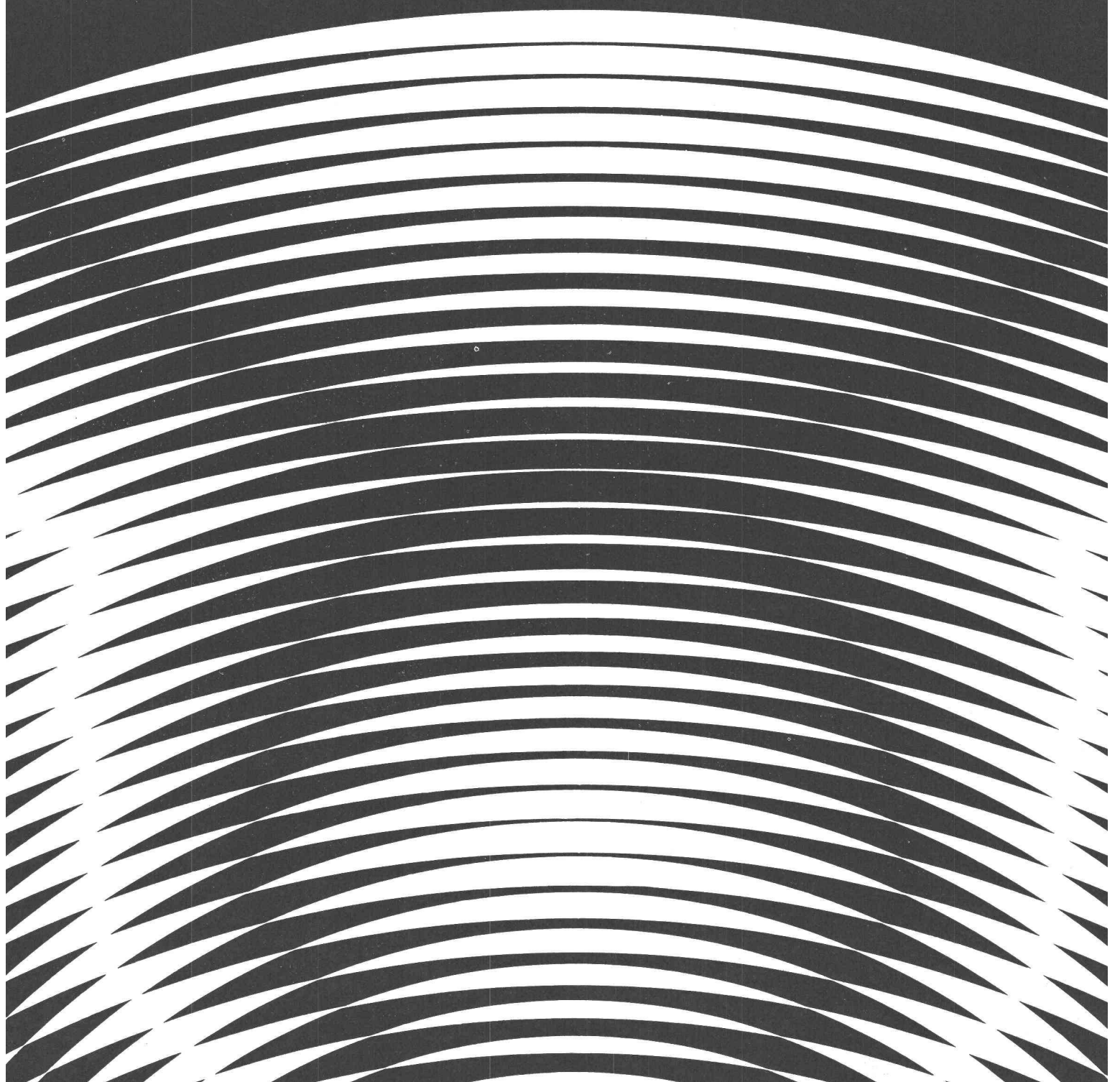

643 EP, poids total 16 t

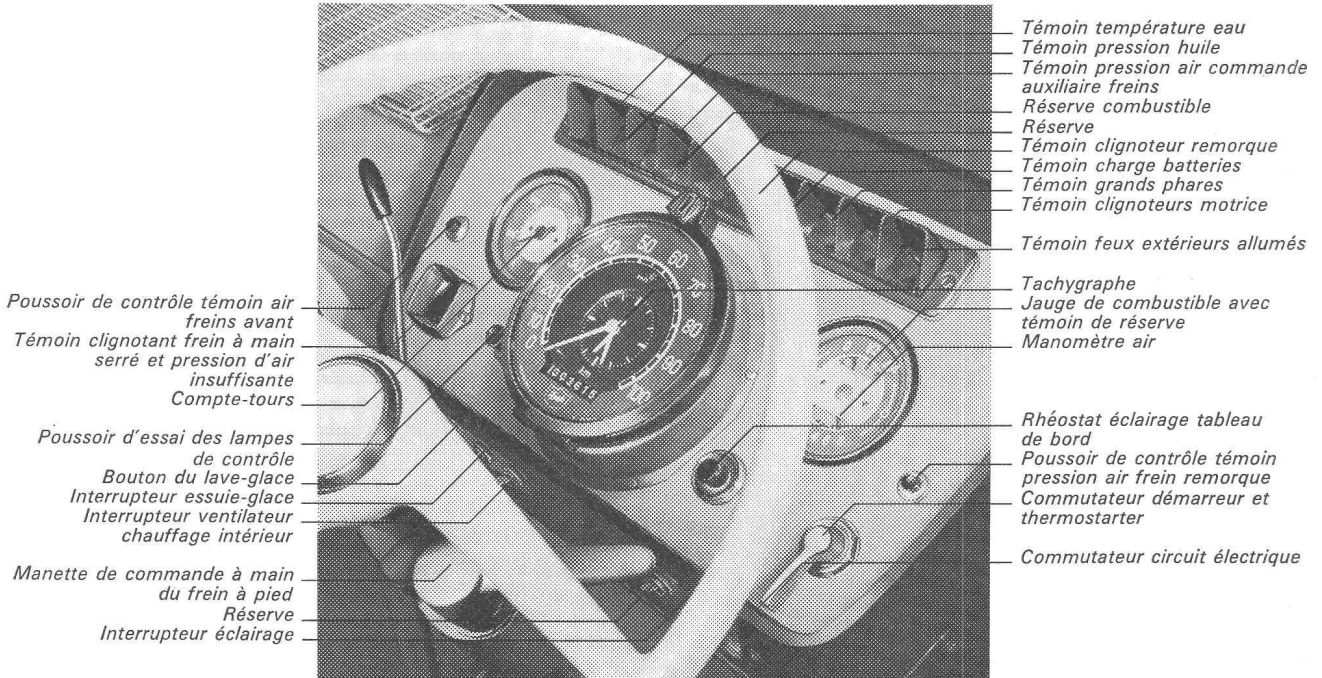

Poussoir de contrôle témoin air freins avant
Témoin clignotant frein à main serré et pression d'air insuffisante
Compte-tours
Poussoir d'essai des lampes de contrôle
Bouton du lave-glace
Interrupteur essuie-glace
Interrupteur ventilateur chauffage intérieur
Manette de commande à main du frein à pied
Réserve
Interrupteur éclairage

Témoin température eau
Témoin pression huile
Témoin pression air commande auxiliaire freins
Réserve combustible
Réserve
Témoin clignoteur remorque
Témoin charge batteries
Témoin grands phares
Témoin clignoteurs motrice
Témoin feux extérieurs allumés

Tachygraphe
Jauge de combustible avec témoin de réserve
Manomètre air

Rhéostat éclairage tableau de bord
Poussoir de contrôle témoin pression air frein remorque
Commutateur démarreur et thermostat

Commutateur circuit électrique

Centre d'action

Tout se passe ici. Démarrer. Changer de vitesse. Contrôler. Freiner. Accélérer. Manœuvrer. S'arrêter. Se détendre. Puis de nouveau agir. Et tout cela, dans un cycle perpétuel.

La masse d'un train routier doit être maîtrisée, sous un minutieux contrôle, afin de fournir un bon rendement. Un rendement qui dépend aussi de la robustesse. Et cette robustesse, elle est effective pour le 643 EP. Il faut un équipement technique qui réagisse immédiatement. Et il faut une cabine spacieuse et confortable. Car la capacité de rendement augmente avec le bien-être. Et avec le climat de travail.

Le 643 EP peut être équipé

de toutes les carrosseries: ponts TIR, plateaux ridelles, fourgons frigorifiques, fourgons meubles, bétailières, basculants, multibennes, bétonnières, citernes, transports de fer, transports de blé en vrac, de troncs d'arbres, etc. Moteur à 6 cylindres, 10 vitesses, charge utile jusqu'à 10500 kg sur châssis.

Un chauffeur est à l'aise dans un camion Fiat.

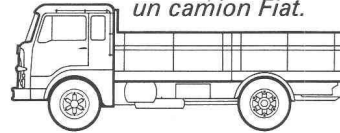

Financement Sava – un moyen actuel.

Fiat (Suisse) SA 108, rue de Lyon 1211 Genève 13

FIAT