

**Zeitschrift:** Bulletin technique de la Suisse romande  
**Band:** 102 (1976)  
**Heft:** 14: SIA spécial, no 3, 1976

## Werbung

### Nutzungsbedingungen

Die ETH-Bibliothek ist die Anbieterin der digitalisierten Zeitschriften. Sie besitzt keine Urheberrechte an den Zeitschriften und ist nicht verantwortlich für deren Inhalte. Die Rechte liegen in der Regel bei den Herausgebern beziehungsweise den externen Rechteinhabern. [Siehe Rechtliche Hinweise.](#)

### Conditions d'utilisation

L'ETH Library est le fournisseur des revues numérisées. Elle ne détient aucun droit d'auteur sur les revues et n'est pas responsable de leur contenu. En règle générale, les droits sont détenus par les éditeurs ou les détenteurs de droits externes. [Voir Informations légales.](#)

### Terms of use

The ETH Library is the provider of the digitised journals. It does not own any copyrights to the journals and is not responsible for their content. The rights usually lie with the publishers or the external rights holders. [See Legal notice.](#)

**Download PDF:** 31.03.2025

**ETH-Bibliothek Zürich, E-Periodica, <https://www.e-periodica.ch>**

# L'alternative suisse en informatique:

## Les nouveaux ordinateurs de bureau Hermes Data System 209 et 211.

Aujourd'hui, la comptabilité a acquis une importance sans pareille. Et pourtant, c'est un secteur dans lequel les investissements doivent être faits avec prudence. C'est pourquoi le programme Hermès est si attrayant pour industries, administrations privées ou publiques, maisons de commerce et artisanat.

### HERMES s'adapte à chaque problème

Hermès vous offre un éventail complet de modèles. Une gamme qui va de la facturière électronique Hermès Data System F4 jusqu'au miniordinateur de bureau en passant par l'ensemble de gestion Hermès Data System F5 à comptes magnétiques.

### Les nouveautés HERMES

HERMES DATA SYSTEM 209 – miniordinateur pour le traitement alphanumérique de fiches magnétiques, 200 à 1000 mémoires, station de cassette à bande magnétique, imprimante rapide à aiguilles (2 types d'écritures, impression rouge/noir). Technique inédite permettant le traitement simultané de 4 formules.

HERMES DATA SYSTEM 211 – ordinateur de bureau avec périphérique Floppy-Disque. Mémoire centrale de 2 à 10 K bytes et 2 à 6 unités de disquettes (capacité maximale: 3000000 d'informations). Imprimante rapide et silencieuse à aiguilles (2 types d'écritures, impression rouge/noir). Grande souplesse d'adaptation: deux canaux d'introduction programmables et alimentation par formules en continu. Supports de données compatibles avec ordinateurs.

SOFTWARE – la pierre angulaire du système: il existe un software éprouvé pour chaque ensemble Hermès Data System. Un software facile, sûr et souple.

### HERMES: votre partenaire compétent

Hermès Précisa International est une entreprise suisse qui jouit d'une longue expérience dans tous les secteurs de l'informatique. Notre équipe se compose de techniciens chevronnés, de spécialistes du software et de conseillers en informatique qui sont à votre disposition dans toute la Suisse pour vous apporter une aide efficace au moment opportun.

**HERMES. L'alternative suisse.**

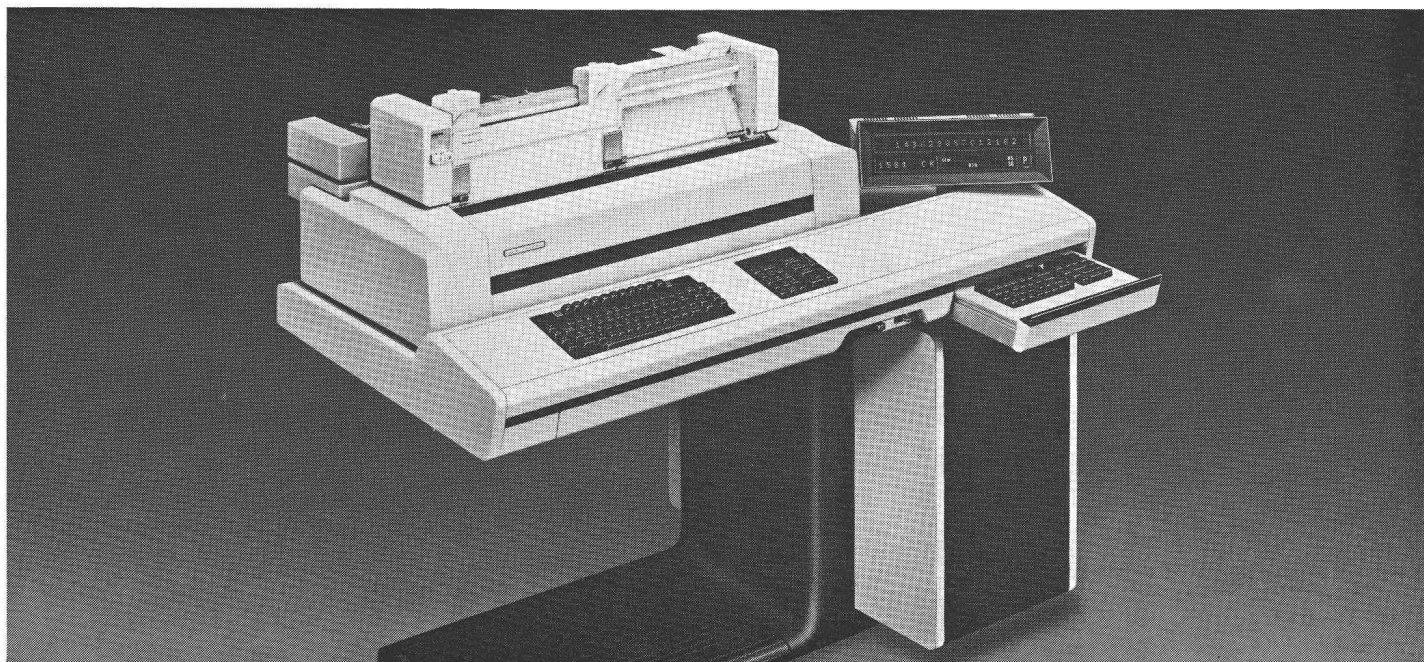

**HERMES S.A.**

Machines de bureau et informatique  
3, rue Pépinet, 1003 Lausanne  
téléphone (021) 20 20 31

145, rue de Lausanne, 1202 Genève 21  
téléphone (022) 32 32 00

Vente et service aussi à:  
Bâle - Berne - Lugano - St-Gall - Zurich

**Veillez nous informer sur :**

- le programme Hermès, y compris les nouveaux ordinateurs Hermès Data System 209 et 211.
- la manière de résoudre notre problème spécifique que voici: \_\_\_\_\_

Nom: \_\_\_\_\_

Entreprise: \_\_\_\_\_

Rue: \_\_\_\_\_

NPA/localité: \_\_\_\_\_

**A l'ETSEV comme ailleurs  
l'équipement des laboratoires de  
GENIE CIVIL**

est l'affaire de:

**BEVAC**

Case postale 71  
1033 CHESEAUX-sur-LAUSANNE  
Téléphone (021) 91 10 86  
91 10 87

Avec la collaboration de:

**INSTALLATIONS SANITAIRES  
R. + A. CHAPUISAT**

Rue de la Pontaise 45  
1018 LAUSANNE  
Téléphone (021) 36 82 20

**POMPES CENTRIFUGES  
SULZER FRERES SA**

Av. Fraisse 12  
1000 LAUSANNE  
Téléphone (021) 27 59 22

**VANNES CLAYTON  
JOLY et DUCOMMUN SA**

Av. Dapples 23  
1000 LAUSANNE  
Téléphone (021) 26 16 81

**BUREAU TECHNIQUE ÉLECTRICITÉ  
J.-D. GAILLARD**

Chemin du Tessin 7  
1052 LE MONT-sur-LAUSANNE  
Téléphone (021) 32 38 70

**ÉLECTRICITÉ + TÉLÉPHONE  
G. LASSUEUR**

Rue de l'Industrie  
1411 LES TUILERIES-de-GRANDSON  
Téléphone (024) 24 26 12

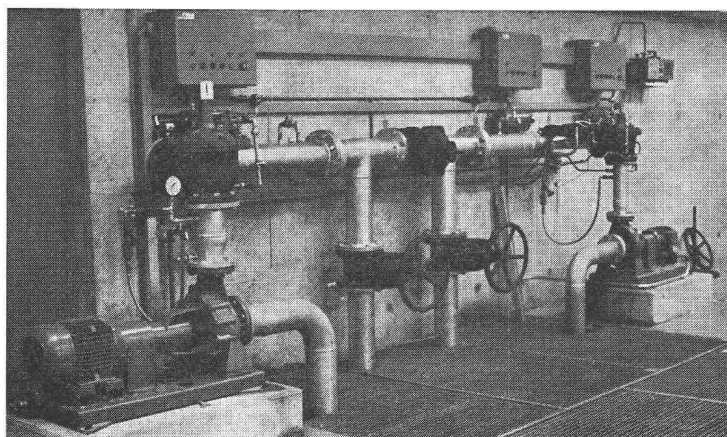

## **PLANCHERS KAISER SA, NYON**

produits en ciment

tél. (022) 6142 07

ETSEV — Yverdon :  
fourniture des pavés  
en béton CK-bloc

Voir notre encart ci-joint !

Les travaux de  
serrurerie générale  
ont été exécutés  
par l'

### **Entreprise Ed. Pernet**

Champs-Lovats 3  
1400 Yverdon  
Tél. (024) 21 70 18

Les aménagements paysagers  
de l'Ecole technique supérieure  
ont été réalisés  
par l'entreprise spécialisée

---

**g. Pury**  
paysagiste

---

Etude, création et entretien de jardins  
Pépinières — Garden Centre

Avenue de Grandson 72 — Yverdon  
Téléphone (024) 24 49 80

## **Organisation, décoration et agencement de bureaux**

Lista fabrique des agencements de bureaux étudiés jusqu'au moindre détail et conformes à vos propres exigences. Lista crée de la place. Tout est bien disposé, accessible, sous la main.

Baumann-Jeanneret S.A. organise et décore vos bureaux. Ses spécialistes en implantation et ses architectes d'intérieur sont à votre disposition.

**baumann-jeanneret**

L'ensemble du programme Lista est exposé en permanence dans nos locaux d'exposition. Ne décidez rien sans l'avoir vu!

**LISTA**  
la systématique de l'ordre

Installations complètes de bureaux

Genève, 8, Archebuse, téléphone 022/21 52 22  
Lausanne, 1, av. Tissot, téléphone 021/20 30 01

Entreprises ayant participé à la réalisation de l'ETSEV à Yverdon

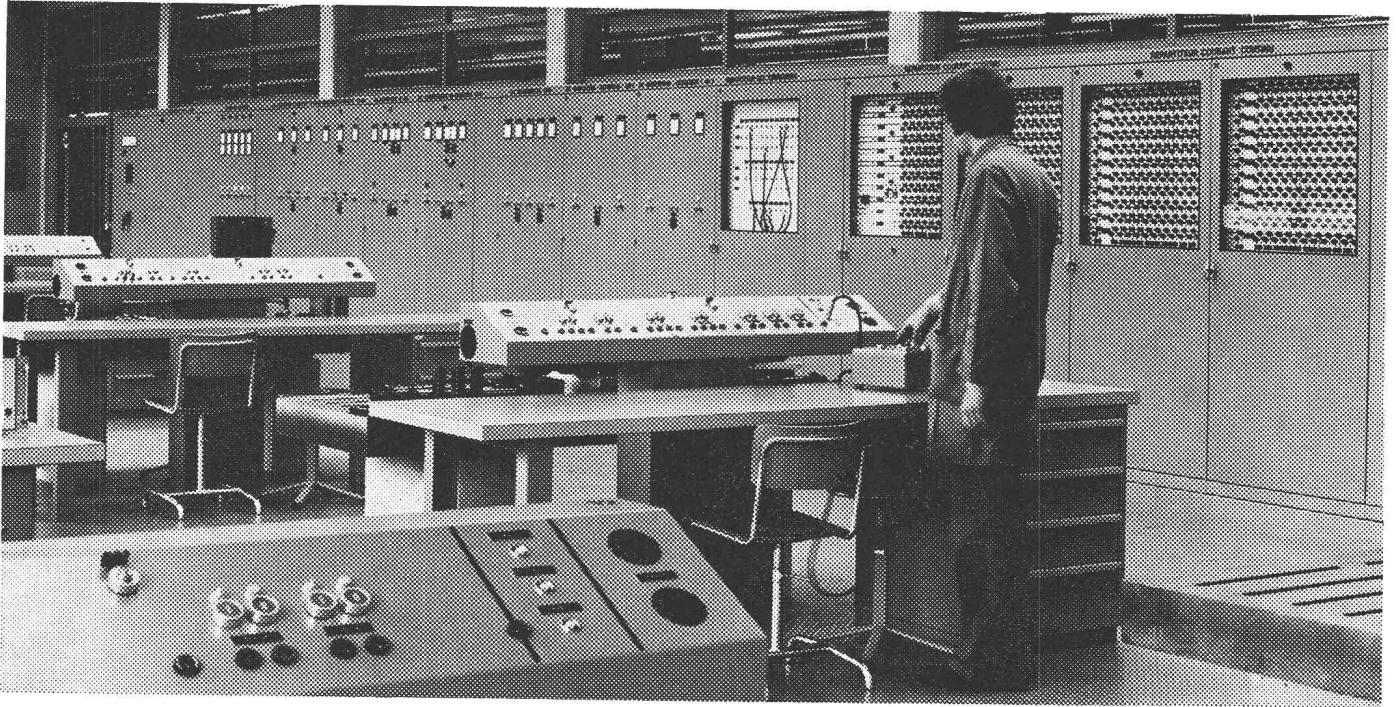

Laboratoire des machines électriques équipé par BBC, Tabelec, Lausanne

**BBC**  
BROWN BOVERI

Société Anonyme BROWN, BOVERI & CIE  
Bureau de Lausanne

10, chemin de la Colline  
1000 LAUSANNE  
Téléphone (021) 25 75 25

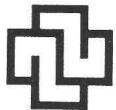

**Crédit  
Suisse**

Yverdon



1872

**Société  
de Banque  
Suisse**

Yverdon



**Union  
de Banques  
Suisses**

Yverdon

TOUTES VOS TRANSACTIONS COMMERCIALES DANS UNE  
GRANDE BANQUE SUISSE

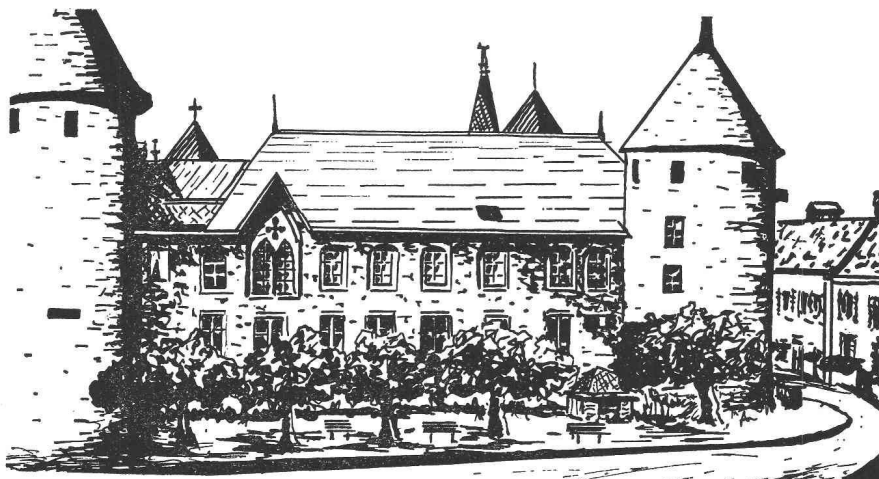



- les tables d'élèves
- le mobilier d'auditoire
- les rayonnages

de l'ETSEV  
ont été livrés par le spécialiste romand

**tubac** SA

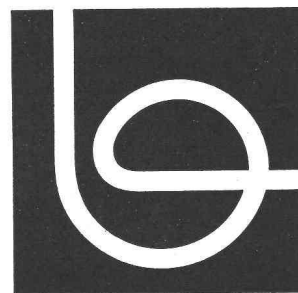

FABRIQUE D'ARTICLES EN MÉTAL, AGENCEMENTS INDUSTRIELS  
Route de Lausanne 4                      1401 Yverdon                      Tél. (024) 21 42 36

Plus de 16000 m<sup>2</sup> de sols caoutchouc ont été posés par l'entreprise

**Jean Perrenoud & Cie**

- Asphaltage
- Etanchéités
- Sols
- Moquettes

1000 Lausanne 16  
Case postale 76

Avenue du Chablais 37  
Téléphone 24 39 01

Fiduciaire

---

**ROGER PACHE**

---

Maison-Rouge 1  
1400 Yverdon  
Tél. (024) 21 72 38

# LE CONSORTIUM H.H.J.R.

## A. HENNY S.A.

rue Math.-Cordier, LAUSANNE  
tél. (021) 23 13 36/37

## HERREN Frères

LES TUILERIES-DE-GRANDSON  
tél. (024) 24 44 48

## Ch. JEANNET & Fils

rue de la Plaine 44, YVERDON  
tél. (024) 21 29 06

## G. RÉGANÉLY

rue du Midi 13, YVERDON  
tél. (024) 21 21 31

**a réalisé  
les installations  
sanitaires**

# BULLETIN TECHNIQUE DE LA SUISSE ROMANDE

PUBLICATION DE LA SOCIÉTÉ DES ÉDITIONS  
DES ASSOCIATIONS TECHNIQUES UNIVERSITAIRES

102<sup>e</sup> année

N° 14

8 juillet 1976

### Organe officiel

de la Société suisse des ingénieurs et des architectes  
de la Société vaudoise des ingénieurs et des architectes (SVIA)  
de la Section genevoise de la SIA  
de l'Association des anciens élèves de l'EPFL (Ecole polytechnique fédérale de Lausanne)  
des Groupes romands des anciens élèves de l'EPFZ (Ecole polytechnique fédérale de Zurich)  
et de l'Association suisse des ingénieurs-conseils (ASIC).

### Sommaire

<b>L'Ecole technique supérieure de l'Etat de Vaud</b>	235
L'Ecole technique supérieure de l'Etat de Vaud après vingt ans, par <i>Georges Thalmann</i> . . .	236
Conception architecturale de l'ETSEV, par <i>Claude Paillard, Peter Leemann</i> et <i>Robert Bass</i> .	238
Les structures porteuses, par <i>A. Perret-Gentil</i> et <i>J. Wunderli</i> . . . . .	240
Divers . . . . .	242, 253
Informations SIA . . . . .	247
Office suisse pour la promotion de l'ingénierie à l'étranger	
Conférence des présidents du 21 mai 1976	
Les mandats d'ingénieurs et d'architectes doivent-ils être attribués sur la base de soumissions?	
Nouveau calcul de la charge de neige	
Modification apportée à la valeur de la charge de neige dans la norme SIA 160	
L'ingénieur civil face aux nouvelles normes SIA	
Documentation	
Marché de l'emploi . . . . .	253
Carnet des concours . . . . .	253
A <sub>3</sub> E <sub>2</sub> PL . . . . .	253
Bibliographie . . . . .	253
Documentation générale . . . . .	253
Informations diverses . . . . .	254

### Dans le prochain numéro :

Une application des matières plastiques aux  
travaux de relèvement d'un pont

### Régie des annonces

## Iva

IVA SA de publicité internationale  
1004 Lausanne, 19, av. Beaulieu, tél. 021/37 72 72

Siège central :  
8035 Zurich, Beckenhofstr. 16, tél. 01/26 97 40