

Zeitschrift: Tracés : bulletin technique de la Suisse romande
Herausgeber: Société suisse des ingénieurs et des architectes
Band: 132 (2006)
Heft: 13/14: Ouest lausannois

Sonstiges

Nutzungsbedingungen

Die ETH-Bibliothek ist die Anbieterin der digitalisierten Zeitschriften. Sie besitzt keine Urheberrechte an den Zeitschriften und ist nicht verantwortlich für deren Inhalte. Die Rechte liegen in der Regel bei den Herausgebern beziehungsweise den externen Rechteinhabern. [Siehe Rechtliche Hinweise.](#)

Conditions d'utilisation

L'ETH Library est le fournisseur des revues numérisées. Elle ne détient aucun droit d'auteur sur les revues et n'est pas responsable de leur contenu. En règle générale, les droits sont détenus par les éditeurs ou les détenteurs de droits externes. [Voir Informations légales.](#)

Terms of use

The ETH Library is the provider of the digitised journals. It does not own any copyrights to the journals and is not responsible for their content. The rights usually lie with the publishers or the external rights holders. [See Legal notice.](#)

Download PDF: 18.03.2025

ETH-Bibliothek Zürich, E-Periodica, <https://www.e-periodica.ch>

ACTUALITÉ

ACTUALITÉ

COLLECTION DE L'ART BRUT – RICHARD GREAVES, ANARCHITECTE

A partir du 6 octobre 2006, la Collection de l'Art brut présentera soixante photographies inédites de Mario del Curto consacrées aux « anarchitectures » de Richard Greaves, ainsi qu'une installation de cet artiste réalisée *in situ*.

Richard Greaves (Montréal, 1952) érige des cabanes qui semblent au bord de l'effondrement. Pareilles à des chalets de cartes, elles fraient avec l'utopie et défient les lois de la pesanteur. Célébrant l'asymétrie et bannissant l'angle droit, elles font voler en éclats les normes et les principes de construc-

tion. Ces édifices mettent en évidence tassement et déformation, deux tares au regard de l'architecture conventionnelle. Elles nous font basculer dans un monde irréel et mettent à l'épreuve nos sens et nos perceptions.

Depuis 1989, l'artiste autodidacte québécois Richard Greaves se consacre à la création d'un vaste environnement architectural en constante expansion. Celui-ci est situé en Beauce, au Québec. L'œuvre se déploie dans une forêt, sur un terrain qu'il a acquis avec des amis et où il a élu domicile.

Les procédés architecturaux employés par Richard Greaves opèrent un renversement des règles conceptuelles de la construction. Son travail relève

d'une « contre-architecture » ou, plus précisément, de ce que Michel Ragon appelle l'« anarchitecture ». Ces anarchitectures peuvent ainsi être envisagées comme une alternative subversive à une certaine discipline sociale.

En lien avec l'exposition, Luca Ortelli, professeur au département d'architecture de l'EPFL, et Bernard Picon, sociologue et directeur de recherche au CNRS à Arles, donneront une conférence sur l'architecture contemporaine et les cabanes, le 28 novembre, à 19h, à la Collection de l'Art Brut. **FDC**

Collection de l'Art brut
Av. des Bergières 11, CH – 1004 Lausanne
art.brut@lausanne.ch, <www.artbrut.ch>



Photo Mario del Curto

UNE QUINZAINE DE L'ARCHITECTURE CONTEMPORAINE

La première édition pilote de la 15ⁿ de la SIA, volontairement limitée au canton de Vaud pour des raisons d'organisation, proposait 67 visites de 37 objets entre le 17 et le 25 juin 2006. Une brochure format de poche de 92 pages, éditée à 2000 exemplaires, était distribuée dans les principaux musées et lieux publics. Une campagne de 700 affiches permettait en outre d'attirer l'attention du public sur la manifestation.

Le thème des visites architecturales a toujours été cher au Groupe des Architectes de la sia vaudoise. Si elles étaient jusqu'à présent destinées aux membres professionnels, la 15ⁿ

15ⁿ

quinzaine de l'architecture contemporaine

sia
section vaud

s'adresse en priorité au grand public. Cette manifestation propose, à l'image d'un festival, de découvrir des réalisations architecturales récentes en compagnie du maître de l'ouvrage et de l'architecte. Contact, transparence, échange et convivialité sont les objectifs recherchés.

Le principe de l'organisation de la 15ⁿ de la SIA s'appuie sur le réseau de ses membres: chaque architecte désirent présenter une réalisation organise et fixe les heures des visites, en accord avec le maître de l'ouvrage concerné, et s'engage ensuite à accueillir les visiteurs. Une information brève (une photo et un texte de 300 caractères) fournie aux organisateurs permet de constituer un livret, à la fois guide et carte de visite de l'événement.

A l'heure du bilan, on peut constater que la proposition d'ouvrir les portes de bâtiments contemporains pour chercher le dialogue avec le public a très bien été perçue, notamment par les médias. Plus de 10 articles parus dans la presse, un reportage au Journal de la TSR, et un sujet sur *Espace 2* ont permis de relayer l'information. Plus de 700 visiteurs ont été recensés sur l'ensemble de la manifestation.

Convaincus que la 15ⁿ peut devenir un rendez-vous annuel et fidéliser le public, les organisateurs souhaitent que la prochaine édition 2007 s'étende à la Suisse Romande et puisse impliquer un maximum de membres de la SIA.

Serge Butikofer, président
Groupe des Architectes SIA-Vaud

ARCHICAD 10

est arrivé... et déjà plébiscité !

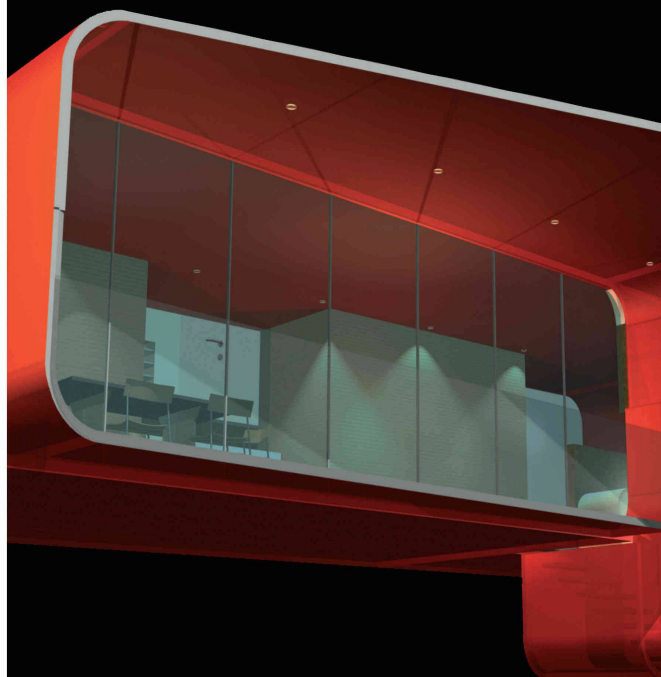

**Remarquable... c'est la mise à jour
la plus significative depuis longtemps!**

Mats Marquadt (AWL) - Suède

**ARCHICAD 10, c'est un vrai confort
de travail au quotidien.**

Matt Parkins (Crease Strickland Parkins) - Angleterre

**C'est fantastique! Nous gagnons 40 à 50%
sur le temps de dessin...**

Henk de Wilde (De Wilde Architecten) - Pays Bas

**Un travail de fond sur l'ergonomie
et des fonctions très attendues.**

Frédéric Tessier - France

Champ de la Vigne 7
1470 Estavayer-le-Lac
Tel + 41 (26) 663 93 50
Fax + 41 (26) 663 93 51
info@abvent.ch
www.abvent.ch

