

Zeitschrift: Bauen + Wohnen = Construction + habitation = Building + home : internationale Zeitschrift

Herausgeber: Bauen + Wohnen

Band: 13 (1959)

Heft: 9

Artikel: Gemeinschaftsgebäude des Illinois Institute of Technology in Chicago = Bâtiment communautaire de l'Illinois Institute of Technology, Chicago = Commons of the Illinois Institute of Technology, Chicago

Autor: [s.n.]

DOI: <https://doi.org/10.5169/seals-330112>

Nutzungsbedingungen

Die ETH-Bibliothek ist die Anbieterin der digitalisierten Zeitschriften. Sie besitzt keine Urheberrechte an den Zeitschriften und ist nicht verantwortlich für deren Inhalte. Die Rechte liegen in der Regel bei den Herausgebern beziehungsweise den externen Rechteinhabern. [Siehe Rechtliche Hinweise.](#)

Conditions d'utilisation

L'ETH Library est le fournisseur des revues numérisées. Elle ne détient aucun droit d'auteur sur les revues et n'est pas responsable de leur contenu. En règle générale, les droits sont détenus par les éditeurs ou les détenteurs de droits externes. [Voir Informations légales.](#)

Terms of use

The ETH Library is the provider of the digitised journals. It does not own any copyrights to the journals and is not responsible for their content. The rights usually lie with the publishers or the external rights holders. [See Legal notice.](#)

Download PDF: 16.03.2025

ETH-Bibliothek Zürich, E-Periodica, <https://www.e-periodica.ch>



1

Ludwig Mies van der Rohe

Gemeinschaftsgebäude des Illinois Institute of Technology in Chicago

Bâtiment communautaire de l'Institut
de Technologie, Chicago

Commons of the Illinois Institute of Technol-
ogy, Chicago

1953

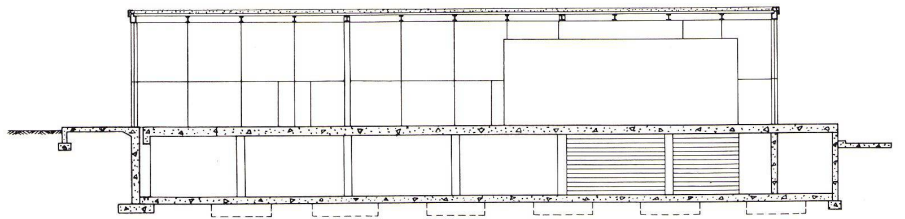

2

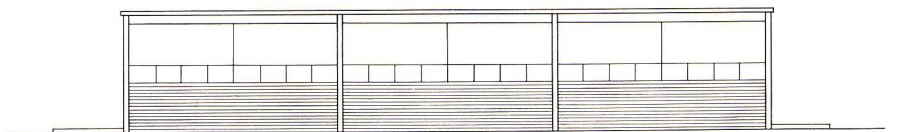

3



4

1
Gesamtansicht. Rechts der Haupteingang.
Vue d'ensemble. A droite l'entrée principale.
General view. Right, the main entrance.

2
Querschnitt.
Coupe transversale.
Cross section.

3
Seitenfassade.
Façade latérale.
Lateral elevation.

4
Blick vom Eßsaal auf den Küchenblock. Links eine Treppe
zum Keller und ein rückwärtiger Ausgang.
Vue de la salle à manger vers le bloc de la cuisine. A
gauche un escalier de la cave et une sortie au fond.
View from dining-room toward kitchen block. Left, stairs
to basement and back exit.

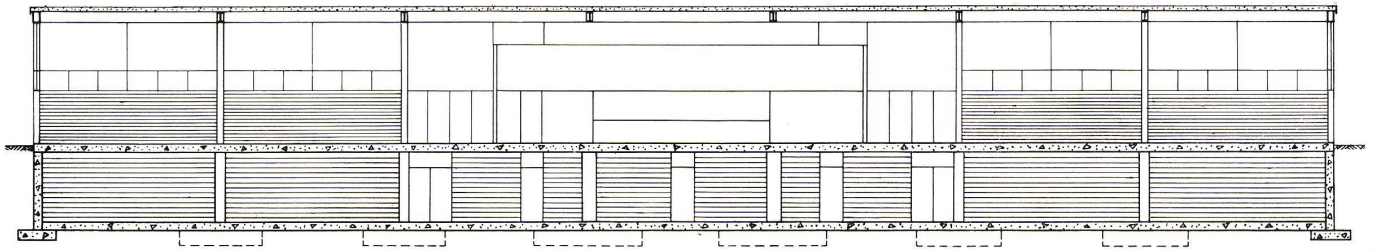

1

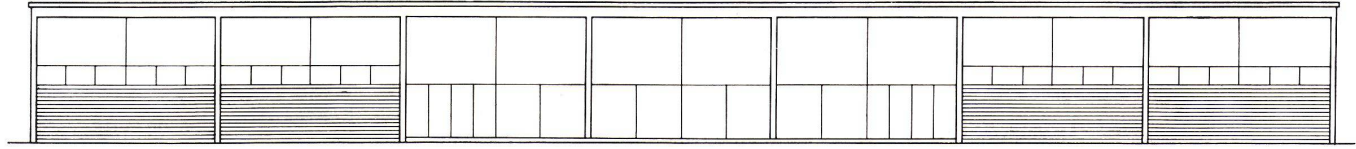

2

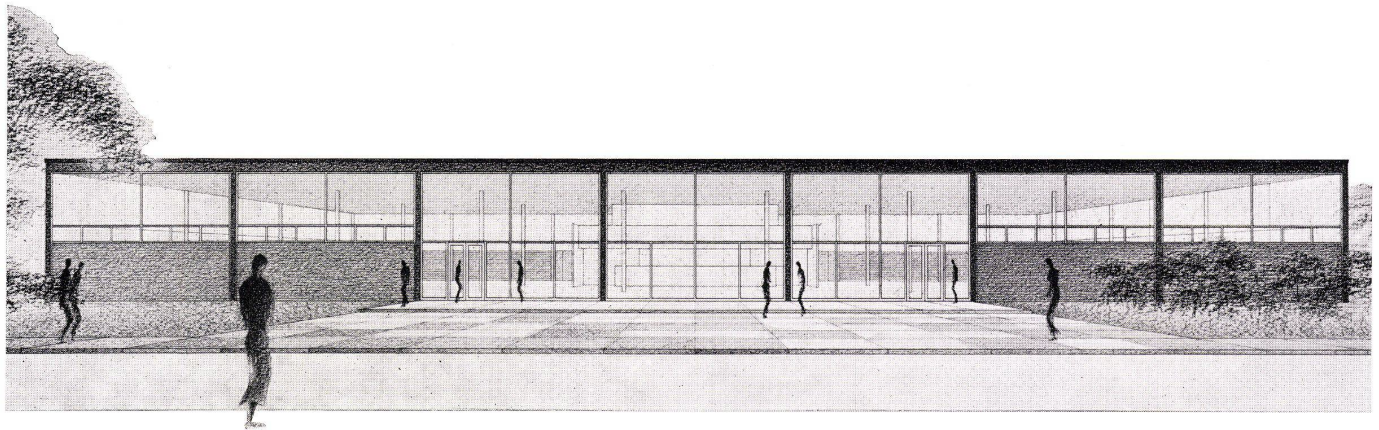

3

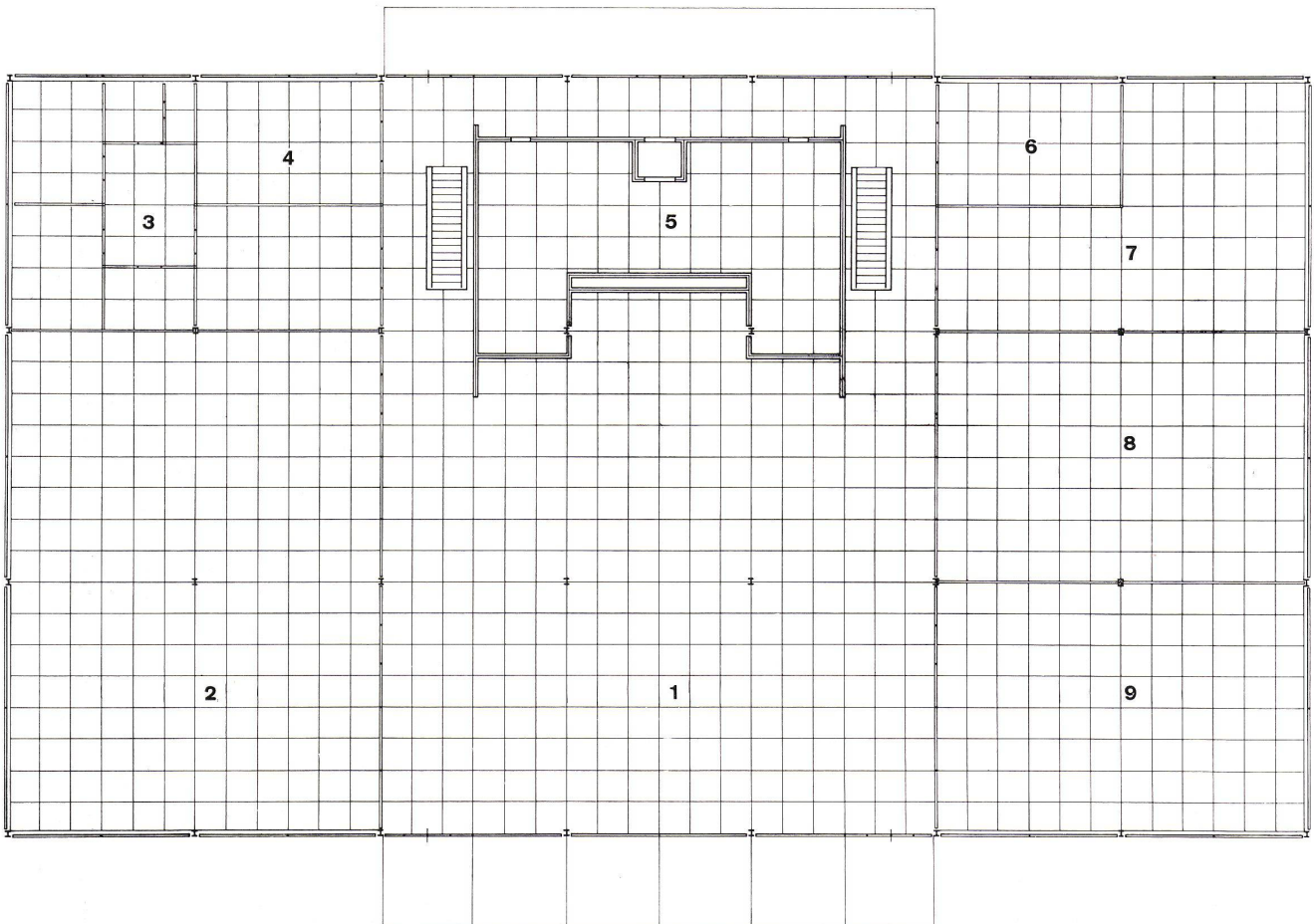

4



5
Linke Seite

1
Längsschnitt 1:250.
Coupe longitudinale.
Longitudinal section.

2 und 3
Eingangsfassade.
Façade d'entrée.
Entrance elevation.

4
Grundriss 1:250.
Plan.

1 Eßsaal / Salle à manger / Dining-room
2 Bibliothek / Bibliothèque / Library
3 Medizinische Untersuchungsräume / Salles de visite
médicale / Rooms for medical examinations
4 Coiffeur / Hairdresser
5 Küche / Cuisine / Kitchen

6 Dienstraum / Salle de service / Utility room
7 Postbüro / Bureau de poste / Post office
8 Kolonialwarengeschäft / Epicerie / Grocery shop
9 Imbißraum / Salle de collation / Refreshment room

5
Hauptfassade
Façade principale.
Main elevation.

6
Eßsaal.
Salle à manger.
Dining-room.



6

Gemeinschaftsgebäude des Illinois Institute of Technology in Chicago

Bâtiment communautaire de l'Illinois Institute of Technology, Chicago
 Commons of the Illinois Institute of Technology, Chicago

Konstruktionsblatt

Plan détachable
 Design sheet

1 Horizontalschnitt auf der Höhe der festen Verglasung beziehungsweise auf der Höhe der Türen 1:20.
 Coupe horizontale au niveau du vitrage fixe et des portes respectivement.

Horizontal section at level of fixed glazing and that of doors respectively.

1 I-Eisenstütze / Support en fer I / I-iron support

2 Senkrechte Fenstersprosse / Choisillon vertical / Vertical window cross

3 Türrahmen / Cadre de porte / Door frame

4 Mittleres Rahmenstück der Doppeltüren / Partie centrale du cadre de la double porte / Middle part of double-door frame

2 Vertikalschnitt im Bereich der Türen 1:20.
 Coupe verticale au niveau des portes.
 Vertical section at door level.

Vertical section at door level.

3 Vertikalschnitt durch Mauerbrüstung, Lüftungsflügel und feste Verglasung.
 Coupe vertical de l'appui du clapet d'aération et du vitrage fixe.

Cross-section through wall parapet, casement and fixed glazing.

1 Türe / Porte / Door

2 Kämpfer / Traverse de fenêtre / Transom

3 Doppel-U-Profilträger / Poutre double en profilé U / Double girder in U-profile

4 Feste Verglasung / Vitrage fixe / Fixed glazing

5 Lüftungsflügel mit undurchsichtigem Glas / Battant d'aération à verre non transparent / Casement of non-transparent glass

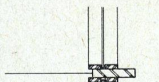
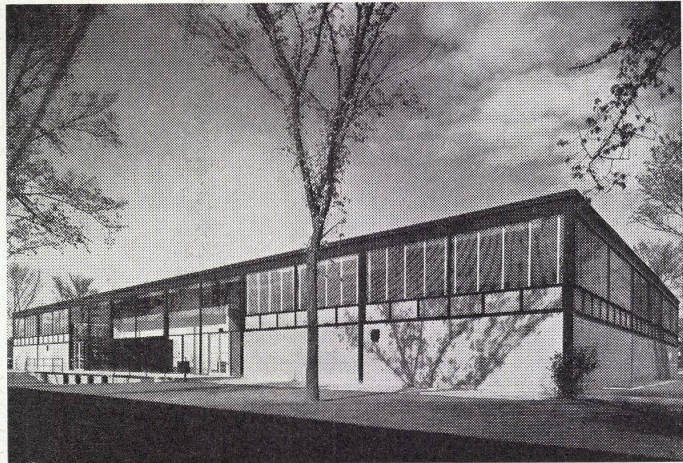

3

4

3

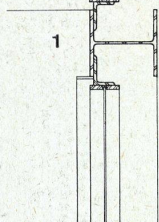

1

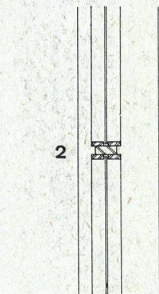

2

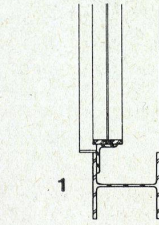

1

2

1

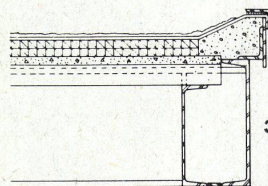

3

2

1

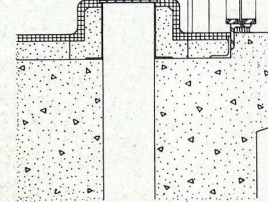

2

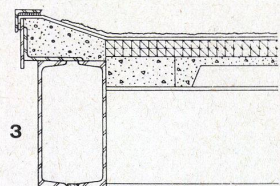

3

4

5

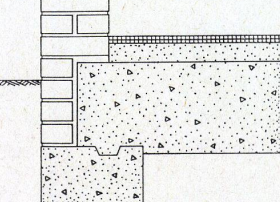

3