Zeitschrift: Die Berner Woche
Band: 37 (1947)
Heft: 36

Werbung

Nutzungsbedingungen
Die ETH-Bibliothek ist die Anbieterin der digitalisierten Zeitschriften. Sie besitzt keine Urheberrechte an den Zeitschriften und ist nicht verantwortlich für deren Inhalte. Die Rechte liegen in der Regel bei den Herausgebern beziehungsweise den externen Rechteinhabern. Siehe Rechtliche Hinweise.

Conditions d'utilisation
L'ETH Library est le fournisseur des revues numérisées. Elle ne détient aucun droit d'auteur sur les revues et n'est pas responsable de leur contenu. En règle générale, les droits sont détenus par les éditeurs ou les détenteurs de droits externes. Voir Informations légales.

Terms of use
The ETH Library is the provider of the digitised journals. It does not own any copyrights to the journals and is not responsible for their content. The rights usually lie with the publishers or the external rights holders. See Legal notice.

Download PDF: 30.03.2025

ETH-Bibliothek Zürich, E-Periodica, https://www.e-periodica.ch

30 Jahre

KÜRSCHNEREI FANKHAUSER
UTZENSTORF

TELEPHON 44075

Bekannt für zuverlässige Uhren, gute Brillen, gediegene Gold- und Silberwaren

Paul LÄNG

BAHNHOFSTRASSE

In jede Landküche der passende Holzvergasungs-Herd,

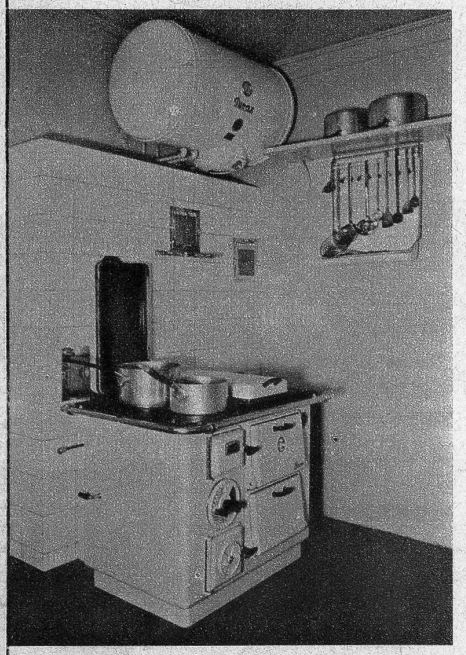

sauber wie ein elektrischer Herd. Der Wunsch jeder Hausfrau, eine ständige Heisswasserquelle in Küche und Badzimmer zu besitzen, geht in Erfüllung durch Anschluss eines Heisswasserboilers an den Kochherd. Die Installationskosten sind rasch amortisiert, weil die Leistung der ganzen Kochherdanlage durch den Boileranschluss stark erhöht wird.

Verlangen Sie unverbindliche Kostenvoranschläge bei

W. Christen, Sanitäre Installationen

Utzenstorf - Telephon 44150

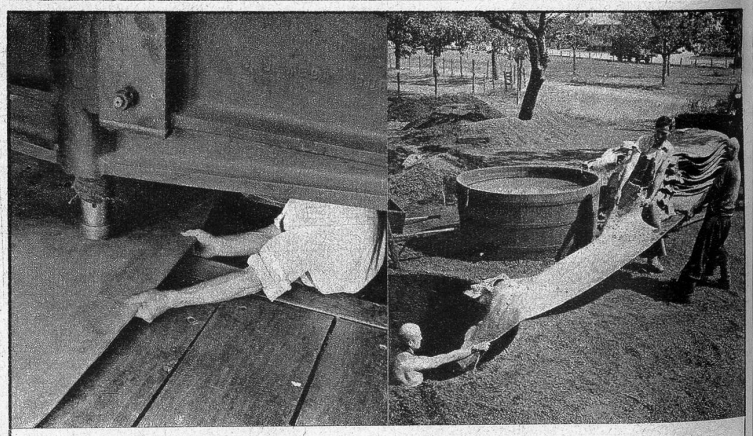

Das Sohlleder unter dem Klopfhammer bekommt die nötige Dichte und Festigkeit

Eine Grube wird geleert. 4mal werden die Häute mit frischer Eichenrinde in die Gruben eingelegt.

Burgdorf: Goldene Medaille

GERBEREI UTZENSTORF

JAKOB EGGER

Telephon (065) 44051 - Postcheck- und Girokonto III b 255

SPEZIALITÄT: Sohlleder - Vache-Croupons
Rahmenhälse, alles in reiner Grubengerbung

J. LEHMANN & SOHN

Baumeister - Utzenstorf

(gegr. 1846) - Telephon 4 41 10 - Hoch- und Tiefbau

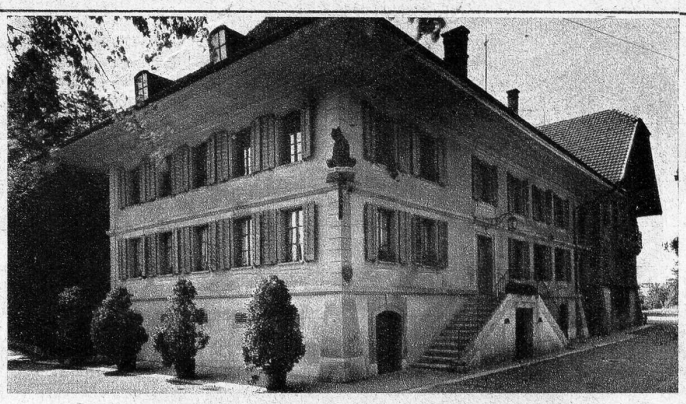

Hotel Bären, Utzenstorf

Familie Hubler-Ingold, Telephon 4 42 44

KÄSEREIGENOSSENSCHAFT DORF

UTZENSTORF

empfiehlt ihre erstklassigen Produkte

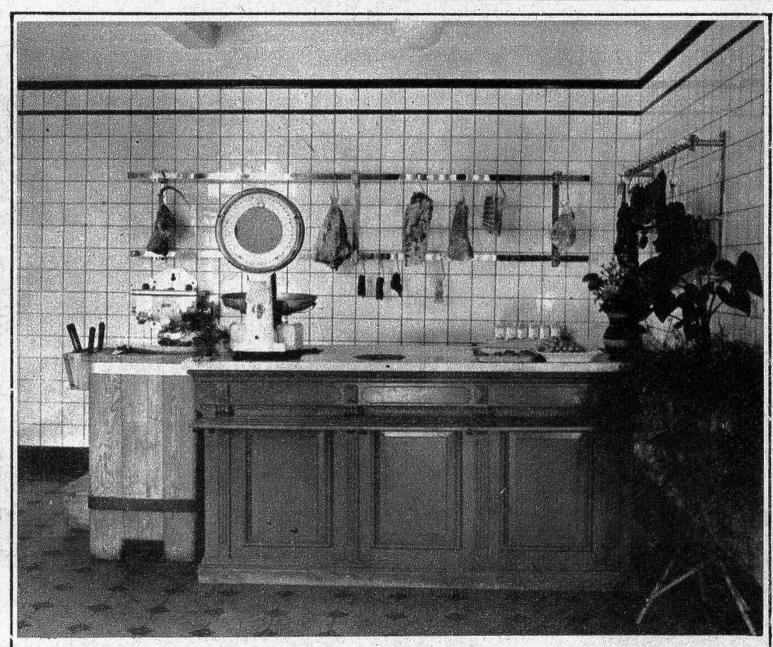

RUD. VON ARX

Metzgerei

UTZENSTORF

TELEPHON 4 41 87

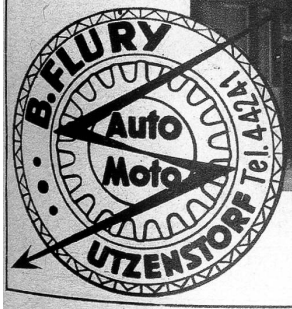

REPARATUREN
ELEKTRO-SERVICE
VELOS

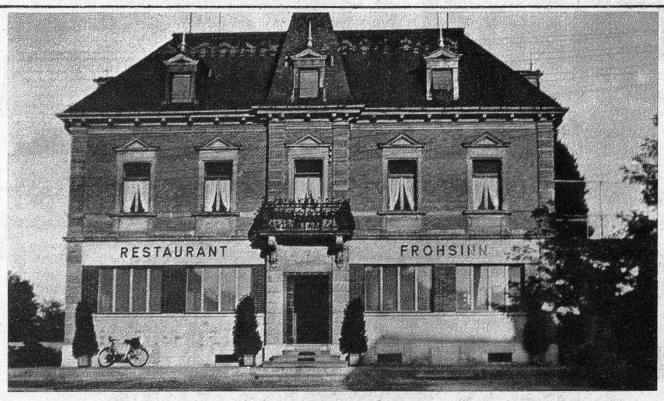

Restaurant Frohsinn Utzenstorf

Familie W. von Arx Telephon 4 40 22