Zeitschrift: Schweizer Revue : die Zeitschrift für Auslandschweizer
Herausgeber: Auslandschweizer-Organisation
Band: 35 (2008)
Heft: 4

Rubrik: Gesehen : letzte Ruhestätte für Autos

Nutzungsbedingungen
Die ETH-Bibliothek ist die Anbieterin der digitalisierten Zeitschriften. Sie besitzt keine Urheberrechte an den Zeitschriften und ist nicht verantwortlich für deren Inhalte. Die Rechte liegen in der Regel bei den Herausgebern beziehungsweise den externen Rechteinhabern. Siehe Rechtliche Hinweise.

Conditions d'utilisation
L'ETH Library est le fournisseur des revues numérisées. Elle ne détient aucun droit d'auteur sur les revues et n'est pas responsable de leur contenu. En règle générale, les droits sont détenus par les éditeurs ou les détenteurs de droits externes. Voir Informations légales.

Terms of use
The ETH Library is the provider of the digitised journals. It does not own any copyrights to the journals and is not responsible for their content. The rights usually lie with the publishers or the external rights holders. See Legal notice.

Download PDF: 29.03.2025

ETH-Bibliothek Zürich, E-Periodica, https://www.e-periodica.ch

Letzte Ruhestätte für Autos. In Kaufdorf im Berner Gürbetal befindet sich der wohl seltsamste Friedhof der Welt. Verrostet und mit Moos überwachsen stehen dort schier endlose Reihen ausgemusterter Autos. Vor 60 Jahren begann Walter Messerli, Rennfahrer und Schrotthändler, Oldtimer auf der Wiese am Dorfrand zu deponieren. Nach jahrelangen Streitereien soll der Autofriedhof jetzt geräumt werden.

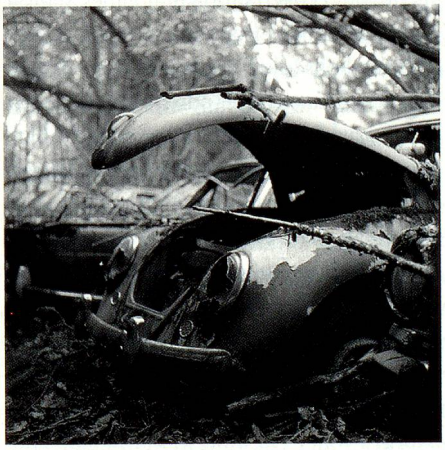

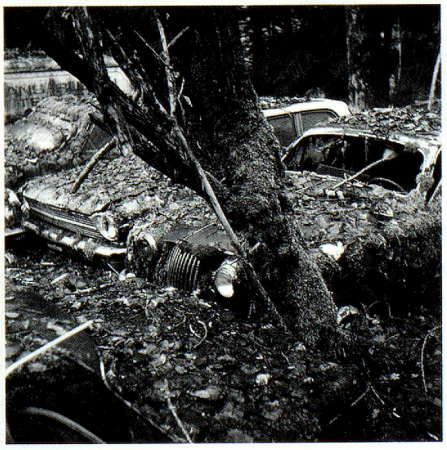

SCHWEIZER REVUE August 2008 / Nr. 4
Fotos: Aus dem Bildband «Park» von Olivier Jeannin/Hervé Stadelmann
144 Seiten, Fr. 85.–, zu bestellen auf: www.park-livre.ch