Zeitschrift: Schweizer Revue : die Zeitschrift für Auslandschweizer
Herausgeber: Auslandschweizer-Organisation
Band: 35 (2008)
Heft: 5

Rubrik: Gesehen : Schweizer Denkmäler

Nutzungsbedingungen
Die ETH-Bibliothek ist die Anbieterin der digitalisierten Zeitschriften. Sie besitzt keine Urheberrechte an den Zeitschriften und ist nicht verantwortlich für deren Inhalte. Die Rechte liegen in der Regel bei den Herausgebern beziehungsweise den externen Rechteinhabern. Siehe Rechtliche Hinweise.

Conditions d'utilisation
L'ETH Library est le fournisseur des revues numérisées. Elle ne détient aucun droit d'auteur sur les revues et n'est pas responsable de leur contenu. En règle générale, les droits sont détenus par les éditeurs ou les détenteurs de droits externes. Voir Informations légales.

Terms of use
The ETH Library is the provider of the digitised journals. It does not own any copyrights to the journals and is not responsible for their content. The rights usually lie with the publishers or the external rights holders. See Legal notice.

Download PDF: 30.03.2025

ETH-Bibliothek Zürich, E-Periodica, https://www.e-periodica.ch

Schweizer Denkmäler. Denkmäler erzählen Geschichten und sind Zeichen der Zeit. Sie erinnern an Personen und Ereignisse, aber auch an die Bedeutung des Ortes, an dem sie errichtet wurden. Wie sind Denkmäler entstanden, warum wurden gewisse nie gebaut? Der Historiker Georg Kreis erzählt in «Zeitzeichen für die Ewigkeit» 300 Jahre Schweizer Denkmalgeschichte. Das Buch ist im Buchverlag der «Neuen Zürcher Zeitung» erschienen. www.nzz.libro.ch

Tell-Denkmal, Altdorf, UR

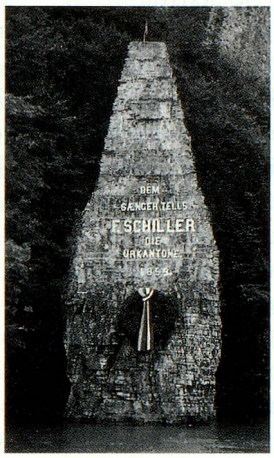

Schiller-Stein, UR

Alfred-Escher-Denkmal, ZH

Louis Favre, GE

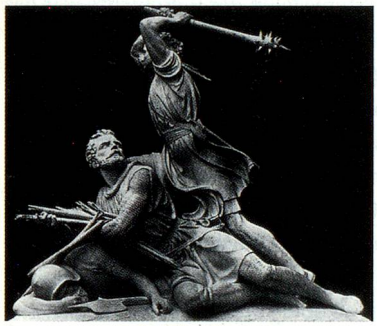
Winkelried-Denkmal, Stans, NW

Strassburger-Denkmal, BS

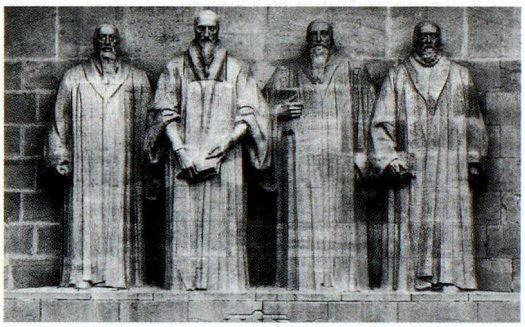
Reformations-Denkmal, GE

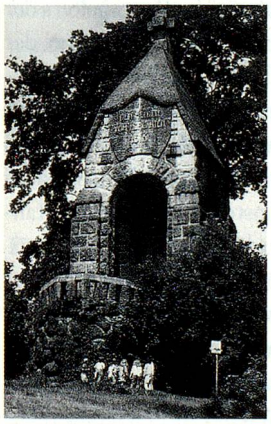
Morgarten-Denkmal, ZG

Heinrich Pestalozzi, NE

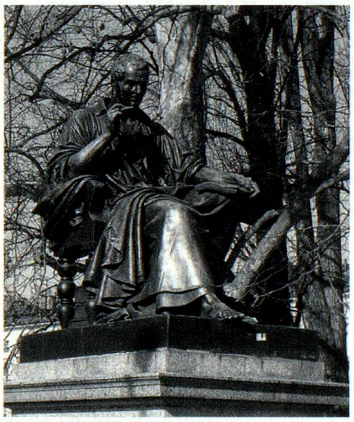
Rousseau-Denkmal, GE

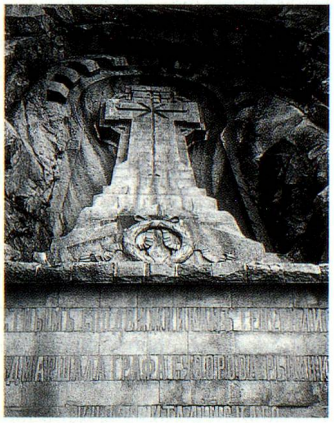
Suworow-Denkmal, Schöllenen, UR

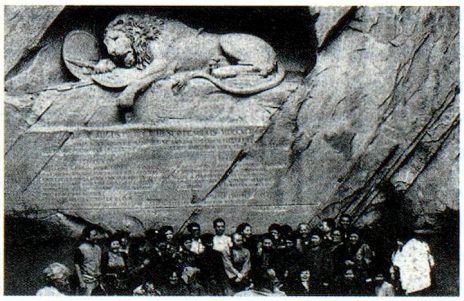
Löwen-Denkmal, LU

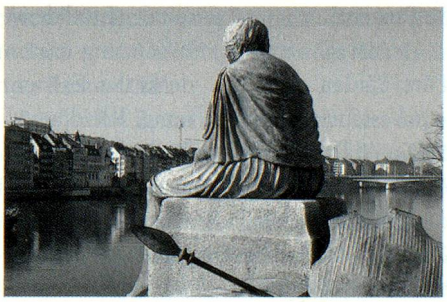
Helvetia auf der Reise, BS

SCHWEIZER REVUE Oktober 2008 / Nr. 5
Fotos: Georg Kreis «Zeitzeichen für die Ewigkeit»
Verlag «Neue Zürcher Zeitung», Zürich