

Zeitschrift: Fachblatt für schweizerisches Anstaltswesen = Revue suisse des établissements hospitaliers

Herausgeber: Schweizerischer Verein für Heimerziehung und Anstaltsleitung; Schweizerischer Hilfsverband für Schwererziehbare; Verein für Schweizerisches Anstaltswesen

Band: 21 (1950)

Heft: 2

Werbung

Nutzungsbedingungen

Die ETH-Bibliothek ist die Anbieterin der digitalisierten Zeitschriften. Sie besitzt keine Urheberrechte an den Zeitschriften und ist nicht verantwortlich für deren Inhalte. Die Rechte liegen in der Regel bei den Herausgebern beziehungsweise den externen Rechteinhabern. [Siehe Rechtliche Hinweise.](#)

Conditions d'utilisation

L'ETH Library est le fournisseur des revues numérisées. Elle ne détient aucun droit d'auteur sur les revues et n'est pas responsable de leur contenu. En règle générale, les droits sont détenus par les éditeurs ou les détenteurs de droits externes. [Voir Informations légales.](#)

Terms of use

The ETH Library is the provider of the digitised journals. It does not own any copyrights to the journals and is not responsible for their content. The rights usually lie with the publishers or the external rights holders. [See Legal notice.](#)

Download PDF: 16.03.2025

ETH-Bibliothek Zürich, E-Periodica, <https://www.e-periodica.ch>

Gesucht:

tüchtige Köchinnen

mit Diätkenntnissen bevorzugt. Dauerstellen.
Eintritt: 1. März oder nach Uebereinkunft.
Offerten an: **Bezirksspital Interlaken** (Berner
Oberland). 1613

Erziehungsanstalt Aarburg.

Die Stelle eines

zweiten Schreinermeisters

ist im obligationenrechtlichen Dienstverhältnis zu besetzen.

Bedingungen: Abgeschlossene Lehrzeit als Möbelschreiner, längere praktische Tätigkeit in dieser Branche; Eignung für den Umgang mit schwererziehbaren Lehrlingen.

Erwünscht ist Praxis in einer Anstalt für Jugendliche oder Kinder. Bei gleichen Qualifikationen erhalten Bewerber mit dem Diplom als Schreinermeister den Vorzug.

Die Besoldung beträgt Fr. 4000.— bis 6000.— zuzüglich Teuerungszulage (derzeit 52 % für Verheiratete, 50 % bzw. 48 % für Ledige mit bzw. ohne Unterstützungspflicht). 1618

Schriftliche Anmeldungen mit Lebenslauf und Ausweisen über den Bildungsgang und die praktische Tätigkeit sind bis 25. Februar 1950 der Anstaltsdirektion einzureichen.

Direktion der Erziehungsanstalt Aarburg.

Zur selbständigen Führung eines **Alters- oder Erholungsheimes** im Toggenburg wird zuverlässige, reformierte

Leiterin oder Ehepaar

gesucht, in Anstellungsverhältnis oder zur Übernahme in Pacht. Haus mit ca. 35 Betten und schönem Umschwung. Eventl. könnte kleiner Landwirtschaftsbetrieb dazu übernommen werden. — Offerten sind erbeten unter Angabe der Gehaltsansprüche und Ausweis über bisherige Tätigkeit unt. Chiffre 1611 an die **Buchdruckerei A. Stutz & Co., Wädenswil.** 1611

Erfahrene

Glätterin

gesucht, welche in der Waschküche einmal in der Woche mithilft. Vertrauensposten, selbständige Arbeit in gut eingerichteten Arbeitsräumen. Wäscherinnen vorhanden. Gute Behandlung, gezielte Freizeit. Offerten an: 1609

Ostschweiz. Blindenanstalten, St. Gallen.

Offene Lehrstelle.

Das Erziehungsheim für schwachbegabte Kinder in Mauren-Thrg., sucht auf 1. April 1950

Primar-Lehrer oder -Lehrerin

Anmeldungen sind zu richten an die:
1604 **Anstaltsleitung.**

Wir suchen

auf Mitte April 1950 einen

Primarlehrer

an die Unterstufe. Es sind ca. 15—20 Schüler in den ersten vier Schulklassen zu unterrichten. Neben der Schularbeit sind täglich ca. 2 Stunden Arbeits- oder Freizeitaufsicht zu leisten. Ferien 4 Wochen pro Jahr. Besoldung Fr. 4100 bis 7100.— (max. im 12. Dienstjahr), plus freie Station und Wäsche. Bisherige Dienstjahre werden angerechnet. Es können auch Bewerber mit ausserkantonalen Examen berücksichtigt werden. Anmeldungen samt Zeugnissen bis 15. März 1950 an die Heimleitung. 1615

Auf 1. Mai 1950 suchen wir eine

Heimgehülfin

zur Leitung einer Bubengruppe (Buben im Alter von 8—12 Jahren) und zur Mithilfe im Nähzimmer. Jede Woche ein ganzfreier Tag. Ferien in den ersten Dienstjahren 3 Wochen. Besoldung je nach bisheriger Tätigkeit und Ausbildung Fr. 180.— bis Fr. 220.—.

Zürcherische Pestalozzistiftung Schlieren.

Gemeinde Egg-Zch.

Infolge Rücktritt des bisherigen Inhabers ist die Stelle eines

Bürgerheimverwalters

auf den 1. Mai 1950 neu zu besetzen. Verlangt wird Ehepaar, wobei der Mann sich über kaufmännische Kenntnisse sowie genügend landwirtschaftliche Bildung (landw. Schule, evtl. Berufsprüfung, Meisterprüfung) auszuweisen hat. Der Frau fällt die Stelle der Hausmutter zu.

Für die nächste Zeit ist eine bauliche Erweiterung vorgesehen. Insassen ca. 30.

Bisherige Besoldung 4500.— bis 5500.— mit freier Station. Persönliche Vorstellungen nur auf Verlangen. — Anmeldungen mit Photo und Zeugniskopien sind bis zum 20. Februar 1950 an die **Armenpflege Egg-Zch.** einzureichen. — Weitere Auskünfte erteilt die **Bürgerheimverwaltung.** 1614
Telephon 97 31 67.

Evangelisches Erziehungsheim für Mädchen sucht auf 1. Mai 1950 1612

Tochter, event. Frau

mit Kochkenntnissen. Bewerberinnen die bereit sind, überall mitzuhelfen, belieben ihre Offerte mit Lohnansprüchen und Angabe von Referenzen einzureichen unter Chiffre 1612 an die **Buchdruckerei A. Stutz & Co., Wädenswil.**

Occasion !

Umständehalber zu verkaufen, fabrikneuer

Gas-Kochherd

mit 6 Brennern, Bratofen und Plattenwärmer. Für 50 bis 120 Personen. Steht noch in der Fabrik. 1617

Anfragen unter Chiffre 1617 an die **Buchdruckerei A. Stutz & Co., Wädenswil.**

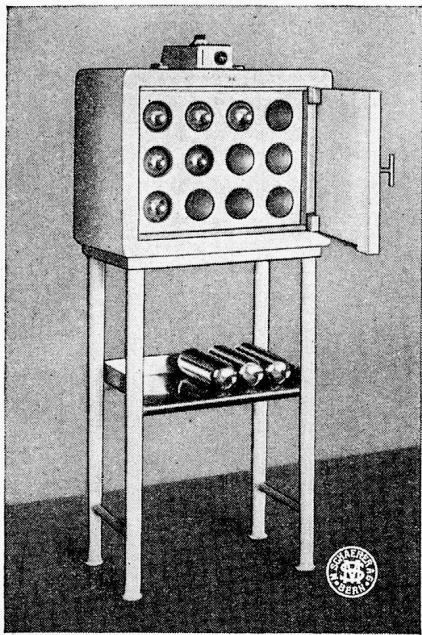

Warme Bettflaschen

für die kühlen Tage

Bettflaschenwärmer neues Modell, von einfacher Konstruktion, gediegener Form und von grösster Wirtschaftlichkeit. Beansprucht wenig Raum, ist Tag und Nacht betriebsbereit, liefert zu jeder Stunde warme Bettflaschen, ohne Nachfüllung derselben. Keine Wartung notwendig, da vollautomatisch.

Elektrisch oder Warmwasser geheizt,
für jeden Anspruch das Richtige.

Prospekt über unsere reiche Modellserie in allen Dimensionen.

Ingenieurbesuch und Beratung durch:

M. Schaerer A. G. Bern

Spezialfabrik für das Krankenhaus- u. Anstaltswesen. - Tel. 5 29 25

Chromnickelstahl- und Silberwaren

sämtliche Artikel für Küche und Tisch! Schweizerprodukte!

Vorteilhaft und preiswert durch **Chromstahl-Vertrieb, Brugg**

POSTFACH 4

Die gute Rosshaarmatratze mit Ihren nicht zu überbietenden Eigenschaften, ist und bleibt die idealste Matratze. Rosshaar isoliert; es hitzt nicht, es kühlt nicht und hält so die natürliche Körperwärme beisammen. Von Gesunden und Kranken wird darum Rosshaar als Matratzen-Füllung hoch geschätzt.

ROTH & CIE. WANGEN a. A. (BE)

TOGGENBURGER & CIE MARTHALEN (ZH)

J. SCHNYDER AG. WÄDENSWIL

GEBR. WITTICH GOTTLIEBEN (TG)

ROSSHAARSPINNEREI BASEL AG. BASEL

ÄRZTE und VERWALTER

SCHWESTERN

und PATIENTEN



äussern sich in Worten warmer Anerkennung

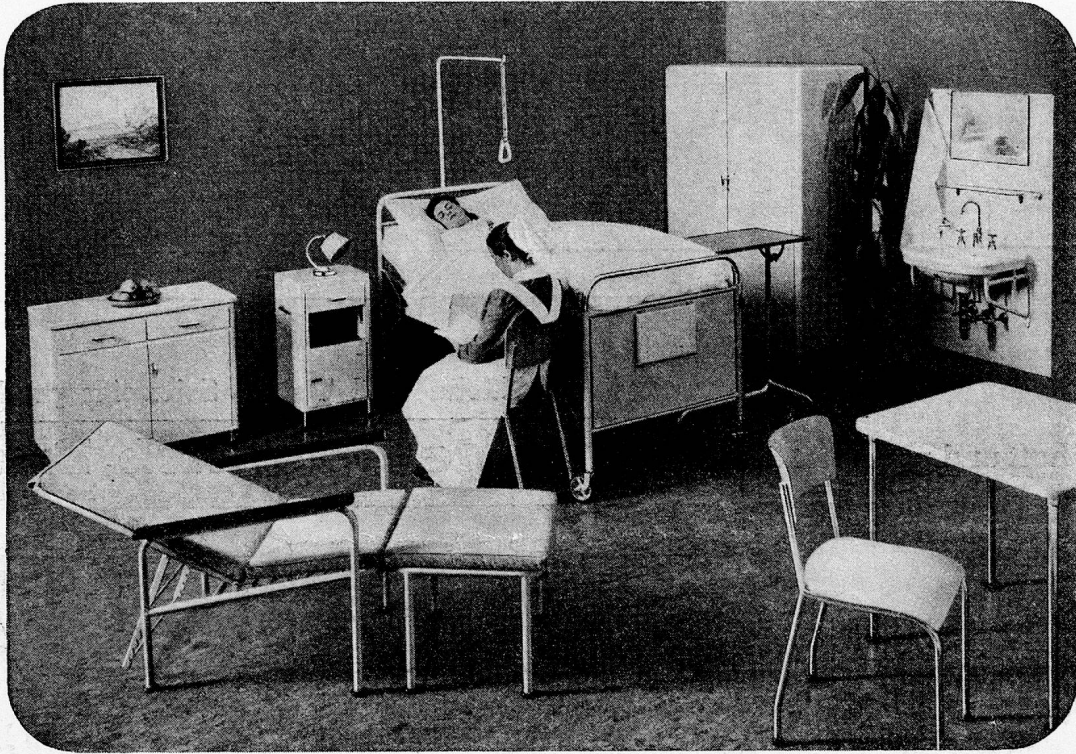

über unsere **normalisierten** **Biöla** Krankenmöbel ↑

BIGLA-METALLMÖBEL sind:

- hygienisch
- unverwüstlich
- praktisch im Gebrauch
- ruhig und ansprechend in der Linie

F

ortschrittliche Spitäler und Anstalten werden deshalb immer mehr mit BIGLA-Krankenmobiliar ausgestattet.

Verlangen Sie bitte unseren ausführlichen Katalog, unverbindliche Offerte oder den Besuch unseres Vertreters.

BIGLER, SPICHIGER & CIE., AG., BIGLEN (BERN)

110. SCHWULZ. HORN...
Bern
Hallwylstr. 15,
41a