

Zeitschrift: Eclogae Geologicae Helvetiae
Herausgeber: Schweizerische Geologische Gesellschaft
Band: 23 (1930)
Heft: 1: Leere Seite -0099-02 künstliche eingefügt (für Paginierung)

Artikel: Beiträge zur Geologie der betischen Cordilleren beiderseits des Rio Guadalhorce (beltische und penibetische Zone zwischen Antequera und Yunguera, Prov. Málaga)

Autor: [s.n.]
Anhang: Tafeln
DOI: <https://doi.org/10.5169/seals-158927>

Nutzungsbedingungen

Die ETH-Bibliothek ist die Anbieterin der digitalisierten Zeitschriften. Sie besitzt keine Urheberrechte an den Zeitschriften und ist nicht verantwortlich für deren Inhalte. Die Rechte liegen in der Regel bei den Herausgebern beziehungsweise den externen Rechteinhabern. [Siehe Rechtliche Hinweise.](#)

Conditions d'utilisation

L'ETH Library est le fournisseur des revues numérisées. Elle ne détient aucun droit d'auteur sur les revues et n'est pas responsable de leur contenu. En règle générale, les droits sont détenus par les éditeurs ou les détenteurs de droits externes. [Voir Informations légales.](#)

Terms of use

The ETH Library is the provider of the digitised journals. It does not own any copyrights to the journals and is not responsible for their content. The rights usually lie with the publishers or the external rights holders. [See Legal notice.](#)

Download PDF: 02.04.2025

ETH-Bibliothek Zürich, E-Periodica, <https://www.e-periodica.ch>

Geologische Karte des Gebietes beiderseits des mittleren Rio Guadalhorce (Provinz Malaga)

1:75 000
von M. Blumenthal

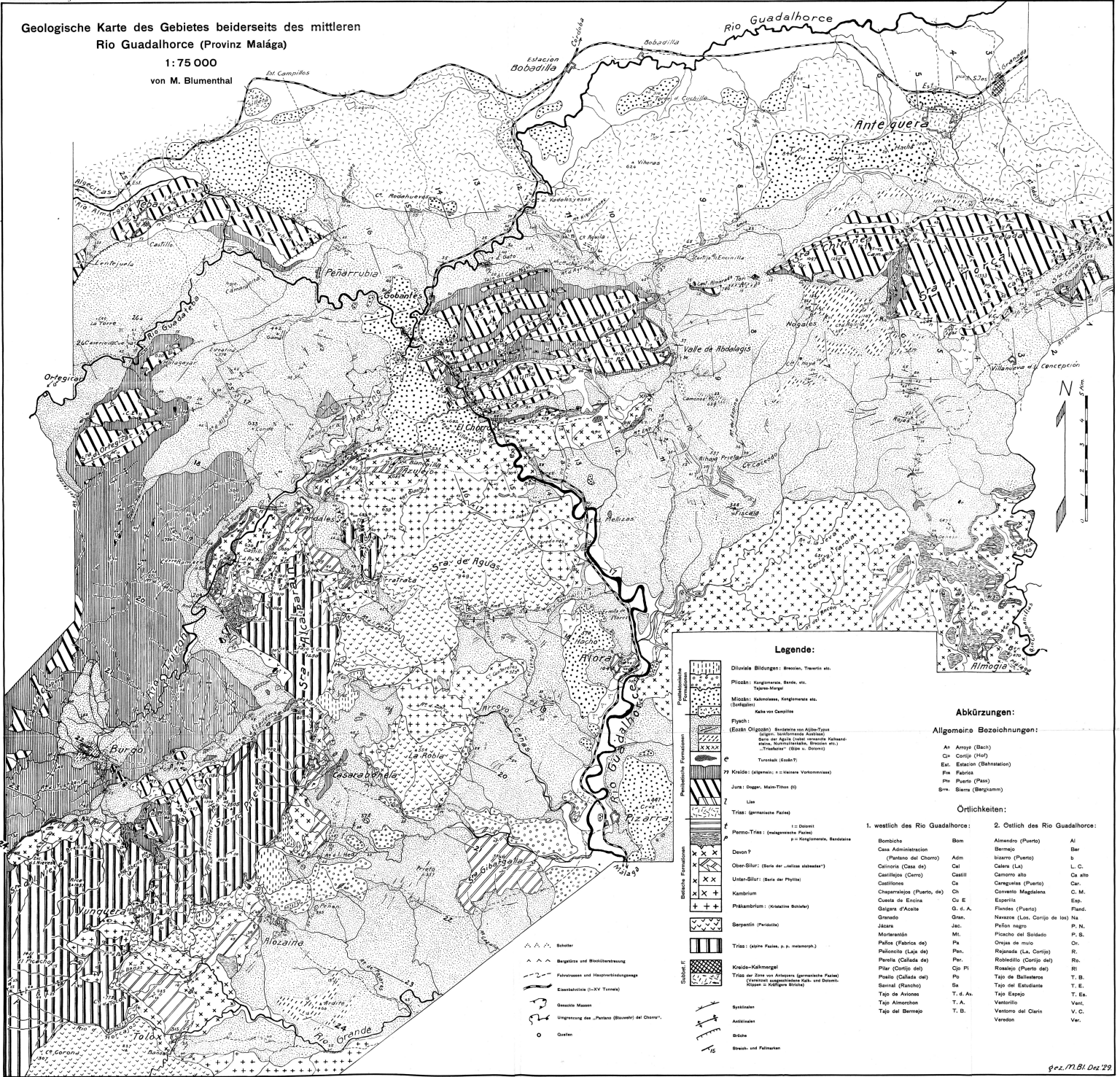

Legende:

- Quaternäre Bildungen: Breccien, Travertin etc.
- Pliozän: Subappenninische Basen, etc. Tujares-Merq'
- Miozän: Subappenninische, Kalksteine etc. (Lofotales)
- Käste von Canillas
- Eocene (Eozän Oligozän): Basalte von Albu-Tajes (sogen. "Lacustrinae Asiticae") Basen der Sierra de Guadalupe, Sierra de Guadalupe, Sierra de Guadalupe, etc. "Tufsteine" (Sierra de Guadalupe)
- Tuffsteine (Eozän?)
- Kreide (Jugoslavien, etc.; Kreide von Comares)
- Jura: Dogger, Malm, Tithon (J)
- Lias
- Trias: gemischte Fazies
- Permio-Trias: (untergeordnete Fazies)
- Devon?
- Ober-Silur: (Basis der "Liassteine")
- Unter-Silur: (Basis der Phyllo)
- Karbonium
- Permianbildung: (Krautwälder)
- Bepanolin (Permian)
- Trias: (siehe Fazies, s. p. mesozoic)
- Kreide-Kalkmergel
- Trias der Sierra von Alhaurin (gemischte Fazies) (Kreidezeitige Kalk- und Dolomit-Blocken in südlicher Richtung)
- Systematiken
- Antiklinalen
- Sinken
- Breiten- und Faltenlinien

Abkürzungen:

- Allgemeine Bezeichnungen:
- Ar: Arroyo (Bach)
 - Ch: Corrijo (Höhle)
 - Est: Estación (Bahnhofsstation)
 - Fab: Fábrica
 - Pla: Puerto (Pass)
 - Sra: Sierra (Bergkamm)

Örtlichkeiten:

- | | | | | |
|----------------------------------|--|----------|------------------------------|---------|
| 1. westlich des Rio Guadalhorce: | Bombicho | Bom | Almázar (Puerto) | Al |
| | Casa Administración (Platano del Chorro) | Adm | Barrio | Bar |
| | Calinora (Casa de) | Cal | Isarra (Puerto) | Is |
| | Castillos (Cerro) | Cast | Calera (La) | L. C. |
| | Castillos | Ca | Camorro alto | Ca alto |
| | Cueta de Encina | Cu E | Cargales (Puerto) | Car |
| | Guájar d'Acosta | G. d. A. | Convento Magdalena | C. M. |
| | Guájar d'Acosta | G. d. A. | Esperilla | Esp. |
| | Guájar d'Acosta | G. d. A. | Fluider (Puerto) | Fland. |
| | Guájar d'Acosta | G. d. A. | Navarro (Los Corrijo de los) | Nav |
| | Guájar d'Acosta | G. d. A. | Piñon negro | P. N. |
| | Guájar d'Acosta | G. d. A. | Picacho del Soldado | P. S. |
| | Guájar d'Acosta | G. d. A. | Orja de mulo | Or. |
| | Guájar d'Acosta | G. d. A. | Rojales (La Corrijo) | R. |
| | Guájar d'Acosta | G. d. A. | Robledo (Corrijo del) | Ro. |
| | Guájar d'Acosta | G. d. A. | Rosales (Puerto del) | Ri |
| | Guájar d'Acosta | G. d. A. | Tajo de Balleneros | T. B. |
| | Guájar d'Acosta | G. d. A. | Tajo del Estudiante | T. E. |
| | Guájar d'Acosta | G. d. A. | Tajo Espejo | T. Es. |
| | Guájar d'Acosta | G. d. A. | Ventorillo | Vent. |
| | Guájar d'Acosta | G. d. A. | Ventorillo del Clarín | V. C. |
| | Guájar d'Acosta | G. d. A. | Ventorillo | Var. |

Profilserie durch die Berge östlich vom Guadalhorce-Knie. 1:50000

von M. Blumenthal.

Legende:

zu Tafel VIII und IX (Prof. 1—26)

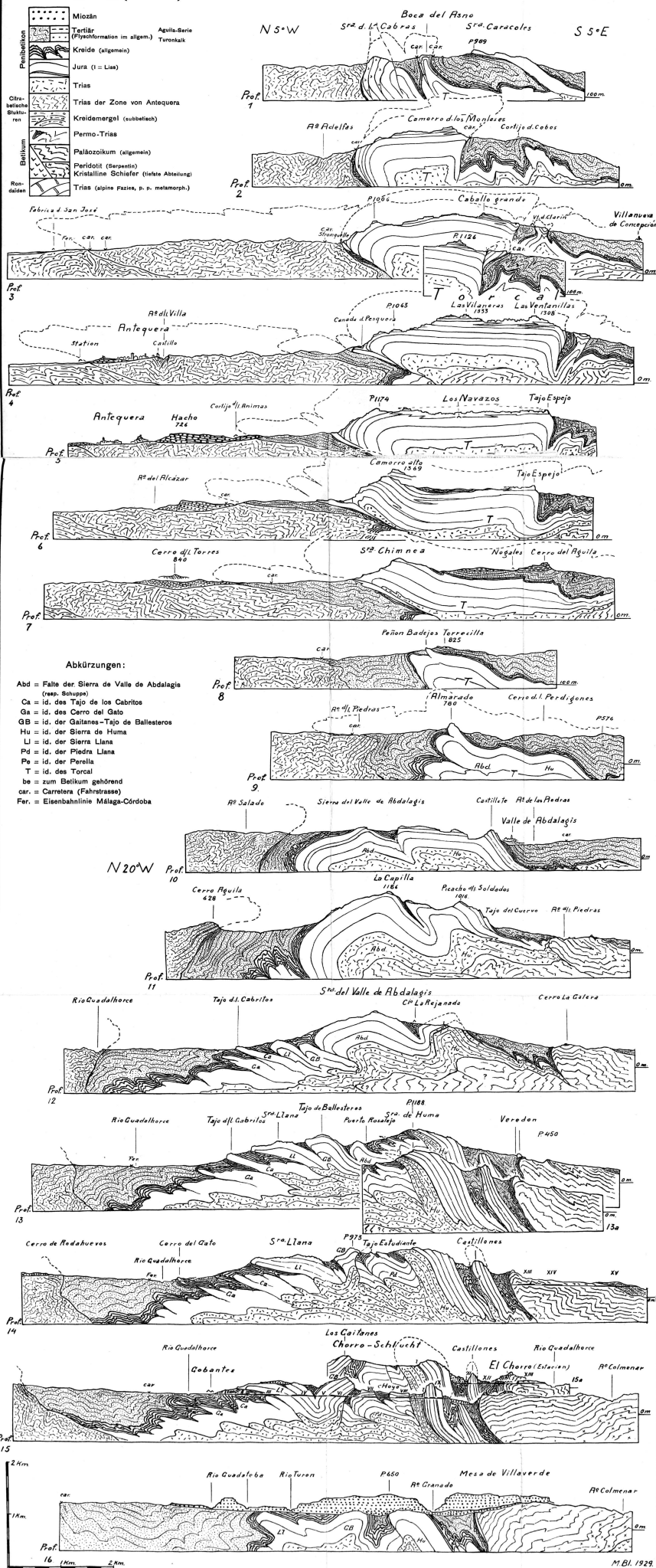
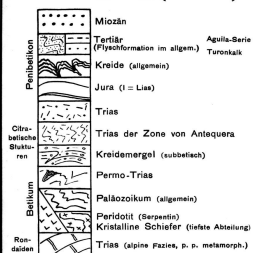

Abkürzungen:

- Abd = Falte der Sierra de Valle de Abdalagis (resp. Schuppe)
- Ca = id. des Tajo de los Cabritos
- Ga = id. des Cerro del Gato
- GB = id. der Gaitanes-Tajo de Ballesteros
- Hu = id. der Sierra de Huma
- Ll = id. der Sierra Llana
- Pd = id. der Piedra Llana
- Pe = id. der Penilla
- T = id. des Torcal
- be = zum Betikum gehörend
- car. = Carretera (Fahrrasse)
- Fer. = Eisenbahnlinie Málaga-Córdoba

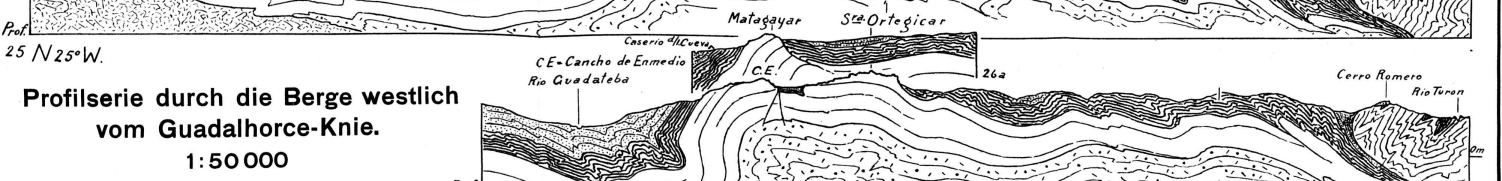
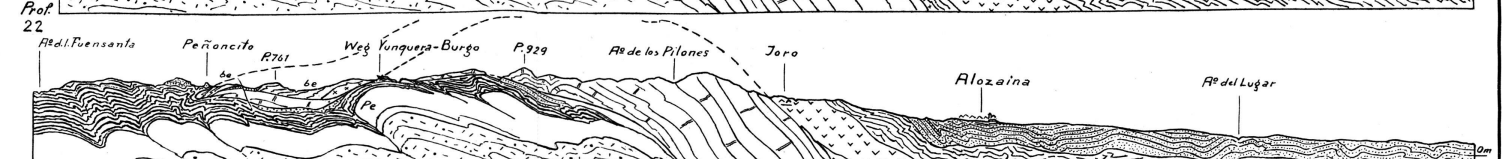
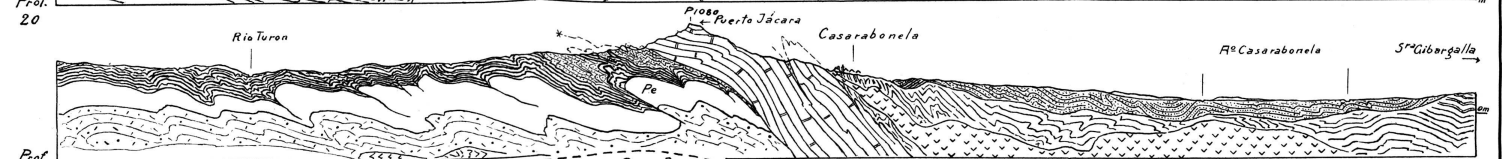
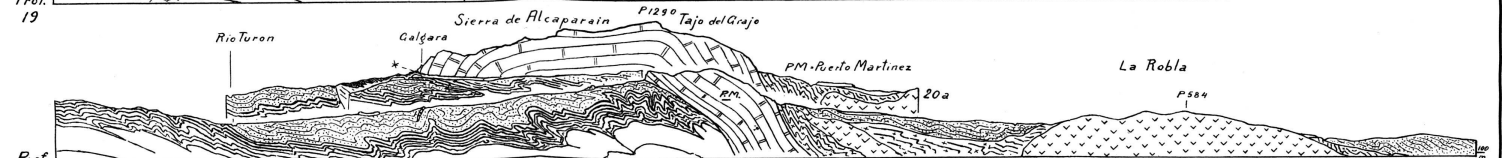
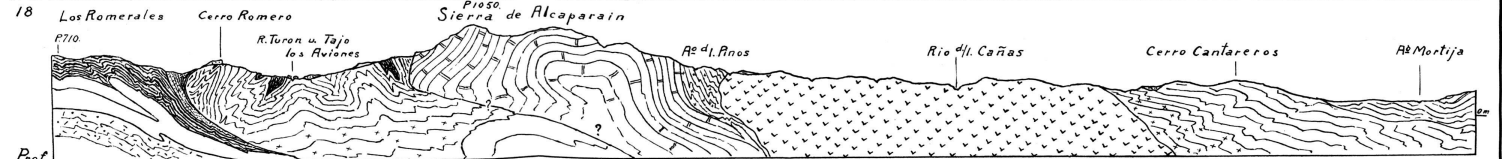
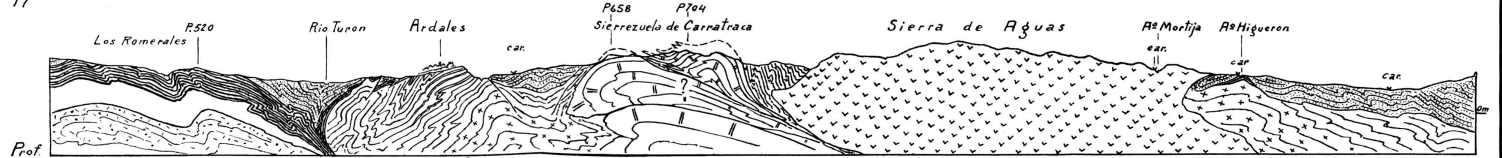
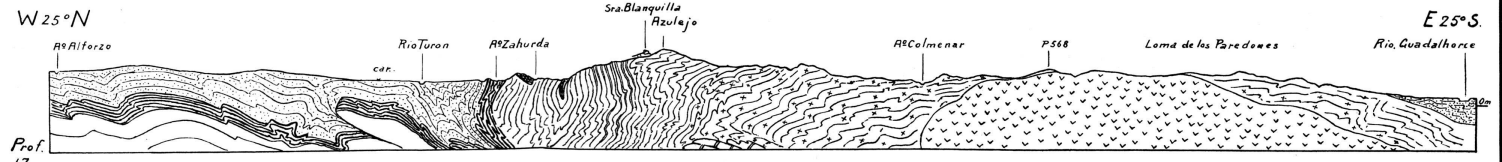

Profilserie durch die Berge westlich vom Guadalhorce-Knie.
 1:50 000
 von M. Blumenthal

