

Zeitschrift: Aînés : mensuel pour une retraite plus heureuse
Herausgeber: Aînés
Band: 17 (1987)
Heft: 10

Werbung

Nutzungsbedingungen

Die ETH-Bibliothek ist die Anbieterin der digitalisierten Zeitschriften. Sie besitzt keine Urheberrechte an den Zeitschriften und ist nicht verantwortlich für deren Inhalte. Die Rechte liegen in der Regel bei den Herausgebern beziehungsweise den externen Rechteinhabern. [Siehe Rechtliche Hinweise.](#)

Conditions d'utilisation

L'ETH Library est le fournisseur des revues numérisées. Elle ne détient aucun droit d'auteur sur les revues et n'est pas responsable de leur contenu. En règle générale, les droits sont détenus par les éditeurs ou les détenteurs de droits externes. [Voir Informations légales.](#)

Terms of use

The ETH Library is the provider of the digitised journals. It does not own any copyrights to the journals and is not responsible for their content. The rights usually lie with the publishers or the external rights holders. [See Legal notice.](#)

Download PDF: 17.03.2025

ETH-Bibliothek Zürich, E-Periodica, <https://www.e-periodica.ch>

L'écouteur

qui permet de régler le volume d'écoute.

L'écouteur téléphonique à bouton de réglage du volume TEV 70-1 vous aide à mieux comprendre chaque mot.

- Adaptation du volume à votre acuité auditive
- Adaptation des sons aigus et des sons graves à votre ouïe
- Possibilité d'écoute par induction sur votre propre appareil auditif
- Renforcement des conversations arrivant avec un son affaibli



Si votre acuité auditive est affaiblie ou s'il est nécessaire d'augmenter le volume sonore qui vous parvient de votre interlocuteur, faites donc installer un écouteur à amplificateur incorporé, le TEV 70-1. Plus de 300.000 abonnés des PTT ont déjà résolu de cette manière leur problème d'audition.

Renseignez-vous auprès du 113, de votre installateur ou de Zellweger Telecommunications AG (Tél.: 055/41 6111).

02.2.238F

Zellweger
TeleCommunications

Zellweger Telecommunications AG
CH-8634 Hombrechtikon
Suisse

Tél. 055/41 61 11
Télex 875 558
Téléfax 055/41 63 85

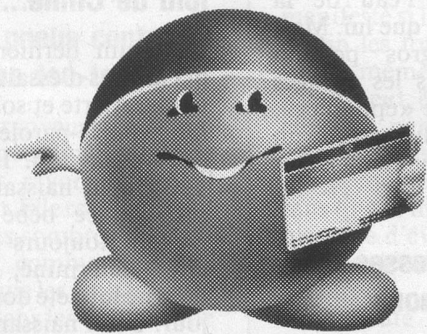

Heureux grands-parents

qui, tout à votre joie, ouvrez un compte épargne à la naissance de votre petit-enfant, pensez à utiliser, comme premier apport, le sympathique

Bon-cadeau CS.

Une preuve d'amour, qui viendra garnir son premier compte épargne CS.

Les bons-cadeaux du CS sont des présents judicieux pour tous les petits-enfants – pour un anniversaire, à Noël ou pour toute autre fête.

Votre succursale CS, vous en dira volontiers plus à ce sujet.

Offrez-lui également l'amusante petite tirelire ronde du CS. Pour que l'enfant épargne lui-même, avec le sourire.



CREDIT SUISSE
CS

RÉSIDENCE DE MEILLERIE

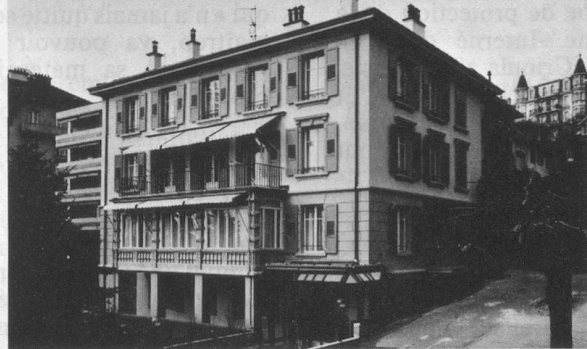

Etablissement
médico-social
pour personnes âgées
à Lausanne

Situation privilégiée

Vue sur le lac et les Alpes

Jardin ombragé

A 2 minutes des bus
et à 10 minutes de la gare

Parking visiteurs

Tout confort

Ascenseur

Chambres seules avec
cabinet de toilette et
à 2 lits

Cuisine soignée – Régimes

Physiothérapie – Animation

Soins médicaux jour et nuit
par personnel diplômé

Médecin responsable

Ouvert à tous les médecins

Courts séjours acceptés

RÉSIDENCE MEILLERIE

Ch. de Meillerie 6
1006 LAUSANNE
(quartier av. des Alpes)
Tél. 021/23 72 08

Direction:
A. Debétaz, assistante sociale