Zeitschrift: Bündner Schulblatt = Bollettino scolastico grigione = Fegl scolastic grischun

Herausgeber: Lehrpersonen Graubünden

Band: 23 (1963-1964)

Heft: 6

Vereinsnachrichten: Delegiertenversammlung und Kantonale Lehrerkonferenz in Brusio

Nutzungsbedingungen

Die ETH-Bibliothek ist die Anbieterin der digitalisierten Zeitschriften. Sie besitzt keine Urheberrechte an den Zeitschriften und ist nicht verantwortlich für deren Inhalte. Die Rechte liegen in der Regel bei den Herausgebern beziehungsweise den externen Rechteinhabern. Siehe Rechtliche Hinweise.

Conditions d'utilisation

L'ETH Library est le fournisseur des revues numérisées. Elle ne détient aucun droit d'auteur sur les revues et n'est pas responsable de leur contenu. En règle générale, les droits sont détenus par les éditeurs ou les détenteurs de droits externes. Voir Informations légales.

Terms of use

The ETH Library is the provider of the digitised journals. It does not own any copyrights to the journals and is not responsible for their content. The rights usually lie with the publishers or the external rights holders. See Legal notice.

Download PDF: 26.04.2025

ETH-Bibliothek Zürich, E-Periodica, https://www.e-periodica.ch

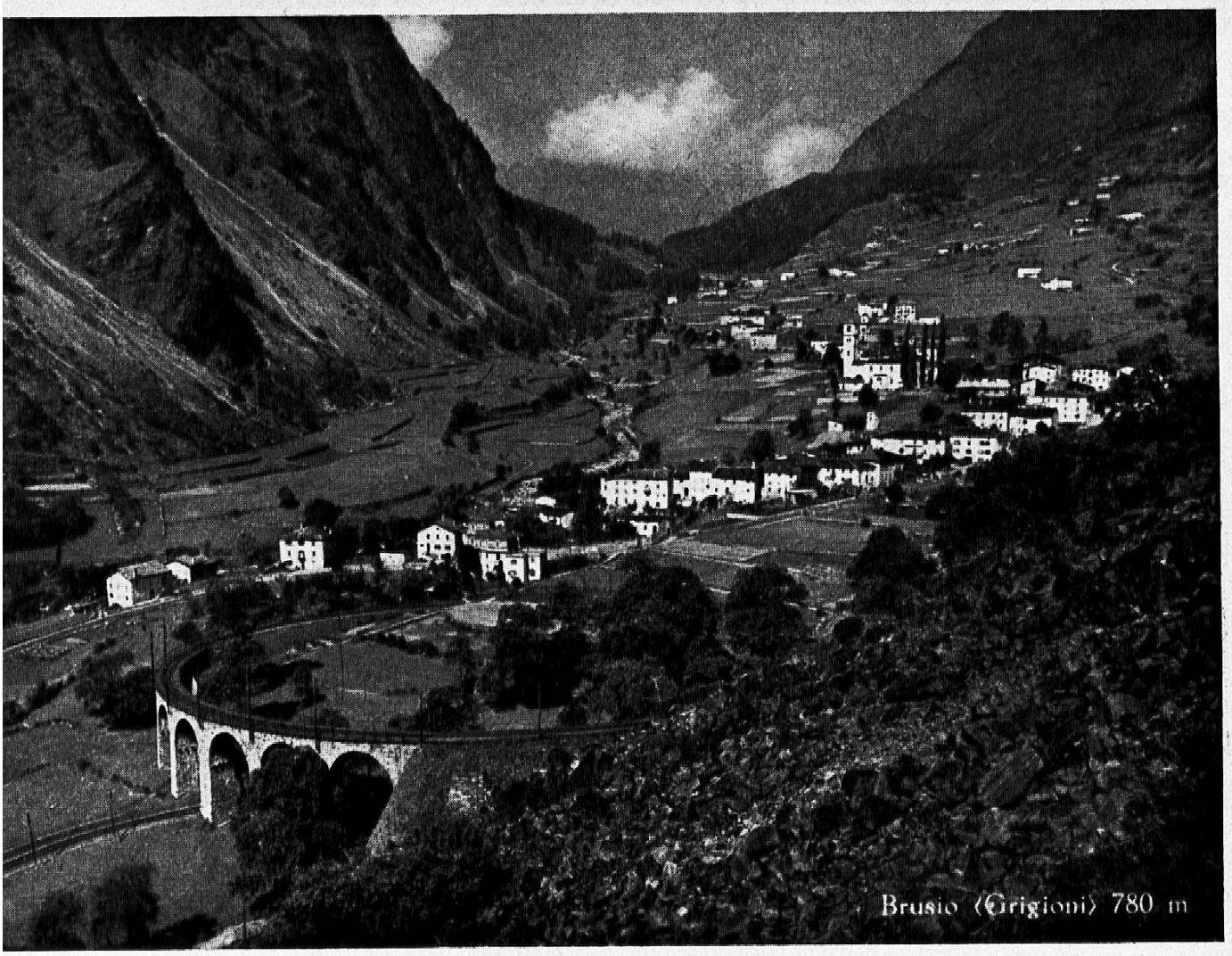

Delegiertenversammlung und Kantonale Lehrerkonferenz in Brusio

Programm

I. Delegiertenversammlung des Bündner Lehrervereins

Samstag, den 17. Oktober 1964, 11.00 Uhr
im kleinen Saal des Gemeindehauses in Brusio

Traktanden:

1. Vereinsrechnung und Revisorenbericht
2. Berichte:
   a) des Vorstandes
   b) der Lehrerversicherungskasse
   c) der Lichtbildkommission
3. Das Lichtbild im Unterricht
   Kurzreferat und Vorführungen durch den Präsidenten der Lichtbildkommission, Paul Härtli.
4. Mitteilungen und Umfrage.

II. Kantonale Lehrerkonferenz

Samstag den 17. Oktober 1964, 14.30 Uhr
in der Turnhalle des Schulhauses Brusio

1. Eröffnungslied: L'amicizia, von W. A. Mozart
2. Kurzer Überblick über die kulturelle Lage der Südtäler
   von Sindaco Dr. R. Bornatico
3. Hauptreferat von Dr. Guido Frei:
   Fernsehen als Bildungsmittel in Schule und Familie — Möglichkeiten und Problematik
4. Schlußlied: Schweizerpsalm von A. Zwyssig.

III. Abendunterhaltung um 20.30 Uhr in der Turnhalle

Anmeldung für Logis und Mahlzeiten mit der beiliegenden Karte bis 12. Oktober 1964.

Quartierbüro: im Gemeindehaus Brusio.

PS. Am Sonntag besteht die Möglichkeit für einen Ausflug ins Veltlin, organisiert durch die Kollegen von Brusio (Identitätskarte nicht vergessen).