

Zeitschrift: Jugend und Sport : Fachzeitschrift für Leibesübungen der Eidgenössischen Turn- und Sportschule Magglingen

Herausgeber: Eidgenössische Turn- und Sportschule Magglingen

Band: 30 (1973)

Heft: 6

Artikel: Wesen und Aufgaben der Eidgenössischen Turn- und Sportkommission

Autor: Möhr, Hans

DOI: <https://doi.org/10.5169/seals-994837>

Nutzungsbedingungen

Die ETH-Bibliothek ist die Anbieterin der digitalisierten Zeitschriften. Sie besitzt keine Urheberrechte an den Zeitschriften und ist nicht verantwortlich für deren Inhalte. Die Rechte liegen in der Regel bei den Herausgebern beziehungsweise den externen Rechteinhabern. [Siehe Rechtliche Hinweise.](#)

Conditions d'utilisation

L'ETH Library est le fournisseur des revues numérisées. Elle ne détient aucun droit d'auteur sur les revues et n'est pas responsable de leur contenu. En règle générale, les droits sont détenus par les éditeurs ou les détenteurs de droits externes. [Voir Informations légales.](#)

Terms of use

The ETH Library is the provider of the digitised journals. It does not own any copyrights to the journals and is not responsible for their content. The rights usually lie with the publishers or the external rights holders. [See Legal notice.](#)

Download PDF: 30.03.2025

ETH-Bibliothek Zürich, E-Periodica, <https://www.e-periodica.ch>

Wesen und Aufgaben der Eidgenössischen Turn- und Sportkommission

Hans Möhr, Chur, Präsident ETSK

Eine echt schweizerische Lösung

Eine Instanz in der Art der ETSK ist nur in der Schweiz möglich und nötig. In unserer so föderalistisch ausgerichteten Staatsordnung kennt auch der Sport in seiner Gesamtheit mehrere Träger. Gewiegte Referenten haben in diesem Sinne das Bild einer «Vier-Säulen-Struktur» geprägt.

Die vier Säulen:

- Säule 1 = Bund
- Säule 2 = Kantone und Gemeinden
- Säule 3 = Schweiz. Landesverband für
Leibesübungen
- Säule 4 = Sportverbände und Sportvereine

So wirksam diese Einflussnahme auf mehreren Ebenen sein kann — man denke hier zum Beispiel an die grossen Leistungen von Kantonen und Gemeinden im Sportstättenbau — so besteht doch die Gefahr des zersplitterten Kräfteinsatzes für gleiche Ziele.

Aus dieser Sicht und um einem unschweizerischen Zentralismus entgegenzuwirken, hat der Bund die Eidg. Turn- und Sportkommission eingesetzt. Sie war bis anhin ein beratendes Organ des EMD und ist aufgrund der neuen Gesetzgebung (Juli 1972) ein Fachorgan des Bundes für Fragen von Turnen und Sport.

Stellung der ETSK

- ist: Fachorgan des Bundes
- mit: beratender und teilweise
weisungsbefugter Funktion
- untersteht: direkt dem Departementsvorsteher

Zusammensetzung der ETSK

Um die wichtige Aufgabe der Koordination wirkungsvoll wahrnehmen zu können, setzt sich die ETSK darum auch aus Vertretern aller Sportträger («Säulen») zusammen. Sie selbst kann als Teil der Säule «Bund» verstanden werden.

In der ETSK haben Sitz:

- 1 Vertreter der Konferenz der kantonalen Erziehungsdirektoren (bisher)
- 1 Vertreter der Konferenz der kantonalen Militärdirektoren (bisher)

- 1 Vertreter der Stadt Biel (bisher)
- 1 Vertreter der Sportwissenschaften (neu)
- 1 Vertreter der Hochschulen mit Turnlehrausbildung (neu)
- 1 Vertreter des Hochschulsportes (neu)
- 1 Vertreter der Berufsschulen (neu)
- 4 Vertreter des Schweiz. Turnlehrervereins (bisher 1)
- 2 Vertreter des Schweiz. Landesverbandes für Leibesübungen (bisher 1)
- 4 Vertreter aus Schweiz. Sportverbänden (bisher 5)
- 1 Vertreter von Jugend + Sport (neu)

Auf dem Berufungswege können weitere Fachleute aus dem Sportbereich zugezogen werden.

Zusammensetzung der ETSK:

- Bund
- Kanton
- Schule und Hochschule
- Sportwissenschaft
- Sportverbände
- Sport Dachorganisation

Aufgabenbereich

Die Aufgaben der neuen ETSK sind zu einem Teil gleich geblieben wie bisher, sind zu einem Teil wesentlich umfangreicher geworden und zu einem weitem Teil vollständig neuartig.

Bundesinstanzen:

Beratung und Antragstellung im vielschichtigen Gebiet des Sportes.

Eidg. Turn- und Sportschule:

Aufsicht, Beratung, Antragstellung für Budget und Rechnung sowie für die Wahl der leitenden Beamten.

Turnen und Sport in der Schule:

Koordination, Planung der Fortbildung der Turn- und Sportunterricht erteilenden Lehrkräfte, Beschaffung oder Bezeichnung der Lehrmittel.

Turn- und Sportlehrausbildung:

Koordination, Ueberwachung der Einhaltung der Rahmenordnung.

Jugend + Sport:

Aufsicht, Koordination, Auswertung der Berichte der Inspektoren, Antragstellung für Fragen grundsätzlicher Natur.

Turn- und Sportverbände und weitere Sportorganisationen:

Erlass von Reglementen und Vorschriften, Ueberwachung der vom Bund unterstützten Kurse, Antragstellung für Bundesbeiträge.

Sportwissenschaftliche Forschung:

Koordinationsaufgaben.

Sportstätten:

Ueberprüfung der Normalien, Antragstellung für Bundesbeiträge.

Aufgabenschwerpunkte der ETSK

- | | |
|----------------|---------------------------------------|
| Beratung | von Bundesinstanzen |
| Koordination | von Instanzen mit gleichen Aufgaben |
| Ueberwachung | von Rahmenordnungen |
| Aufsicht | über ETS |
| Antragstellung | in Grundsatzfragen für Bundesbeiträge |

Organisation

Die neuen Aufgaben (Jugend+Sport, Sportwissenschaft, Sportstättenbau) und die übrigen wesentlich erweiterten Aufgabenbereiche bedingen eine straffere Organisation und eine weitgehende **Aufgabengliederung**. Diese Aufgabengliederung soll den Instanzenweg abkürzen und fachgerechte Entscheidungen begünstigen. In diesem Sinne nimmt die ETSK als Ganzes vorab **Führungs- und Koordinationsaufgaben** wahr. Von den

grösseren Sachaufgaben führt sie lediglich die Aufsicht über die Eidg. Turn- und Sportschule selbst aus. Die übrigen Sachaufgaben sind weitgehend **sechs Expertenkommissionen** zugewiesen. Die ETSK-Mitglieder stellen in diesen Expertenkommissionen den Präsidenten und höchstens noch zwei Mitglieder. Die übrigen Mitglieder werden aus den entsprechenden Fachkreisen in die Kommissionen berufen.

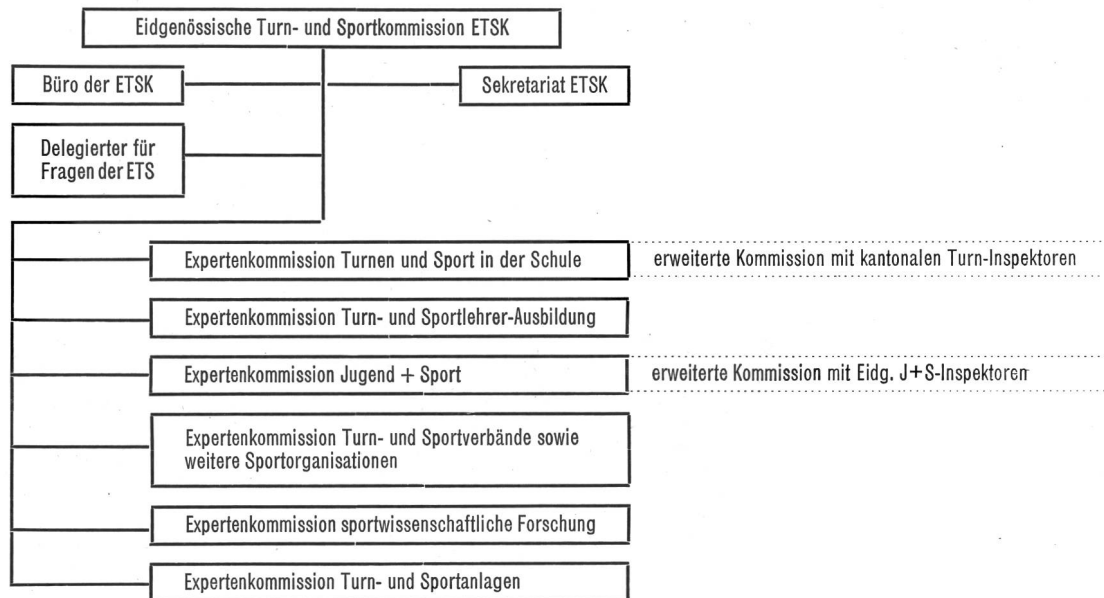

Die Kommission für Turnen und Sport in der Schule kann sich durch Zuzug von je einem Turninspektor pro Kanton und die Kommission für Jugend+Sport durch Zuzug der Eidg. J+S-Inspektoren zur erweiterten Kommission zusammenfinden.

Arbeitsstil

Die Expertenkommissionen sind von ihrer Zusammensetzung her **echte Fachgremien**, in denen die zugezogene Anzahl an Spezialisten gegenüber den maximal drei ETSK-Delegierten in jedem Fall die Stimmenvielfachheit haben muss.

Die Expertenkommissionen haben ihre festumgrenzten Aufgabenbereiche und die entsprechenden Entscheidungsbefugnisse.

Die ausgewiesene Hauptaufgabe der Eidg. Turn- und Sportkommission, die Koordination ist durch die folgenden Verbindungen und Querverbindungen gewährleistet.

a) zu den Kantonen:

- über die Vertreter der Konferenz der kantonalen Erziehungs- bzw. Militärdirektoren in der ETSK
- über die verschiedenen Expertenkommissionen mit Vertretern der Hochschulen mit Turnlehrerausbildung, Vertretern des Hochschulsportes, Vertretern der Sportwissenschaften, mit Vertretern des

Schweiz. Turnlehrervereins, mit Vertretern der kantonalen Sportämtern und über die Schulturn- und J+S-Inspektoren

b) zum Schweiz. Landesverband für Leibesübungen:

- über Vertreter in der ETSK und in den Expertenkommissionen
- über direkte Vertretung der ETSK und ETS im Zentralvorstand des SLL und im Nationalen Komitee für Elitesport NKES

c) zu den schweizerischen Turn- und Sportverbänden:

- über Vertreter in der ETSK
- über Vertreter in der bezüglichen Expertenkommission

Mit diesen erweiterten Verbindungen, mit der weitgehenden Aufgabengliederung, mit der straffen und fachnahen Organisation hofft die ETSK ihrer Zweckbestimmung gerecht werden und eine rationelle und wirkungsvolle Dienstleistung am Schul-, Jugend-, Verbands- und Erwachsenensport erbringen zu können.

Hauptmerkmal der ETSK

Koordination der für den Sport eingesetzten Kräfte, ohne selbst aktive Sportpolitik zu betreiben.

I. Plenarkommission**Präsident**

M ö h r Hans
Vorsteher Kant. Amt für Organisations-
und Personalfragen
7002 Chur, Masanserstrasse 70

Vizepräsident

S t r a e s s l e Léon
Dr. jur. Dir. Eidg. Personalamt
3013 Bern, Greyerzstrasse 81

Mitglieder

A l b o n i c o Rolf
Prof. Dr. phil. Hochschulprofessor
9011 St. Gallen, Biserhofstrasse 30

B r o n Raymond
Inspecteur de gymnastique
1008 Prilly, Vallombreuse 101

B r ü n d l e r Albert
Vorsteher Kant. Sportamt
6020 Emmenbrücke, Alpstrasse 20

B u d e r e r Doris
Turnlehrerin
4056 Basel, Mittlere Strasse 119

C u r d y Paul
Inspecteur de gymnastique
1950 Sion, Gravelone 12

F u t t e r Hans
Vizedirektor
8050 Zürich, Azurstrasse 12

G a u t s c h i Arnold
Lehrer Kantonsschule
6005 Luzern, Berglistrasse 22a

G l a t t h a r d Karl
Direktor
3006 Bern, Amietstrasse 13

H a u s s e n e r Heidi
Turnlehrerin
4054 Basel, Schalerstrasse 39

H e r t e r Heini
Sekundarlehrer
8610 Uster, Seeblickstrasse 11

J e a n n e r e t François
Conseiller d'Etat
2001 Neuchâtel, «Château»

I m e s c h Ferdinand
Direktor SLL
3000 Bern 32, Postfach 12

M a y e r Friedel
Rektor
4410 Liestal, Widmannstrasse 29

P e l l i Oscar
Maestro di ginnastica e sport
6500 Bellinzona, Via Gottardo 30

P i e t h Fritz
Dr. phil.
4051 Basel
Universität, Institut für Leibbeserziehung
und Sport

S c h n e i t e r Carl
Dr. phil. Hochschulsportlehrer
8006 Zürich, Volkmarstrasse 11

S t ä h l i Fritz
Stadtpräsident
2500 Biel, Schützengasse 46

S t a m m Bernhard
Regierungsrat
8201 Schaffhausen, Bahnhofstrasse 28

W e b e r Ernst
alt Nationalrat, Zentralpräsident SATUS
8055 Zürich, Borweg 63

Mit beratender Stimme
W o l f Kaspar
Dr. phil., Direktor ETS
2532 Magglingen

Expertenkommission für Turn- und Sportunterricht in der Schule**Präsident**

C u r d y Paul
Inspecteur de gymnastique
1950 Sion, Gravelone 12

Vizepräsident

H a u s s e n e r Heidi
Turnlehrerin
4054 Basel, Schalerstrasse 39

Mitglieder

B i b e r Jakob
Turninspektor
8200 Schaffhausen, Heerenweg 9

R e i n m a n n Max
Seminarturnlehrer,
Dozent Universität Bern
3400 Burgdorf, Schlossmattstrasse 18

R ü d i s ü h l i Kurt
Seminarturnlehrer
3053 Münchenbuchsee, Seminar Hofwil

S t ä g e r Walter
Lehrer
3550 Langnau i. E., Oberfeldstrasse 42

W e i s s Wolfgang
Chefsportlehrer
2532 Magglingen, ETS

Expertenkommission für Turn- und Sportlehrerausbildung**Präsident**

H e r t e r Heini
Sekundarlehrer
8610 Uster, Seeblickstrasse 11

Vizepräsident

P i e t h Fritz
Dr. phil.
4051 Basel
Universität, Institut für Leibbeserziehung
und Sport

Mitglieder

B r e c h b ü h l Jean
Maître de sport de l'université
1200 Genf, 78a, route de Chêne

B u r g e r Edwin
Seminarturnlehrer
5001 Aarau, Weinbergstrasse 68

G i l l i é r o n Jean-Claude
Prof. de gym. Directeur
1083 Mezières, Petit Logis

R ü e g s e g g e r Hans
Sektionschef, Ausbildung
2532 Magglingen, ETS

S t r u p l e r Ernst
Prof. Dr. phil. Uni-Sportlehrer
3012 Bern, Neubrückstrasse 10

W a r t e n w e i l e r Jürg
Prof. Dr. Uni-Sportlehrer
8700 Küsnacht, Schiedhaldensteig 10

W e b e r Regula
Turnlehrerin
8305 Dietlikon, Klimmweg 35

F u t t e r Hans
Vizedirektor
8050 Zürich, Azurstrasse 5

Expertenkommission für «Jugend + Sport»**Präsident**

G a u t s c h i Arnold
Lehrer Kantonsschule
6005 Luzern, Berglistrasse 22a

Vizepräsident

P e l l i Oscar
Maestro di ginnastica e sport
6500 Bellinzona, Via Gottardo 30

Mitglieder

A m b e r g Konrad
Leiter Zürcher Jugendhaus
8035 Zürich 6, Postfach 130

R i z Elburg
Turnlehrerin
6440 Ingenbohl, Theresianum

A e p p l i Lisbeth
Turnlehrerin
8037 Zürich, Okenstrasse 8

B ü h l e r Stefan
Vorsteher Kant. Sportamt GR
7001 Chur, Quaderstrasse 17

J u i l l a n d André
Chef du Service cantonal de
Jeunesse et Sport

1951 Sion, Avenue de Pratifiori

R ä t z Willi
Vizedirektor
2532 Magglingen, ETS

M e y e r Placide
Maître secondaire
1632 Riaz, l'Enclosaz

M ü l l e r Oswald
Vizedirektor
4612 Wangen b. Olten, Höhenweg 7

Z e h n d e r Jules
Vorsteher Kant. Turn- und Sportamt
6430 Schwyz

Expertenkommission für zivile Turn- und Sportverbände und weitere Sportorganisationen**Präsident**

S t r a e s s l e Léon
Dr. jur. Dir. Eidg. Personalamt
3013 Bern, Greyerzstrasse 81

Vizepräsident

W e b e r Ernst
alt Nationalrat, Zentralpräsident SATUS
8055 Zürich, Borweg 63

Mitglieder

B r u n n e r Hans
Adjunkt
2532 Magglingen, ETS

N a v i l l e Gustave
Dr. sc. nat. ETH, Direktionsassistent
8126 Zumikon, Vogelacher 12

P a l l y Pius
Maître de sport à l'Université
1700 Fribourg, 33, Avenue de Pérolles

R ö l l i n Werner
Dr. phil.
8832 Wollerau, Roosstrasse 22

S c h m i e d Franz
Büroangestellter
5200 Brugg, Laurstrasse 20

S c h n e i d e r Bernhard
Sachbearbeiter SLL, Turnlehrer
3000 Bern 32, Postfach 12

Expertenkommission für Turn- und Sportanlagen**Präsident**

B r ü n d l e r Albert
Vorsteher Kant. Sportamt
6020 Emmenbrücke, Alpstrasse 20

Vizepräsident

I m e s c h Ferdinand
Direktor SLL
3000 Bern 32, SLL-Postfach 12

Mitglieder

B a g u t t i Marco
Maestro di ginnastica e sport
6900 Massagno, Via Gottardo 57

B a u m g a r t n e r Urs
Fachbeamter
2532 Magglingen, ETS

B u r g h e r r Hans-Rudolf
Architekt
5600 Lenzburg, Wildgraben 23

H a m m Werner
Architekt, Chef Sektion Gutachten,
c/o Dir. der Eidg. Bauten

3027 Bern, Gäbelbachstrasse 31

K e l l e r Martin
Stadtrat
8200 Schaffhausen, Hochstrasse 53

L i e n h a r d Jacques
Chef de l'Office d'éducation
physique de la jeunesse
1001 Lausanne, 8, rue de la Barre

Expertenkommission für sportwissenschaftliche Forschung**Präsident**

A l b o n i c o Rolf
Prof. Dr. phil., Hochschulprofessor
9011 St. Gallen, Biserhofstrasse 30

Mitglieder

S c h n e i t e r Carl
Dr. phil. Hochschulsportlehrer
8006 Zürich, Volkmarstrasse 11
(Weitere Mitglieder werden später
ernannt)