

**Zeitschrift:** Macolin : mensile della Scuola federale dello sport di Macolin e di Gioventù + Sport

**Herausgeber:** Scuola federale dello sport di Macolin

**Band:** 46 (1989)

**Heft:** 3

**Rubrik:** Centro sportivo Tenero

### **Nutzungsbedingungen**

Die ETH-Bibliothek ist die Anbieterin der digitalisierten Zeitschriften. Sie besitzt keine Urheberrechte an den Zeitschriften und ist nicht verantwortlich für deren Inhalte. Die Rechte liegen in der Regel bei den Herausgebern beziehungsweise den externen Rechteinhabern. [Siehe Rechtliche Hinweise.](#)

### **Conditions d'utilisation**

L'ETH Library est le fournisseur des revues numérisées. Elle ne détient aucun droit d'auteur sur les revues et n'est pas responsable de leur contenu. En règle générale, les droits sont détenus par les éditeurs ou les détenteurs de droits externes. [Voir Informations légales.](#)

### **Terms of use**

The ETH Library is the provider of the digitised journals. It does not own any copyrights to the journals and is not responsible for their content. The rights usually lie with the publishers or the external rights holders. [See Legal notice.](#)

**Download PDF:** 29.03.2025

**ETH-Bibliothek Zürich, E-Periodica, <https://www.e-periodica.ch>**



## Da un primato all'altro!

di Bixio Caprara

Se la stagione 1988 ha registrato un nuovo primato di occupazione, passando da 9 132 (nel 1986) a quota 10 335, ecco che le previsioni per il 1989 già prospettano una cifra ancora maggiore. Gli annunci provvisori indicano 12 266 partecipanti!

In questa stagione abbiamo la presenza particolare di sedi scolastiche di Cantoni in cui è previsto un anno scolastico prolungato (AG, AI, AR, BS, BL, BE, SH, GL, SG, SO, SV, TG, ZH). Infatti il 1989 coincide con l'ultimo termine utile a disposizione per l'introduzione dell'inizio autunnale della scuola. Parecchie sedi, per cercare di non rendere indigesta quest'abbuffata scolastica, hanno organizzato un campo sportivo in quel di Tenero. Questa situazione ha creato un fermento non indifferente nelle prenotazioni.

È difficile valutare in modo preciso quale sarà il limite massimo possibile di affluenza. Certamente l'occupazione odierna da parte di corsi settimanali è prossima al tutto esaurito. Al CST sta però viepiù consolidarsi un'ulteriore forma di occupazione. In effetti la presenza di utenti esterni è in fase di crescita.

A partire dal mese di ottobre '88 abbiamo messo a disposizione, durante tre serate (lunedì, martedì e venerdì), la palestra tripla alle società che ne avessero fatto richiesta. Abbiamo registrato una presenza media settimanale di circa 220 sportivi. Ospiti del CST sono stati: 7 società di calcio (AC Bellinzona, AC Sementina, AC Gordola, Federazione ticinese di calcio, US Morobbia-Giubiasco, FC Ascona, AS Esperia), 2 di atletica (Asti, GAB), l'Associazione ticinese di Ginnastica Artistica, l'HC Sonogno, il CAS Locarno e l'Hockey su terra Lugano.

All'occupazione nella nuova palestra tripla bisogna aggiungere quella della palestra Verzasca, a disposizione tutte le sere sotto la completa responsabilità della società presente. Quest'ultima palestra ha registrato una media settimanale di circa 100 pre-

## Rapporto annuale 1988

### 1. Partecipanti e corsi

- Corsi settimanali
- Corsi organizzati G + S
- Partecipanti
  - Monitori 1537 (%)
  - Ragazze 3862 (%)
  - Ragazzi 4936 (%)

### 2. Alloggio e vitto

- Pernottamenti (giornate) 67666 49997
  - Stabile alloggi (persone) 3069 1489
  - Casa degli ospiti (persone) 143 116
  - Tende universali (persone) 7426 6472
  - Tende private (persone) 530 545
- Giornate di pensione (giornate) 28512 13884
  - Corsi nello stabile alloggi (giornate) 17194 7905
  - Corsi sotto tenda con pasti in provenienza dallo stab. all. (giornate) 11318 5979
- Ripartizioni dei partecipanti secondo le varianti di pensione*
- Pasti nello stabile alloggi (persone) 3163 1646
- Pasti provenienti dallo stabile alloggi (persone) 1935 1025
- Cucina del campeggio (persone) 3624 3700
- Cucine aperte (persone) 2477 2267
- Apprendisti cuochi (persone) 56
- 10.1.-6.2. / 20.11.-17.12 (persone) 63
- Visitatori corsi con pernottamento e vitto (persone) 206 244
- Diversi visitatori con pernottamento e vitto (persone) 193 301
- Militari (persone) 111

### 3. Corsi di una giornata

- Corsi (numero) 5 6
- Partecipanti (persone) 447 462

### 4. Utenti occasionali

- Utenti occasionali (persone) \*3628 \*\*7721

### 5. Attività sportive

- (vedi grafico 2) (numero) 20 21

### 6. Occupazione

- (vedi grafico 3)

### 7. Manifestazioni particolari

- Manifestazioni (persone) 3200 2679

### 8. Visite

- Visitatori CST (persone) 433 371

\* Partecipanti effettivi

\*\* Lezioni effettive

1987 Apertura stabile alloggi 12 luglio 1987

## Attività sportive

|                                   |  |  |  |  |  |      |
|-----------------------------------|--|--|--|--|--|------|
| Ginnastica e danza                |  |  |  |  |  | 44   |
| Condizione fisica                 |  |  |  |  |  | 53   |
| Hockey su terra                   |  |  |  |  |  | 76   |
| Surf a vela                       |  |  |  |  |  | 77   |
| Corsa d'orientamento              |  |  |  |  |  | 116  |
| Judo                              |  |  |  |  |  | 125  |
| Pallacanestro                     |  |  |  |  |  | 144  |
| Giochi                            |  |  |  |  |  | 152  |
| Ginnastica artistica              |  |  |  |  |  | 164  |
| Pallamano                         |  |  |  |  |  | 182  |
| Canoa                             |  |  |  |  |  | 309  |
| Ginnastica agli attrezzi          |  |  |  |  |  | 318  |
| Escursionismo e sport nel terreno |  |  |  |  |  | 361  |
| Ciclismo                          |  |  |  |  |  | 374  |
| Pallavolo                         |  |  |  |  |  | 557  |
| Fitness                           |  |  |  |  |  | 558  |
| Nuoto                             |  |  |  |  |  | 731  |
| Aletica leggera                   |  |  |  |  |  | 969  |
| Calcio                            |  |  |  |  |  | 1307 |
| Polisportivi                      |  |  |  |  |  | 4626 |

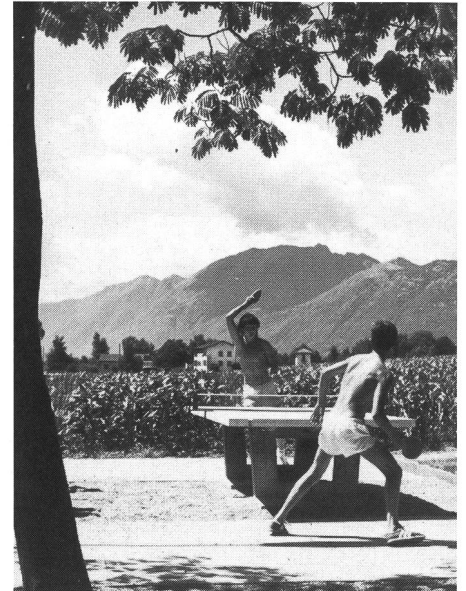

senze delle società: AS Verzaschesi, AS Tenero, HC Sonogno, Vis Nova, SC Sassariante e Star Gordola.

Questa occupazione è valida fino a Pasqua. In seguito, da aprile a settembre, l'apertura serale si limiterà al martedì e al venerdì. Inoltre gli impianti sono a disposizione giornalmente dalle 08.00 alle 18.00 (da lunedì a venerdì) per quelle società che volessero allenarsi durante l'estate. Gli interessati sono invitati ad annunciarsi per permettere un coordinamento ottimale dell'attività con i corsi settimanali presenti.

In conclusione possiamo affermare che la futura estensione dell'apertura a tutto l'anno per i corsi settimanali e la diversificazione dell'occupazione sono, oltre all'indispensabile incremento dell'organico, le premesse fondamentali che consentiranno al CST di abbattere molti altri primati. □

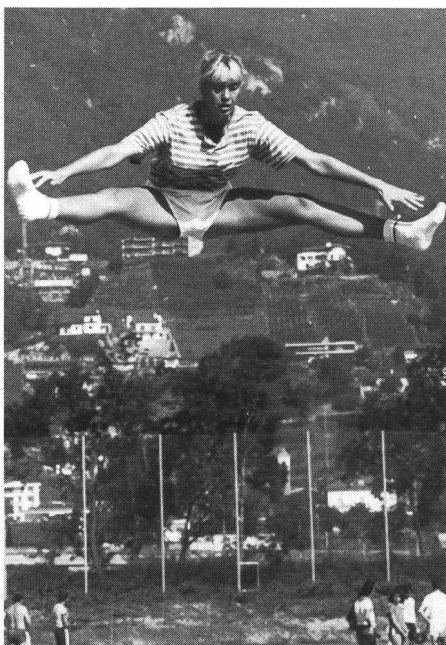

## Occupazione

Partecipanti

Settimane

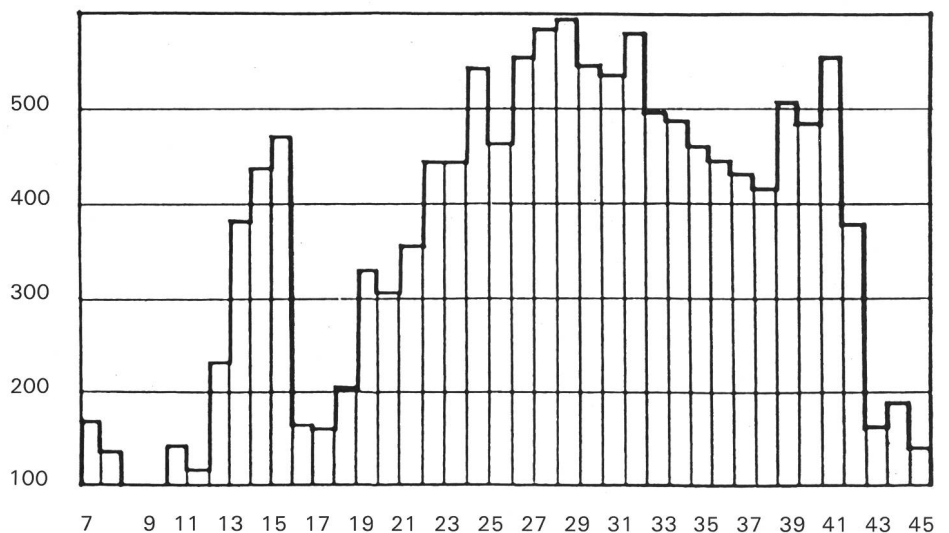



Volete evitare il mal di muscoli?

Prima e dopo ogni sforzo fisico non v'è nulla di più efficace di un massaggio con

## THERMOLIS

l'olio naturale per massaggi

|                     |        |           |
|---------------------|--------|-----------|
| olio per massaggi   | 150 ml | SFr. 14.— |
| pomata per massaggi | 50 g   | SFr. 14.— |



Vendita presso le farmacie e le drogherie  
Per informazioni rivolgeri a:

LABORATOIRE PHYTOLIS SA - Tél. (022) 83 04 74 - 1217 MEYRIN / GENEVE



Chi cerca una casa per vacanze in gruppo  
fa bene rivolgersi alla Dubletta per tutto

Case ben arredate e attrezzate per

## vacanze in gruppo Estate 1989 e Inverno 1990

Per esempio Spluga, Sedrun oppure Vitznau al lago dei quattro cantoni.  
Richiedete documentazioni e offerte della casa e della località.  
Per favore indicate: date e numero di persone.  
Sulla via più diretta dal Vostro locatore.

### FERIENHEIMZENTRALE DUBLETTA

Casella postale  
Grellingerstr. 68, 4020 Basilea, tel. 061 / 42 66 40  
dal 22.10.89 nuovo tel. n. 061 / 312 66 40 (in tedesco)



## MORGES - LAUSANNE 2-9 LUGLIO 89



### 16° STAGE INTERNAZIONALE DI DANZA

Danse classique - Rudy Bryans  
Modern-Jazz - Ann Marie Porras  
Jazz-Dance - Rick Odums  
Afro-Dance - Germaine Acogny  
Modern-Dance - José Cazeneuve  
Dance-Jazz Elémentaire - Anne Sanchez

Termine d'iscrizione: 30 aprile 1989

Per informazioni e iscrizioni:  
Stage Internazionale  
Fernando Damaso,  
2532 Macolin, Svizzera

# Mette le ali ai piedi.

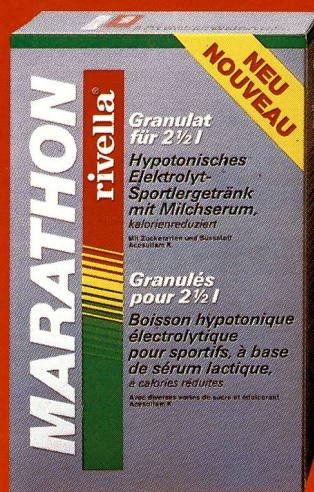

Rivella ACTIV è ideale per lo scatto e per gli sforzi sportivi di breve durata. E Rivella MARATHON fornisce l'energia per tener duro negli sforzi sportivi prolungati. Tutte e due le bibite sono prodotte a base di siero naturale di latte e hanno un'azione ipotonica. Tutte e due sono ottimamente compatibili e dissetano alla

perfezione. Tutte e due poi sono fornibili sotto forma di granulato in barattoli per 20 litri e in sacchetti per 1/2 litro o come bevanda pronta per il consumo in lattine da 25 centilitri. Maggiori informazioni o una documentazione illustrativa possono essere richieste a: Rivella SA, 4852 Rothrist.

**DOPPIAMENTE COMPATIBILI. BIBITE RIVELLA PER SPORTIVI.**

**Alder & Eisenhut AG**

Fabbrica di attrezzi da ginnastica,  
sport e giuoco

8700 Küsnacht ZH  
9642 Ebnat-Kappel SG

01 910 56 53  
074 3 24 24

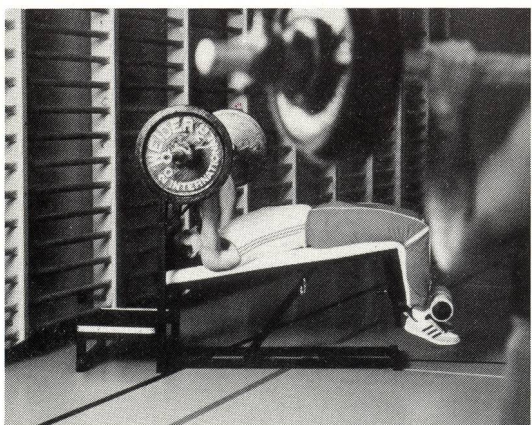

**NOVITA'** nel nostro programma di vendita  
Apparecchi per la condizione fisica e la forza

- attrezzi semplici o a funzioni multiple
- costruzioni robuste e esenti da manutenzione
- prezzi vantaggiosi - vendita diretta dalla fabbrica a scuole, società, enti pubblici e privati

Richiedete il nostro prospetto e listino prezzi

novità **compeed** novità

- la ricetta magica degli sportivi  
contro fiacche e sfregamenti

In vendita presso i negozi specializzati in articoli sportivi

Rappresentanza generale:  
**OCHSNER**  
Articoli per hockey su ghiaccio Kloten

Marktgasse 14, CH-8302 Kloten, Telefon 01 / 813 15 43, Telex 825520, Telefax 01 / 813 07 12