Zeitschrift: Nebelspalter : das Humor- und Satire-Magazin
Band: 70 (1944)
Heft: 41: 70 Jahre Nebelspalter

Werbung

Nutzungsbedingungen
Die ETH-Bibliothek ist die Anbieterin der digitalisierten Zeitschriften. Sie besitzt keine Urheberrechte an den Zeitschriften und ist nicht verantwortlich für deren Inhalte. Die Rechte liegen in der Regel bei den Herausgebern beziehungsweise den externen Rechteinhabern. Siehe Rechtliche Hinweise.

Conditions d'utilisation
L'ETH Library est le fournisseur des revues numérisées. Elle ne détient aucun droit d'auteur sur les revues et n'est pas responsable de leur contenu. En règle générale, les droits sont détenus par les éditeurs ou les détenteurs de droits externes. Voir Informations légales.

Terms of use
The ETH Library is the provider of the digitised journals. It does not own any copyrights to the journals and is not responsible for their content. The rights usually lie with the publishers or the external rights holders. See Legal notice.

Download PDF: 29.03.2025

ETH-Bibliothek Zürich, E-Periodica, https://www.e-periodica.ch

BITTE AUSSCHNEIDEN

KOCHREZEPT NO. 11

Hackbraten und Frikadellen – einmal interessant!

Thomy's Senf hilft jetzt sogar die Fleischrationen strecken, denn, verwendet man Thomy's Senf zum Hackfleisch, so kann noch mehr eingeweichtes Brot, Paniermehl oder Haferflocken zum Strecken gebraucht werden als sonst, und man erlebt noch die Sensation, daß Hackbraten einmal nicht langweilig, sondern äußerst würzig schmeckt:

Für 4 Personen: 250 g Hackfleisch, 1 Tasse Brotreste oder ½ Tasse Paniermehl oder Haferflocken mit Milch oder Bouillonwürfelbrühe anfeuchten. 1 gehäuften Eßl. Thomy's Senf darunter rühren und etwas Gewürz, gehackte und gedämpfte Zwiebel und Kräuter unter die Masse mischen. Nachdem die Mischung eine Weile geruht hat, einen Braten oder Plätzli daraus formen und in wenig heißem Fett braten.

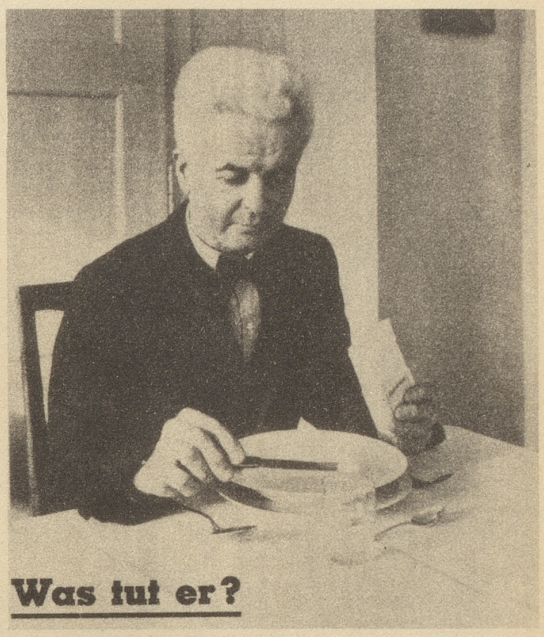

Was tut er?

Er wurde früher nach jeder Mahlzeit von starkem Sodbrennen befallen. Seit einiger Zeit nimmt er nun vor und nach jeder Mahlzeit eine Messerspitze Alucol-Pulver, und seither ist das Sodbrennen verschwunden.

Jetzt freut er sich wieder auf das Essen!

Als Pulver wird's zu Haus genommen ...

50 g-Packung	Fr. 1.75
100 g-Packung	Fr. 3.25
250 g-Packung	Fr. 6.50

... Tablettenform wird mitgenommen:

36 Tabletten	Fr. 1.50
60 Tabletten	Fr. 2.50

(Umsatzsteuer nicht inbegriffen)

In allen Apotheken erhältlich.

Alucol ist unschädlich, die Garantie übernimmt die Firma Dr. A. Wander A. G., Bern.

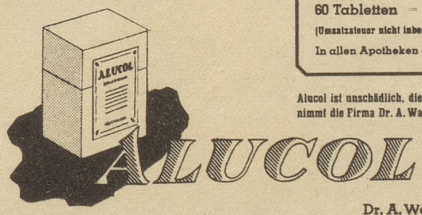

Dr. A. Wander A. G., Bern

Die Wirtschaft „Zur Waid" im Wandel der Zeit!

WAID BEI ZÜRICH

331 n.

Neu eröffnet mit Ostern 1878.

Grosse Parkanlagen. Prachtvolle Aussicht auf Stadt, See und Gebirge.

CONCERTE durch die Züricher Stadtmusik „Concordia".

Sommer-Restauration, mit künstlerisch ausgeschmücktem Pavillon, für 1000 Personen.

Reale Land- und ausgewählte Flaschenweine. Treffliche Küche.

Familien- und Gesellschaftsessen auf Bestellung. Gute Stallungen für Pferde.

RUD. MORF.

Inserat aus dem Nebelspalter 1878

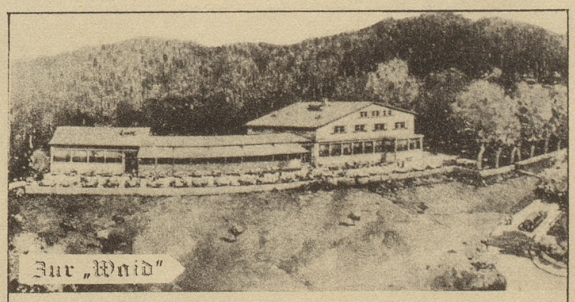

Wunderbare Aussicht auf Zürich

Kleinere u. größere Gesellschaftsräume, Säle für Sitzungen, Personalfeste, Hochzeiten u. Familienanlässe. Der renommierte Keller, die vorzügliche Küche und die flotte Bedienung befriedigen alle.

P *Mit Tram Nr. 7 bis „Bucheggplatz"*

Telephon 26 25 02 *Familie Schellenberg-Mettler*

Reklame aus dem Nebelspalter 1944