

Zeitschrift: Pestalozzi-Kalender
Herausgeber: Pro Juventute
Band: 20 (1927)
Heft: [1]: Schülerinnen

Titelseiten

Nutzungsbedingungen

Die ETH-Bibliothek ist die Anbieterin der digitalisierten Zeitschriften. Sie besitzt keine Urheberrechte an den Zeitschriften und ist nicht verantwortlich für deren Inhalte. Die Rechte liegen in der Regel bei den Herausgebern beziehungsweise den externen Rechteinhabern. [Siehe Rechtliche Hinweise.](#)

Conditions d'utilisation

L'ETH Library est le fournisseur des revues numérisées. Elle ne détient aucun droit d'auteur sur les revues et n'est pas responsable de leur contenu. En règle générale, les droits sont détenus par les éditeurs ou les détenteurs de droits externes. [Voir Informations légales.](#)

Terms of use

The ETH Library is the provider of the digitised journals. It does not own any copyrights to the journals and is not responsible for their content. The rights usually lie with the publishers or the external rights holders. [See Legal notice.](#)

Download PDF: 15.03.2025

ETH-Bibliothek Zürich, E-Periodica, <https://www.e-periodica.ch>



**PESTALOZZIKALENDER
FÜR SCHÜLERINNEN**

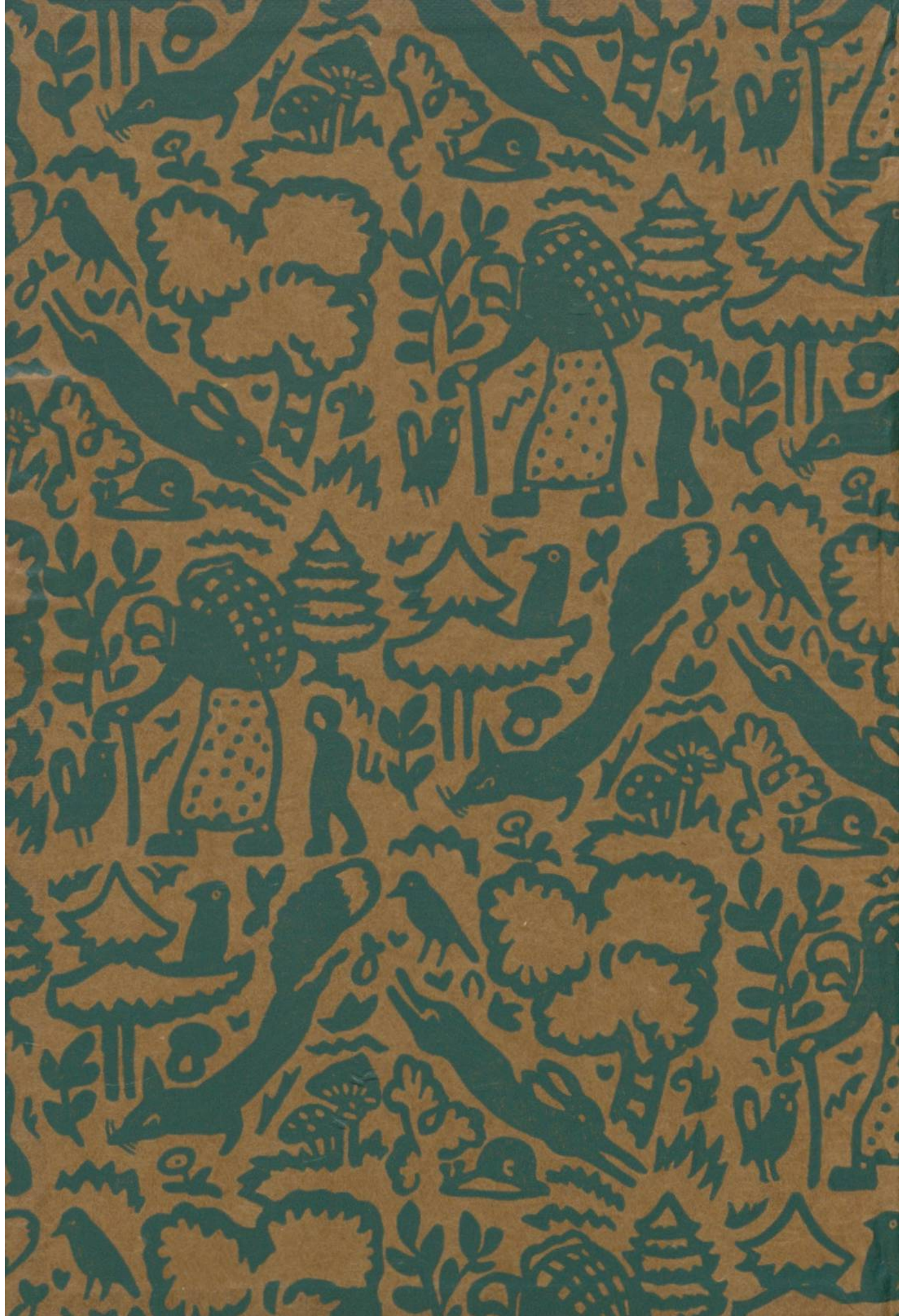





P E S T A L O Z Z I

Vater der Dürftigen,

Freund und Führer

aller. Du lehrtest uns

die Sprache des Her-

zens; du gingst den

Weg der Menschlich-

keit – dein Leben

w e i ß t i h n u n s .

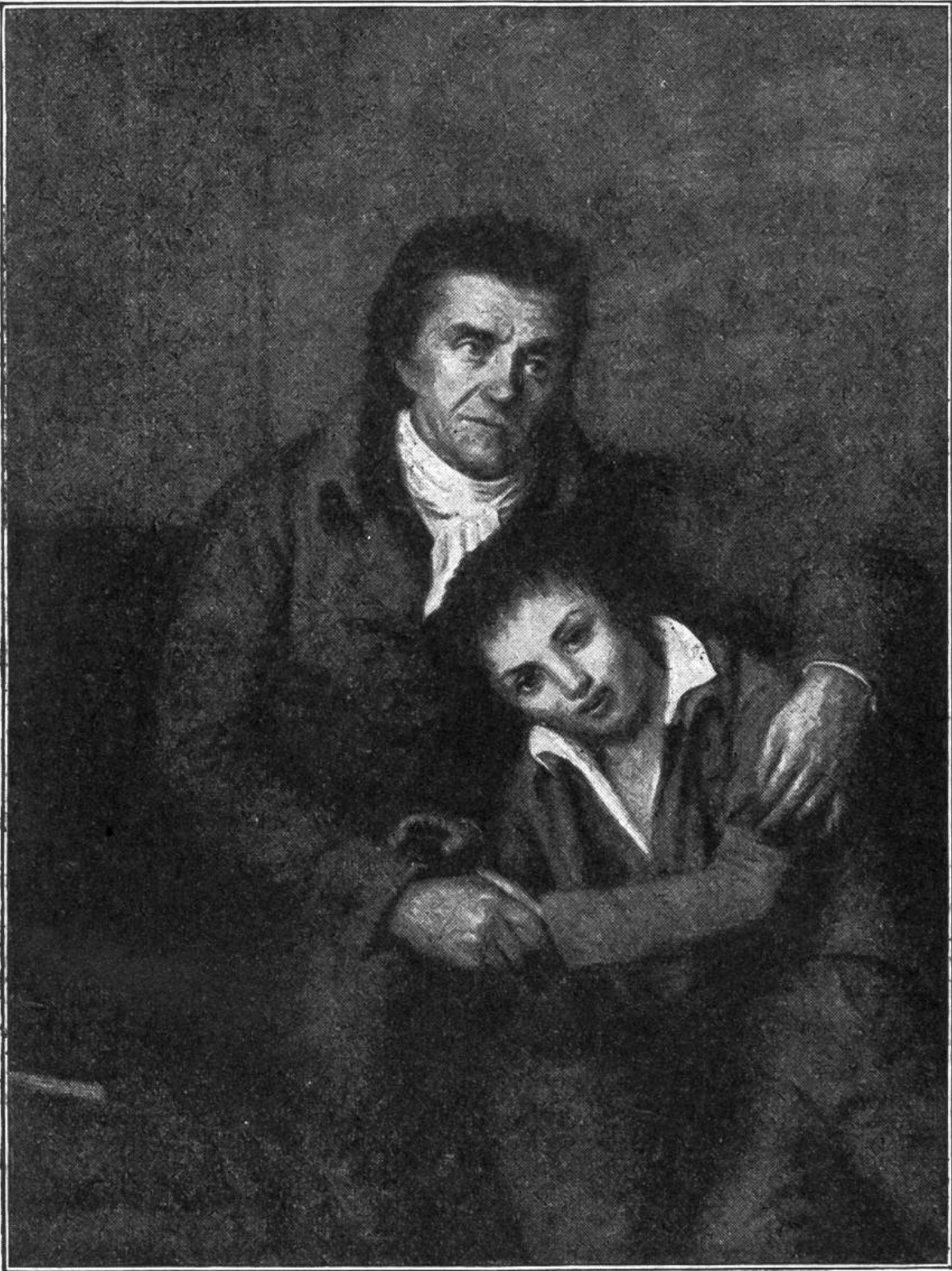

PESTALOZZI UND SEIN ENKEL GOTTLIEB

Der Mensch muß sich in der Welt selbst forthelfen, und dies ihn zu lehren ist unsere Aufgabe. — Pestalozzi

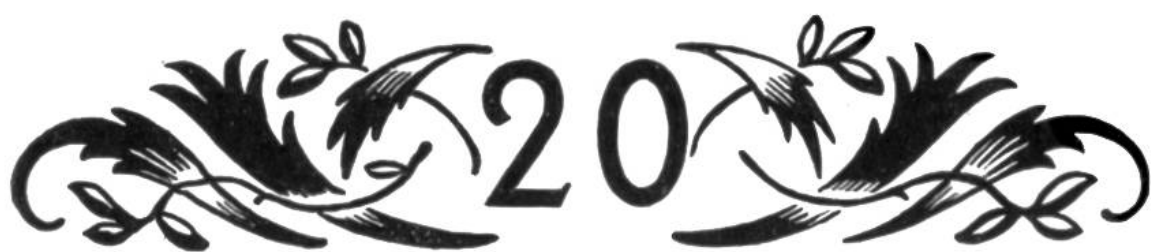

Z w a n z i g s t e r J a h r g a n g
Begründer des Pestalozzikalenders: Bruno
Kaiser. Redaktion: Bruno Kaiser, Dr. Ed-
gar Steuri, Bertha Streun, Anna Autor.

Schweizer Pestalozzikalender



PESTALOZZI
GEDENKAUSGABE
1 8 2 7
1 9 2 7

Pestalozzi-Verlag
Kaiser & C^o A.-G., Bern

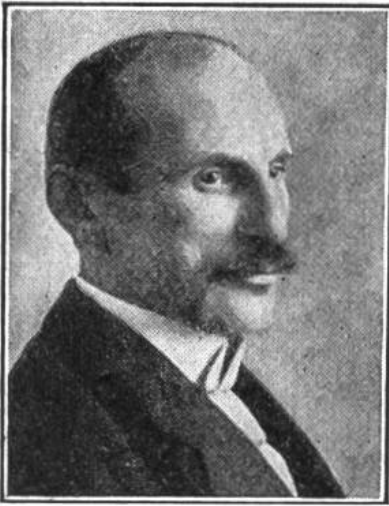

Heinrich Häberlin
von Biffegg u. Frauenfeld
* 1868, seit 1920 i. Amte



Dr. Giuseppe Motta
von Airolo
* 1871, seit 1912 i. Amte



Dr. Robert Haab
von Wädenswil
* 1865, seit 1918 i. Amte



Dr. Jean Musy
von Albeuve, Freiburg
* 1876, seit 1920 i. Amte



Karl Scheurer
von Erlach
* 1872, seit 1920 i. Amte



Edmund Schultheß
von Brugg
* 1868, seit 1912 i. Amte

Dr. Motta: Chef d. Politischen Departements.
Dr. Chuard: Chef d. Departements des Innern.
Häberlin: Chef d. Justiz- u. Polizeidepartements.
Scheurer: Chef des Militärdepartements. Dr. Musy: Chef des Finanz- und Zolldepartements.
Schultheß: Chef d. Volkswirtschaftsdepart. Dr. Haab: Chef d. Post- u. Eisenbahndepartements.

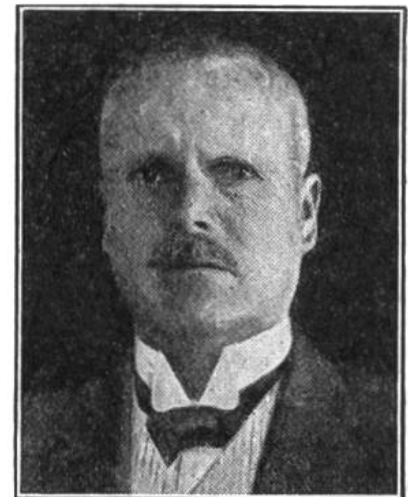

Dr. Ernst Chuard
von Corcelles b/Dayerne
* 1857, seit 1920 i. Amte

Schweizer Bundesrat