

Zeitschrift: Revue économique franco-suisse
Herausgeber: Chambre de commerce suisse en France
Band: 37 (1957)
Heft: 11

Werbung

Nutzungsbedingungen

Die ETH-Bibliothek ist die Anbieterin der digitalisierten Zeitschriften. Sie besitzt keine Urheberrechte an den Zeitschriften und ist nicht verantwortlich für deren Inhalte. Die Rechte liegen in der Regel bei den Herausgebern beziehungsweise den externen Rechteinhabern. [Siehe Rechtliche Hinweise.](#)

Conditions d'utilisation

L'ETH Library est le fournisseur des revues numérisées. Elle ne détient aucun droit d'auteur sur les revues et n'est pas responsable de leur contenu. En règle générale, les droits sont détenus par les éditeurs ou les détenteurs de droits externes. [Voir Informations légales.](#)

Terms of use

The ETH Library is the provider of the digitised journals. It does not own any copyrights to the journals and is not responsible for their content. The rights usually lie with the publishers or the external rights holders. [See Legal notice.](#)

Download PDF: 15.03.2025

ETH-Bibliothek Zürich, E-Periodica, <https://www.e-periodica.ch>

COMPTOIR GÉNÉRAL DE TRANSPORTS

Gérant : Marc VINCENZINI, 7, rue Papère - MARSEILLE

Tél. Co. 39.94 à 98 — Télég. Cotrans — Télex 41023

ARMATEURS

AGENTS MARITIMES

Services réguliers sur :

MAROC — ALGÉRIE — TUNISIE — AMÉRIQUE DU NORD — AMÉRIQUE DU SUD



Sté de manutention
maritime et terrestre

CHARGEMENT ET
DÉCHARGEMENT
DE NAVIRES

SOMATER

29, rue de la République
MARSEILLE

Tél. Co. 40-46, Co. 37-74

WORMS

C^{ie} Maritime & Charbonnière

30, boulevard de la Major
- MARSEILLE -

TÉL. 20-98-20 e: 20-99-50

Agent consignataire de :
DENIZCILIK BANKASI T. A. O.
D. B. DENIZ NAKLIYATI T. A. O.

Lignes Maritimes Turques
Services Réguliers et Rapides par
Paquebots et Cargos sur la Turquie,
la Grèce, le Liban et l'Égypte

MÉDITERRANÉENNE DE TRANSIT

Agréé en douane n° 2637

TRANSIT - DOUANE - SURVEILLANCE
TRANSPORTS MARITIMES - CAMIONNAGE

1-3, rue Gilbert-Dru, ex-rue de la Comète
MARSEILLE

Tél. CO. 23-64 Adresse Télégr. MEDTRANS
CO. 68-74 (2 lignes) MARSEILLE



COMPAGNIE DES MESSAGERIES MARITIMES

Services réguliers de paquebots et cargos à destination de :

**EXTRÊME-ORIENT - PACIFIQUE - Océan
INDIEN - MÉDITERRANÉE ORIENTALE**

12, boulevard de la Madeleine -:- PARIS (9^e)
3, place Sadi-Carnot -:- MARSEILLE (2^e)

SOCIÉTÉ GÉNÉRALE DE SURVEILLANCE S. A.

GENERAL SUPERINTENDENCE COMPANY LTD

Société Anonyme au Capital de 100.000.000 de francs

SIÈGE SOCIAL :
55, cours Pierre-Puget -:- MARSEILLE (6^e)

TÉLÉPHONE DRAGON 19-41
(5 LIGNES)

Adresse télégraphique : " SUPERVISE "

C. C. P. MARSEILLE 304.22 R. C. M. 54 B 807

BUREAUX :
DUNKERQUE - DIEPPE - LE HAVRE - ROUEN - NANTES
St-NAZAIRE - REIMS - LA PALLICE - BORDEAUX - SÈTE
PARIS - LYON - STRASBOURG - SAIGON - CASABLANCA
PORT-LYAUTEY - ORAN - ALGER - PHILIPPEVILLE - TUNIS
NEMOURS

AGENCES DANS TOUS LES AUTRES PORTS

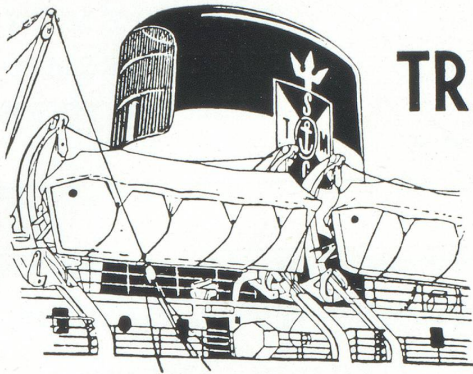

Société Générale de TRANSPORTS MARITIMES

*Algérie - Espagne - Italie
Antilles - Sénégal
Amérique du Sud*

70, Rue République, MARSEILLE, Tel.CO:68.82

Sté MÉRIDIONALE DE TRANSPORTS

LESAGE & C^{ie}

4, rue François-Moisson — MARSEILLE (2^e)

Tél. : COLBERT 38-26 (4 lignes)



TRANSITAIRES

Agréés N° 2849

GROUPEURS et AFFRÉTEURS

Agréés



ÉTUDES DE PRIX — FORFAITS

COMPAGNIE DE NAVIGATION FRAISSINET & CYPRIEN FABRE

(FABRE LINE)

3 & 15, rue du Beauvau - MARSEILLE

Télégr. FRET, Marseille - Téléph. 20 - 55 - 31 à 34 - Téléx 41.045

SERVICES RÉGULIERS

MARSEILLE - NEW YORK - PHILADELPHIE - BALTIMORE

MARSEILLE - QUÉBEC - MONTRÉAL - TORONTO - HAMILTON

MARSEILLE - CLEVELAND - DETROIT - TOLEDO - CHICAGO

MILWAUKEE

MARSEILLE - MIAMI - LA HAVANE - NEW ORLEANS - HOUSTON

GALVESTON

MARSEILLE - GUANTA - LA GUAYRA - PUERTO CABELLO

MARACAIBO - BARRANQUILLA - CARTAGENA

TAMPICO - VERA CRUZ - COATZACOALCOS

Sans transbordement

Agence générale aux U. S. A.

MM. JAMES W. ELWELL & C^o

17, State Street - NEW YORK 4 - Télégr. ELWELL

Mise sous charge à :

MEXIQUE Coatzacoalcos - Tampico - Vera Cruz

U. S. A. GOLFE : Houston - Galveston - New Orleans

COTE EST : Hampton Roads - Baltimore - Philadelphie

New York

GRANDS LACS : Milwaukee - Chicago - Cleveland

Detroit - Toledo

CANADA GRANDS LACS : Toronto - Hamilton

ST-LAURENT : Montréal - Québec - Port-Alfred - Gaspé

MARITIMES : Halifax

POUR LISBONNE - CASABLANCA - TANGER

ORAN - ALGER - TUNIS - GÈNES - NAPLES

LIVOURNE - BARCELONE - MARSEILLE

AUTRES LIGNES COTE OCCIDENTALE D'AFRIQUE par paque-

bots poste, navires fruitiers et navires de charge.

PARIS, 4, rue des Capucines

Téléph. OPÉRA 76-44 - Télégr. FRET

Primeuristes suisses :

SERRES & PILAIRE

achèment vos primeurs de l'Afrique du Nord sur votre marché



RAPIDEMENT
RÉGULIÈREMENT
A PRIX RAISONNABLE

1, quai de la Joliette, MARSEILLE ✧ Télex : 45.040

Société de Transports Internationaux Gehrig et Cie

Commissionnaires en douane agréés
SOCIÉTÉ ANONYME AU CAPITAL DE 10.000.000 DE FRANCS

115, rue de l'Évêché ✧ MARSEILLE
Téléphone 20-80-80 (5 lignes) — : — Télex 41.915

Agence de Tourisme Franco-Suisse

Agréée par les chemins de fer fédéraux
Licence agence de voyage n° 261

Organisation Mondiale de Voyages

87, La Canebière, MARSEILLE - Tél. 62-03-44

AUZIÈRE - CESTOR & C^{IE}

TRANSPORTS INTERNATIONAUX · TRANSIT
CORRESPONDANTS DE MAISONS D'EXPÉDITION SUISSES
Genève — Lausanne — Bâle — Zurich — Saint-Gall

TÉL. COLBERT 20.84.16 · 20.84.27 · 20.23.11
82, RUE DE LA RÉPUBLIQUE
MARSEILLE (2^e)

LUCIEN RODRIGUES-ELY S.A.

MARSEILLE

4, R. Bailli-de-Suffren - Télégrammes : LURIGUES
Tél. COL. 81-40/41/42 - Telex 41 903

PARIS 42, R. Pasquier - Télég. : LURIGUES - Tél. LAB. 28-86/87
CANNES 3, R. du Maréchal-Foch, Télég. : LURIGUES, Tél. 92632

LIGNES RÉGULIÈRES DE NAVIGATION DEPUIS 1826 SUR
ESPAGNE - PORTUGAL - BRÉSIL - URUGUAY - ARGENTINE
AMÉRIQUE DU NORD
MAROC - COTE OCCIDENTALE D'AFRIQUE
ÉGYPTE - SYRIE - LIBAN - GRÈCE - TURQUIE - MER ROUGE

ENTREPRISE GÉNÉRALE DE TRANSPORTS

AGENCE MARITIME

AGRÉÉ EN DOUANE N° 2799

ANCIENNE MAISON H. GROS & M. BRUZZO
FONDÉE EN 1888

M. BRUZZO, S.A.

AU CAPITAL DE 62.000.000 DE FRANCS

TÉLÉPHONE { 62.78.92
(4 lignes)
62.74.91
TÉLÉGRAMMES : LABOR

71, RUE PEYSSONNEL, 71
MARSEILLE (3^e)
B. P. 971 COLBERT

Transit CLÉMENT

112, boulevard des Dames
MARSEILLE

Maison Bolomey S. A.
Transports et Transit

15, rue Fauchier, 15
MARSEILLE (2^e)

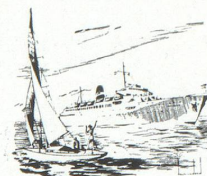

*Algérie
Tunisie
Iles Baléares*

C^{DE} NAVIGATION MIXTE

DIRECTION: 1 La Canebière. MARSEILLE

Genève, Port-Franc Mondial

● ● ● ● Réception
Logement, transit de toutes
Marchandises

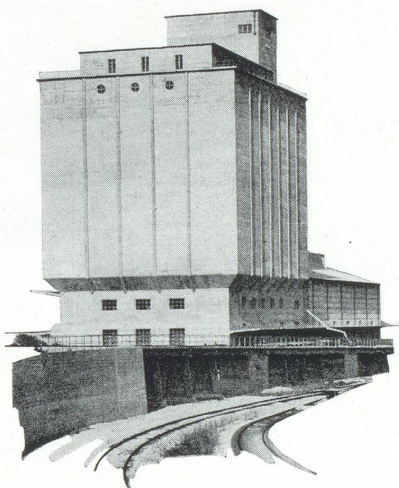

**Société d'Exploitation de Ports-Francs et
des Entrepôts de l'État de Genève**

SYNDICAT

DES

ENTREPRENEURS DE MANUTENTION

du

Port de Marseille et Annexes

✕

5, rue Colbert, 5
MARSEILLE (1^{er})

✕

Téléphone : COLbert 71-27 et 73-44

TÉLÉPHONE :
COLBERT : 18-33 - 18-34

TÉLÉGRAMMES
MICAL-- MARSEILLE

MICHAELIDES & C^{IE}
AGENTS MARITIMES

7, Rue Beauvau

MARSEILLE

BARRY ROGLIANO & C^{ie}
AGENTS MARITIMES

14, rue Beauvau, MARSEILLE

Tél. Co. 39-85 (5 lignes)
Télex : 41.016

PAQUET

**Près d'un siècle
d'expérience
au service du
M A R O C**



LA C^{ie} DE NAVIGATION
PAQUET
met à votre disposition



PAR PAQUEBOTS RAPIDES

150 Départs annuels à destination
de Tanger et Casablanca au départ de
Marseille et P^l-Vendres et vice-versa

30 Départs annuels à destination
de Ténériffe et Dakar avec retour
par Las-Palmas et vice-versa

*et organise plusieurs types de
VOYAGES-CROISIÈRES
aux ILES CANARIES*

PAR NAVIRES DE CHARGE

200 Départs annuels des ports
Français de la Méditerranée sur
tous les ports Marocains

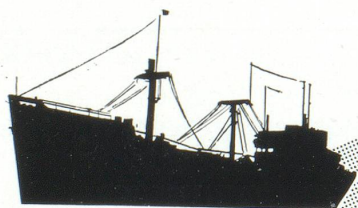

Fonini

Renseignements :

S M A P

MARSEILLE : 90 Bd des DAMES
PARIS : 4 Rue des CAPUCINES
et dans toutes agences de voyages

SOCIÉTÉ

FRANÇAISE

DE

TRANSPORTS

Maison fondée en 1866

Siège Social
et Direction Générale :
PARIS

◆◆◆

Succursale de Marseille :
3, rue Chevalier-Paul
CO. 68-16, 64-49

◆◆◆

S.F.T. GONDRAND FRÈRES

Société Anonyme
au Capital de 300.000.000 de Francs

AGENTS
CONSIGNATAIRES DE NAVIRES

COMMISSIONNAIRES
AGRÉÉS EN DOUANE N° 2.441

Transitaires Officiels
de la Foire de Marseille

Vastes Entrepôts
situés près Ports et Gares.

Succursales et Correspondants
dans les principales villes de France
et de l'Étranger

Correspondants en Suisse à :

BÂLE, BERNE, BUCHS, CHIASSO, GENÈVE,
ST-GALL, ST-MARGRETHEN,
ROMANSHORN, VALLORBE, SCHAFFHOUSE,
KREUZLINGEN, CONSTANCE, ZURICH