Zeitschrift: Revue économique franco-suisse
Herausgeber: Chambre de commerce suisse en France
Band: 58 (1978)
Heft: 4

Werbung

Nutzungsbedingungen
Die ETH-Bibliothek ist die Anbieterin der digitalisierten Zeitschriften. Sie besitzt keine Urheberrechte an den Zeitschriften und ist nicht verantwortlich für deren Inhalte. Die Rechte liegen in der Regel bei den Herausgebern beziehungsweise den externen Rechteinhabern. Siehe Rechtliche Hinweise.

Conditions d'utilisation
L'ETH Library est le fournisseur des revues numérisées. Elle ne détient aucun droit d'auteur sur les revues et n'est pas responsable de leur contenu. En règle générale, les droits sont détenus par les éditeurs ou les détenteurs de droits externes. Voir Informations légales.

Terms of use
The ETH Library is the provider of the digitised journals. It does not own any copyrights to the journals and is not responsible for their content. The rights usually lie with the publishers or the external rights holders. See Legal notice.

Download PDF: 29.03.2025

ETH-Bibliothek Zürich, E-Periodica, https://www.e-periodica.ch

Votre banque suisse présente dans le monde entier

CREDIT SUISSE
CS

CIBA-GEIGY à l'avant-garde du progrès

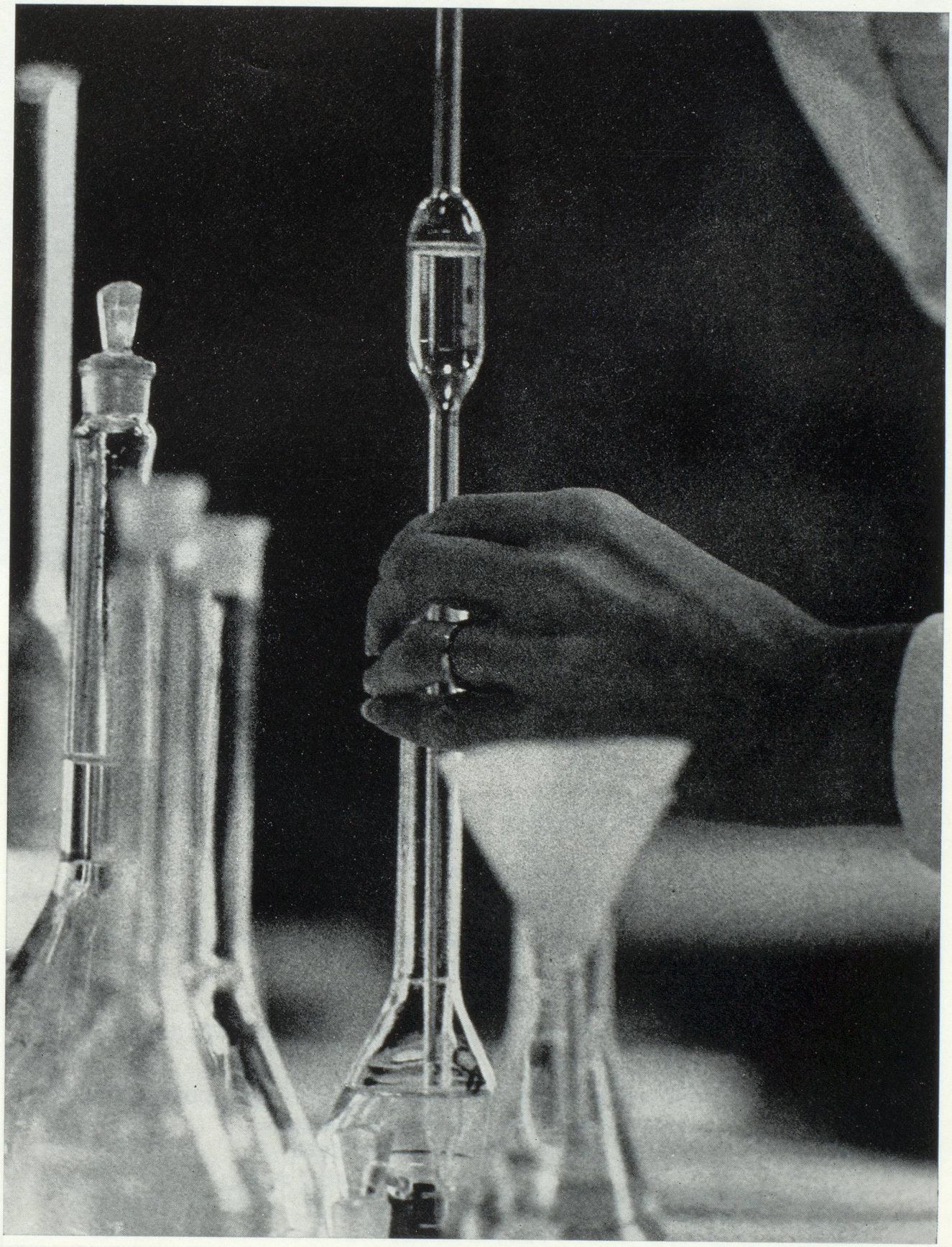

CIBA-GEIGY S.A.
CH-4002 Bâle

Société Anonyme CIBA-GEIGY
2-4, rue Lionel Terray
F-92500 Rueil-Malmaison

CIBA-GEIGY S.A.
Usines de St-Fons
F-69190 St-Fons

POSITION SPEDIC 10.403

Le plaisir retrouvé du véritable praliné.

ROYAL PRALINÉ de KOHLER

Le Groupe bancaire français aux quatre coins du monde

BNP

en SUISSE:

ZURICH **BNP (Bureau de Représentation)** Mythenquai 26
Tél.201.24.44 - Télex 56805

BÂLE **Filiale: BANQUE POUR LE COMMERCE INTERNATIONAL (B.P.C.I.)**
Aeschengraben 25, Parkweg 8, Tél. 22.56.00
Télex 62692 et 62481

GENÈVE **Filiale: BANQUE POUR LE COMMERCE INTERNATIONAL (B.P.C.I.)**
1, quai du Mont-Blanc, Tél. 31.11.50 - Télex 27541 et 28641

Banque associée: BANQUE UNIE POUR LES PAYS D'OUTRE-MER S.A. (UNITED OVERSEAS BANK)
11, quai des Bergues, Tél. 31.92.00 - Télex 23666

BANQUE NATIONALE DE PARIS
Siège Social: 16, Boulevard des Italiens 75009 Paris - Tel. 244.45.46 - Télex: 280605

- LAUBSCHER Frères & C°, S. A. - CH. 2575. TÄUFFELEN (SUISSE)
  Visserie et Décolletage de Précision

- SEITZ, S. A. - CH. 2416. LES BRENETS (SUISSE)
  Pierres en corindon synthétique pour toutes industries, coussinets empierrés fixes et à ressort, « PARA g »

- Sté INDUSTRIELLE DE SONCEBOZ, S. A. - CH. 2605. SONCEBOZ (SUISSE)
  Mouvements pour manomètres. Mouvements pour enregistreurs. Compteurs
  Relais temporisés. Moteurs synchrones, pas-à-pas, électroniques, etc.

- FLUCKIGER & Fils, S. A. - CH. 2610. SAINT-IMIER (SUISSE)
  Cadrans pour toutes industries

- UNIVERSO, S. A. - CH. 2301. LA CHAUX-DE-FONDS (SUISSE)
  Petites pièces de précision en matière plastique moulée

- HYDREL, S. A. - CH. 8590. ROMANSHORN (SUISSE)
  Douilles et Cages à aiguilles

- A. LOHNER, S. A. - CH. 4410. LIESTAL (SUISSE)
  Axes pour : horlogerie, instruments et appareils de mesure

- M. SCHNEIDER-HEGI, S.A. - CH. 4436. OBERDORF (SUISSE)
  Pivots « NIVAPOINT » pour appareils de mesure

- Carl HAAS - D. 7230. SCHRAMBERG (R.F.A.)
  Spiraux et rubans pour appareils de mesure
  Spiraux et ressorts pour l'horlogerie

En FRANCE, ces entreprises n'ont qu'une seule adresse :

établissements
georges zehr s. a.

63, RUE DE GERGOVIE - 75014 PARIS
tél. : 542.13-36

PARC DES EXPOSITIONS DE LYON
&
SES MANIFESTATIONS SPÉCIALISÉES

1979

24 MARS — 2 AVRIL : **61e FOIRE INTERNATIONALE DE LYON**
— **Construbat** (Matériel et Matériaux pour le Bâtiment et le Second-Oeuvre).
— **Biennale de la Machine à bois** (28 Mars — 2 Avril) (6 jours seulement)
— **Informatique - Bureautique** (28 Mars — 2 Avril) (6 jours seulement)

14 — 17 SEPTEMBRE : **SALON DES TECHNIQUES HORTICO-MARAICHÈRES « HORMATEC »**

6 — 9 OCTOBRE : **MEUROPAM — PRO-MEUROPAM — MEUROCUISINE.**
Marché Européen de l'Ameublement et des Fournitures Professionnelles pour l'Ameublement. Réservé aux Professionnels.

26 — 29 OCTOBRE : **SALON PROFESSIONNEL DE LA PHARMACIE**
Officine, Industrie, Laboratoire, Hôpital.

RENSEIGNEMENTS : **FOIRE INTERNATIONALE DE LYON**
Palais des Congrès 69459 LYON CEDEX 3
Tél. (78) 89.21.33 Télex 340056 Foirlyo Lyon.
PARIS : 136, bld Haussmann, 75008 Tél. 924.68.50.

avec
intuition . . .

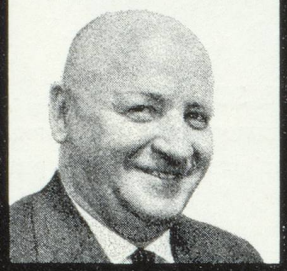

avec
plaisir . . .

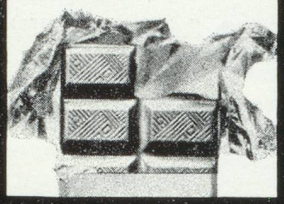

Chocolat de Suisse

CB

Camille Bloch S.A.,
CH-2608 Courtelary

vous choisirez CB

CB Camille Bloch
pour celui qui apprécie
le bon chocolat

STRACO

Un déjeuner d'affaires "pas comme les autres". Une idée "neuve" pour un dîner d'amis...

Grill, bar, soupers
(salle climatisée)

Une adresse à noter:

LA MAISON DU VALAIS
20, rue Royale. Paris-8e. Tél. 260.22.72
23.75

Plus de 2000 agences en France
et à l'étranger

CRÉDIT LYONNAIS

Fondé en 1863

Genève : place Bel-Air
Tél. : (022) 21 67 33
Zurich : 15 Pelikanplatz
Tél : (01) 211 42 81

Un réseau mondial de banques associées,
partenaires internationaux,
représentations et correspondants

Le CCF est une banque française, créée par des Suisses. Ce qui explique bien la qualité de notre accueil et justifie raisonnablement la valeur de notre compétence.

Nos origines helvétiques nous ont valu une situation privilégiée auprès de la majorité des banques suisses et de leur clientèle.

C'est une position confortable qui peut vous servir si vos affaires vous partagent entre la France et la Suisse. Mais notre vocation ne s'arrête pas là.

Protéger vos économies, placer votre argent, savoir où et comment investir, traiter vos problèmes industriels, commerciaux ou touristiques, vous conseiller, mais aussi savoir vous écouter.

Voilà l'attitude des femmes et des hommes que vous rencontrerez au CCF.

Une banque qui traite les petits problèmes comme les grands est une banque à laquelle vous pouvez faire confiance.

Rejoignez-la vous aussi.

Le Crédit Commercial de France.
La banque qui essaie toujours de vous aider.

Crédit Commercial de France
(Suisse) - S.A.
6-8, place Longemalle
Case postale 103 - 1211 Genève 3
Tél. (22) 21.04.55

CCF

Crédit Commercial de France
Siège Social
103, avenue des Champs-Elysées
75008 PARIS
Tél. 720.92.00

SUISSE

BANQUE SUISSE

SOCIÉTÉ DE BANQUE SUISSE

Un nom à retenir pour vos opérations internationales.

Direction générale à Bâle, 1 Aeschenvorstadt, et à Zurich, 6 Paradeplatz.

Sièges à Londres, New York, Chicago, San Francisco, Singapour et Tokyo. Bureaux de représentation, filiales et sociétés apparentées à Beyrouth, Bogotá, Buenos Aires, Le Caire, Caracas, Grand Cayman (B.W.I.), Guayaquil, Hong Kong, Johannesburg, Lima, Los Angeles, Luxembourg, Madrid, Mexico, Monte-Carlo, Montréal, Nassau (Bahamas), Panama, Paris, Pôrto Alegre, Rio de Janeiro, Salvador/Bahia, São Paulo, Sydney, Téhéran et Toronto.

Représentation à Paris: 11 bis, rue Scribe, 75009 Paris
tél. 742 92-55, télex 230 932
Monte Carlo: Banque de Placement et de Crédit
2, Avenue de Grande-Bretagne, tél. 305075, télex 469 955

1872

SOCIÉTÉ DE BANQUE SUISSE
SCHWEIZERISCHER BANKVEREIN
SWISS BANK CORPORATION