

**Zeitschrift:** Revue économique franco-suisse  
**Herausgeber:** Chambre de commerce suisse en France  
**Band:** 68 (1988)  
**Heft:** 1

## Werbung

### Nutzungsbedingungen

Die ETH-Bibliothek ist die Anbieterin der digitalisierten Zeitschriften. Sie besitzt keine Urheberrechte an den Zeitschriften und ist nicht verantwortlich für deren Inhalte. Die Rechte liegen in der Regel bei den Herausgebern beziehungsweise den externen Rechteinhabern. [Siehe Rechtliche Hinweise.](#)

### Conditions d'utilisation

L'ETH Library est le fournisseur des revues numérisées. Elle ne détient aucun droit d'auteur sur les revues et n'est pas responsable de leur contenu. En règle générale, les droits sont détenus par les éditeurs ou les détenteurs de droits externes. [Voir Informations légales.](#)

### Terms of use

The ETH Library is the provider of the digitised journals. It does not own any copyrights to the journals and is not responsible for their content. The rights usually lie with the publishers or the external rights holders. [See Legal notice.](#)

**Download PDF:** 30.03.2025

**ETH-Bibliothek Zürich, E-Periodica, <https://www.e-periodica.ch>**

**Pour vendre ou acheter dans toute l'Europe :**

un commerce, une petite ou moyenne entreprise, industrie, recherche de partenaire, brevet, matériaux,  
**la C.E.C.I. met à votre disposition un moyen efficace de réalisation.**

**Pour tous renseignements s'adresser à :**

**C.E.C.I., 19, rue de la Pompe, 75016 PARIS. Tél. : 45.03.32.57 (lignes groupées).**

01	15 km de Bourg-en-Bresse	06	Grande ville	06	Grande ville
CONCESSION DE MACHINES AGRICOLES (réparation + vente)		VENTE RÉPARATION MOTOS NEUVES ET OCCASIONS		MAGASIN DE SPORTS	
Prix fonds : 6 000 000 F RÉF. : 50/292		Prix fonds : 500 000 F RÉF. : 50/157		Prix fonds : 2 200 000 F. + stock 1 200 000 F. RÉF. : 40/373	
06	Grande ville	06	Grande ville	08	45 km de Charlevilles-Mézières
PRESSING		ALIMENTATION GÉNÉRALE - FRUITS ET LÉGUMES + FROMAGES		SERRURERIE CHAUDRONNERIE	
Prix fonds : 300 000 F RÉF. : 50/156		Prix fonds : 1 500 000 F RÉF. : 50/155		Prix du fonds : 300 000 F. RÉF. : 40/306	
06	Nice	06	Grande ville	08	40 km de Charlevilles-Mézières
LIBRE SERVICE ALIMENTATION GÉNÉRALE - FRUITS ET LÉGUMES - DROGUERIE		MAGASIN DE CHAUSSURES OU PAS DE PORTE TOUS COMMERCES		FONDS D'AMBULANCE TAXI VSL RAMASSAGE SCOLAIRE VENTE ET LOCATION DE MATÉRIEL MÉDICAL	
Prix fonds : 750 000 F RÉF. : 50/203		Prix fonds : 850 000 F RÉF. : 50/205		Prix : 1 000 000 F. RÉF. : 40/395	
06	Près Nice	06	Grande ville	08	Près de Fumay
GARAGE TOLERIE PEINTURE MÉCANIQUE		TRAITEUR		ALIMENTATION GÉNÉRALE + BOUCHERIE	
Prix fonds : 800 000 F RÉF. : 50/104		Prix fonds : 16 000 000 F. RÉF. : 40/354		Prix du fonds : 300 000 F. RÉF. : 40/394	
06	8 km de Cannes	06	Grande ville	09	Près Mirepoix
CARROSSERIE AUTOMOBILES PEINTURE TOLERIE		VENTE ARTICLES DE SPORTS GROS ET DÉTAIL		EN TOUTE PROPRIÉTÉ RESTAURANT DE LUXE DANS MAISON DU XVI <sup>e</sup> SIÈCLE	
Prix fonds : 850 000 F RÉF. : 50/105		Prix : 3 000 000 F. RÉF. : 40/355		Prix fonds et murs : 1 800 000 F RÉF. : 50/181	
06	Proche Cannes	06	50 km de Nice	13	Entre Alès et Aix-en-Provence
AMBULANCES + MAGASIN DE VENTE AU DÉTAIL DE MATÉRIEL MÉDICAL ET SPORTIF		STATION SERVICE AVEC MAS PROVENÇAL EN TOUTE PROPRIÉTÉ		EN TOUTE PROPRIÉTÉ MAISON D'HABITATION + ENTREPRISE GÉNÉRALE DE MAÇONNERIE	
Prix fonds : 2 400 000 F RÉF. : 50/106		Prix fonds et murs : 1 200 000 F. RÉF. : 40/357		Prix fonds + Murs : 2 200 000 F. RÉF. : 40/347	
06	Nice	06	Près de Nice	17	4 km de La Rochelle
GROSSISTE EN FRUITS ET LÉGUMES AU M.I.N.		EN TOUTE PROPRIÉTÉ CONGELÉS SURGELÉS GLACES GROS DEMI-GROS ET DÉTAIL		EN TOUTE PROPRIÉTÉ TERRAIN + ATELIER + PAVILLON	
Prix fonds : 1 000 000 F RÉF. : 50/127		Prix fonds et murs : 5 500 000 F. RÉF. : 40/329		Prix de l'ensemble : 1 050 000 F RÉF. : 50/188	
06	Près Nice	06	Grande ville	17	Ile de Ré
BOULANGERIE PATISSERIE SALON DE THÉ		HORLOGERIE BIJOUTERIE EN SARL		EN TOUTE PROPRIÉTÉ BAR-AUBERGE TERRAIN AVEC BÂTIMENT + MAISON	
Prix fonds : 650 000 F RÉF. : 50/125		Prix du fonds : 1 000 000 F. RÉF. : 40/330		Prix de l'ensemble : 6 000 000 F RÉF. : 50/151	
06	Grande ville	06	Grande ville	17	Près de Royan
BOULANGERIE PATISSERIE		ENTREPRISE DE TRANSPORT ET DÉMÉNAGEMENT		RESTAURANT PANORAMIQUE	
Prix fonds : 760 000 F RÉF. : 50/126		Prix du fonds : 330 000 F. RÉF. : 40/331		Prix fonds : 2 500 000 F RÉF. : 50/249	
06	Près de Grasse				
NÉGOCE MATÉRIEAUX DE CONSTRUCTION ET BRICOLAGE - 3 DÉPÔTS DE MATÉRIEAUX + 2 MAGASINS DE BRICOLAGE EN SA					
Prix : 6 000 000 F. RÉF. : 40/353					

17 8 km de La Rochelle  
EN TOUTE PROPRIÉTÉ SALON DE  
COIFFURE MIXTE + MAISON  
D'HABITATION

Prix fonds et murs :  
1 050 000 F RÉF.: 50/193

19 Grande ville  
TRANSPORTS ROUTIERS  
LOCATION DE VÉHICULES  
INDUSTRIELS EN S.A.

Prix fonds : 4 500 000 F RÉF.: 50/290

19 Près de Brives  
ENTREPRISE DE TRAVAUX  
PUBLICS

Prix fonds : 1 150 000 F  
Prix matériel : 1 500 000 F  
RÉF.: 50/233

26 Entre Montélimar et Valence  
MENUISERIE ÉBÉNISTERIE

Prix du fonds : 700 000 F.  
Cède cause maladie. Urgent.  
RÉF.: 40/374

26 25 km d'Orange  
EN TOUTE PROPRIÉTÉ SCIERIE  
BOIS EXOTIQUE

Prix fonds et murs :  
3 200 000 F. RÉF.: 40/391

26 55 km de Valence  
AMBULANCES V.S.L. TAXI PETITE  
REMISE (2 affaires sur 10 km)

Prix fonds : 1 000 000 F RÉF.: 50/130

26 7 km de Romans  
GARAGE MÉCANIQUE ET  
AGRICOLE VENTE V.N.-V.O.

Prix fonds : 1 000 000 F RÉF.: 50/110

26 8 km de Pierrelatte  
EN TOUTE PROPRIÉTÉ  
TAXI-AMBULANCES V.S.L.  
TRANSPORT DE CORPS + MAISON  
D'HABITATION

Prix de l'ensemble :  
1 700 000 F RÉF.: 50/107

32 33 km de Toulouse  
FABRIQUE DE CHAUSSURES H et F

Prix fonds : 2 500 000 F RÉF.: 50/100

32 15 km d'Auch  
EN TOUTE PROPRIÉTÉ BÂTIMENT  
À USAGE INDUSTRIEL

Prix fonds et murs :  
1 500 000 F à débattre RÉF.: 50/102

32 20 km d'Auch  
EN TOUTE PROPRIÉTÉ OU FONDS  
SEUL BAR (licence IV) RESTAURANT  
HÔTEL \*\* NN

Prix du fonds : 1 000 000 F.  
Prix des murs : 2 500 000 F.  
RÉF.: 40/371

33 Près de Libourne  
PRODUITS AGRICOLES ET  
PHYTOSANITAIRES (détail et gros)

Prix fonds : 8 000 000 F RÉF.: 50/158

33 6 km de Bordeaux  
EN TOUTE PROPRIÉTÉ  
ENTREPRISE DE CHARPENTE  
COUVERTURE ZINGUERIE +  
MAISON D'HABITATION

Prix : 2 200 000 F RÉF.: 50/242

33 Près de Bordeaux  
EN TOUTE PROPRIÉTÉ INDUSTRIE  
DU BOIS PARTICULIÈREMENT  
TRANSFORMATION ET SÉCHAGE  
ARTIFICIEL

Prix fonds et murs :  
11 000 000 F RÉF.: 50/152

33 15 km de Libourne  
A VENDRE PROPRIÉTÉ DANS  
VIGNOBLE BORDELAIS

Prix murs : 1 700 000 F

RECHERCHE MAISON DE  
CARACTÈRE ENTRE BORDEAUX ET  
PAUILLAC. 10 ha ou plus

Prix : 1 500 000 F (même à restaurer)  
RÉF.: 50/229

33 Près de Bordeaux  
STÉ EN SARL : SYSTÈME  
D'ALARME COFFRE FORT -  
DISTRIBUTEUR DE TIMBRES -  
ANTIVOL VOITURES. RECHERCHE  
PARTENAIRE PASSIF  
Rentabilité rapide assurée.

Capital demandé :  
1 000 000 F RÉF.: 50/240

34 Grande ville  
NÉGOCE DE MEUBLES (ancien,  
contemporain, décoration) - URGENT

Prix fonds : 1 000 000 F RÉF.: 50/230

34 Entre Montpellier et Béziers  
SNACK BAR LICENCE III (Licence IV  
en cours)

Prix fonds et murs :  
900 000 F RÉF.: 50/238

34 Entre Montpellier et Narbonne  
BAR LICENCE IV RESTAURANT

Prix fonds : 1 300 000 F RÉF.: 50/239

34 Entre Montpellier et Valras  
PAS DE PORTE DE 50 m<sup>2</sup> CHACUN  
À USAGE TOUS COMMERCE

Prix d'un : 195 000 F RÉF.: 50/283

34 35 km de Montpellier  
MAISON D'HABITATION (LUXE) +  
SALON DE COIFFURE EN TOUTE  
PROPRIÉTÉ

Prix : 2 700 000 F RÉF.: 50/288

34 Près Béziers  
BAR RESTAURANT ROUTIER  
HÔTEL LICENCE IV

Prix : 2 400 000 F RÉF.: 50/314

34 Entre Agde et Montpellier  
BAR LICENCE IV - SNACK DE  
LUXE

Prix du fonds :  
2 250 000 F RÉF.: 50/186

34 18 km de Béziers  
RESTAURANT SPÉCIALITÉS  
KABYLES ET ORIENTALES

Prix du fonds : 600 000 F  
RÉF.: 50/173

34 25 km de Béziers  
RESTAURANT SAISONNIER

Prix du fonds :  
1 350 000 F RÉF.: 50/207

35 45 km de Rennes  
BAR DE NUIT

Prix du fonds : 770 000 F  
RÉF.: 50/212

35 Grande ville  
DISCOTHÈQUE-LEADER SITUÉE EN  
PLEIN CENTRE VILLE - TRÈS  
IMPORTANT C.A.

Prix des parts sociales de la S.A.  
(100 %) : 7 500 000 F RÉF.: 50/302

36 Grande ville  
MULTISPORT (VÊTEMENTS -  
PLANCHE À VOILE - SPORTS DE  
GLISSE)

Prix du fonds :  
1 100 000 F RÉF.: 50/148

40 5 km de Bayonne  
EN TOUTE PROPRIÉTÉ STATION  
FINA (SOUVENIRS-TABAC-GAZ) +  
MAISON D'HABITATION

Prix : 1 800 000 F RÉF.: 50/243

52 12 km de Colombey  
BOUCHERIE-CHARCUTERIE  
RÔTISSERIE

Prix du fonds : 1 100 000 F  
RÉF.: 50/189

52 Près de St-Dizier  
EN TOUTE PROPRIÉTÉ  
BOULANGERIE PÂTISSERIE  
ÉPICERIE EN SARL + MURS EN SCI

Prix fonds et murs :  
4 500 000 F. RÉF.: 40/337

58 Près Nevers  
GARAGE RÉPARATION VENTE  
AUTOS TOUTES MARQUES ET  
RESTAURATION VÉHICULES  
COLLECTION + MAISON  
D'HABITATION

Prix : 2 250 000 F RÉF.: 50/317

- 60 Près de Compiègne  
**MAISON D'HABITATION  
+ ATELIER EN TOUTE PROPRIÉTÉ**  
Prix fonds et murs :  
1 000 000 F. RÉF.: 40/119
- 62 Près Lens  
**ENTREPRISE DE SABLAGE  
PEINTURE MÉTALLISATION  
TUYAUTERIE CHAUDRONNERIE  
CINTRAGE EN TOUTE PROPRIÉTÉ**  
Prix : 2 750 000 F RÉF.: 50/292
- 65 10 km des stations de ski  
**1) BOULANGERIE-PÂTISSERIE EN  
TOUTE PROPRIÉTÉ  
2) FONDS DE  
BOULANGERIE-PÂTISSERIE**  
Prix de l'ensemble :  
3 700 000 F. RÉF.: 40/350
- 65 30 km de Tarbes  
**EN TOUTE PROPRIÉTÉ  
MENUISERIE ALUMINIUM  
SERRURERIE MIROITERIE PETITE  
CHARPENTE MÉTALLIQUE EN  
SARL**  
Prix fonds et murs :  
1 000 000 F. RÉF.: 40/378
- 66 5 km de Perpignan  
**GROSSISTE EN FLEURS**  
Prix du fonds : 800 000 F.  
Cède cause santé. Urgent RÉF.: 40/313
- 66 15 km de Perpignan  
**EN TOUTE PROPRIÉTÉ  
TOILETTAGE POUR CHIEN ET  
CHAT + VENTE ACCESSOIRES +  
HABITATION**  
Prix du fonds : 180 000 F.  
Prix fonds et murs : 350 000 F.  
**RECHERCHE PROPRIÉTÉ entre 1 et  
5 hectares, pour élevage, située en  
Sardagne - Font-Romeu ou terres  
uniquement**  
Au prix de : 500 000 F. RÉF.: 40/296
- 70 Près Vesoul  
**BOULANGERIE PÂTISSERIE  
VIENNOISERIE INDUSTRIELLE**  
Prix : 2 000 000 F. RÉF.: 40/316
- 70 Grande ville  
**BROCANTE DE MATÉRIAUX  
ANCIENS**  
Prix : 2 500 000 F. RÉF.: 40/319
- 70 Près de Dijon  
**EN TOUTE PROPRIÉTÉ AFFAIRE  
DE SCIAGE PRÉDÉBIT EN BOIS  
POUR CHARGES ET TABLES**  
Prix fonds : 850 000 F  
Prix des murs : 1 000 000 F  
A débattre RÉF.: 50/224
- 70 Près Vesoul  
**EN TOUTE PROPRIÉTÉ  
2 MAISONS D'HABITATION  
+ AMBULANCE**  
Prix (fonds et murs) :  
2 250 000 F. RÉF.: 40/318
- 71 Près de Roanne  
**CÈDE 35 % DES PARTS EN S.A. DE 2  
SUPERMARCHÉS**  
Prix : 1 091 parts/S à  
5 500 F l'une RÉF.: 50/141
- 71 Charolles  
**A VENDRE PARTS DE S.A. D'UNE  
FABRIQUE DE FAÏENCE DE LUXE**  
Prix : à étudier par le vendeur (très gros  
C.A. réalisé) RÉF.: 50/139
- 71 Près Châlon/Saône  
**EN TOUTE PROPRIÉTÉ BÂTIMENT  
À USAGE INDUSTRIEL OU  
COMMERCIAL (anciennement abattoir  
de volailles)**  
Prix : 2 000 000 F RÉF.: 50/116
- 74 Près Cluses  
**HÔTEL RESTAURANT BAR  
LICENCE III**  
Prix : 4 400 000 F  
Prix fonds seul : 1 900 000 F en SarL  
RÉF.: 50/328
- 78 Près d'Orgeval  
**EN TOUTE PROPRIÉTÉ BÂTIMENT  
À USAGE INDUSTRIEL OU  
COMMERCIAL**  
Prix : 2 300 000 F RÉF.: 50/146
- 80 20 km d'Amiens  
**PAS-DE-PORTE TOUS COMMERCES**  
Prix : 100 000 F. RÉF.: 40/380
- 80 5 km de Ham  
**EN TOUTE PROPRIÉTÉ  
BOULANGERIE-PÂTISSERIE  
+ HABITATION**  
Prix : 630 000 F. RÉF.: 40/359
- 80 A 10 km du Tréport  
**SUPÉRETTE**  
Prix : 850 000 F. RÉF.: 40/361
- 83 Près de Saint-Tropez  
**EN TOUTE PROPRIÉTÉ  
RESTAURANT AUBERGE LICENCE  
III**  
Prix : 3 800 000 F RÉF.: 50/232
- 83 Près de Draguignan  
**IMPRIMERIE**  
Prix fonds : 450 000 F RÉF.: 50/185
- 83 Près Toulon  
**BAR TABAC LOTO BIMBELOTERIE**  
Prix fonds : 2 200 000 F RÉF.: 50/183
- 83 1/2 heure d'Aix-en-Provence  
**EN TOUTE PROPRIÉTÉ GARAGE  
AGENT RENAULT STATION  
SERVICE**  
Prix fonds et murs :  
1 000 000 F RÉF.: 50/204
- 83 Entre Toulon et Hyères  
**CARROSSERIE POIDS LOURD  
INDUSTRIEL ISOTHERME  
TOURISME POLYESTER MARINE  
EN TOUTE PROPRIÉTÉ + VILLA**  
Prix : 8 500 000 F justifié RÉF.: 50/264
- 83 Près de Fréjus  
**RESTAURANT + APPARTEMENT F2**  
Prix fonds : 750 000 F  
Prix appart. : 450 000 F RÉF.: 50/265
- 83 Près d'Aix-en-Provence/arrière pays  
varois  
**IMMEUBLE À USAGE INDUSTRIEL  
OU COMMERCIAL**  
Prix en toute propriété : 4 000 000 F  
RÉF.: 50/184
- 90 Grande ville  
**PRÊT-À-PORTER HAUT DE GAMME**  
Prix : 650 000 F. RÉF.: 40/324
- 91 Près Paris  
**MENUISERIE CHARPENTE  
FERMETURES EN TOUTE  
PROPRIÉTÉ**  
Prix (fonds et murs) :  
1 900 000 F. RÉF.: 40/389
- 91 Près Paris  
**MAGASIN DE PEINTURE ET  
DÉCORATION OU PAS-DE-PORTE  
TOUS COMMERCES**  
Prix : 220 000 F. RÉF.: 40/379
- 91 Près Paris  
**BÂTIMENT À USAGE  
COMMERCIAL + FONDS GARAGE  
TÔLERIE PEINTURE STATION  
SERVICE EN TOUTE PROPRIÉTÉ**  
Prix fonds : 1 000 000 F.  
Prix murs : 2 600 000 F. RÉF.: 40/388
- 91 Près d'Évry  
**PIZZERIA RESTAURANT (LICENCE  
IV)**  
Prix fonds : 1 180 000 F  
**PAVILLON DE TYPE F5**  
Prix : 600 000 F RÉF.: 50/138

92 Près de Paris  
MICRO ÉDITION REPROGRAPHIE  
Prix fonds : 2 000 000 F RÉF. : 50/292

94 Près Paris  
2 PAS-DE-PORTE DONT 1 AVEC  
LES MURS  
Prix pas-de-porte : 350 000 F.  
Prix pas-de-porte + murs : 220 000 F.  
RÉF. : 40/317

94 Orly  
CHARCUTERIE  
Prix : 700 000 F RÉF. : 50/312

98 Monte-Carlo  
PAS-DE-PORTE TOUS COMMERCES  
(Actuellement Tapisserie Décoration)  
Prix : 2 000 000 F. RÉF. : 40/352

*Pour tous renseignements s'adresser à :*  
**C.E.C.I., 19, rue de la Pompe, 75016 Paris**  
**Tél. : 45.03.32.57 (Lignes groupées)**

**A VENDRE :**

**AU CŒUR  
DES ALPES DU SUD**

**S<sup>T</sup> MICHEL  
DE PROVENCE**

Dans un site privilégié à l'ensoleillement exceptionnel, un domaine de 9 hectares comprenant six bâtisses d'architecture contemporaine totalisant 2.000 m<sup>2</sup> aménageables et habitables, équipés en eau, électricité, téléphone et telex.

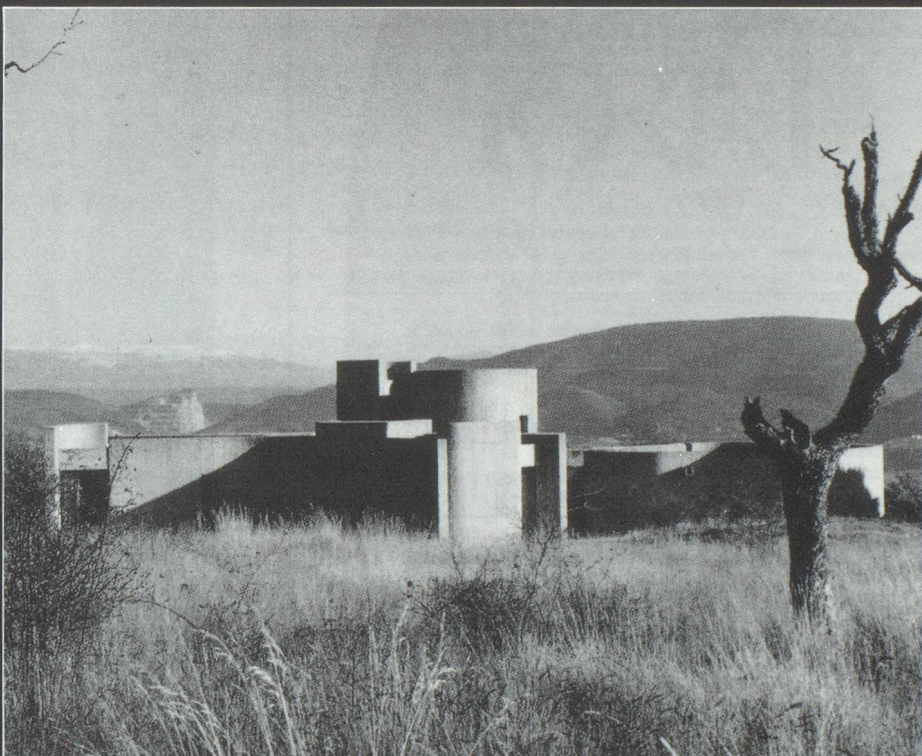

Documentation et information sur demande par courrier ou tél. à Patrick Mouyren : harmonia mundi, 108, rue Vieille du Temple, 75003 Paris — Tél. (1) 42.77.24.47 — Telex 216133 Armonia — Fax (1) 42.77.31.29

Pour vendre mieux  
Pour acheter mieux  
Pour louer mieux  
Pour gérer mieux

*Tous biens immobiliers*



Appelez

**NEVEU & Cie**  
75016 PARIS  
103, bd de Montmorency  
16 (1) 47.43.96.96

Président-Directeur Général : Xavier BRUN.

## BUREAU GENEVOIS D'ADRESSES ET DE PUBLICITÉ



Rue de Veyrot 3  
Case postale 369  
1217 Meyrin 1  
Tél. 022 82 25 66  
Télécopie 022 83 04 15  
Télex 27 477

### PUBLICITÉ DIRECTE NON ADRESSÉE

- Distribution d'imprimés et d'échantillons à tous les ménages et villas de Suisse

### PUBLICITÉ DIRECTE ADRESSÉE

- Adresses privées et professionnelles
- Nombreux critères de sélection
- Création, gestion et exploitation de fichiers par ordinateur, télétraitement, gestion d'abonnement, statistiques
- Traitement de textes
- Impression *lazer* de lettres et d'adresses
- Tous travaux de conditionnement en machines ou manuels, expéditions d'imprimés, échantillons, livres, colis
- Vidéotex

# LIBRAIRIE PAYOT

## LAUSANNE

2 magasins :  
PAYOT Pépinet, 4, place Pépinet.  
PAYOT Bourg, 1, rue de Bourg.  
Tél. : (021) 20-33-31 - Télex 24 961.

## VEVEY

51, rue d'Italie, 1800 Vevey 2.  
Tél. : (021) 51-17-32.

## MONTREUX

42, av. du Casino, 1820 Montreux.  
Tél. : (021) 63-06-07.

## SION

14, av. du Midi, 1950 Sion.  
Tél. : (027) 22-52-72.

## GENÈVE

6, rue Grenus, 1211 Genève 11.  
Tél. : (022) 31-89-50.

## NEUCHÂTEL

8, rue du Bassin, 2001 Neuchâtel 1.  
Tél. : (038) 24-22-00.

## BÂLE

107, Freiestrasse, 4010 Bâle.  
Tél. : (061) 23-12-45.

## BERNE

16, Bundesgasse, 3001 Berne.  
Tél. : (031) 22-55-36.

## ZURICH

9, Bahnhofstrasse, 8001 Zurich.  
Tél. : (01) 211-54-52/53.



## 2 000 ÉQUIPES QUI GAGNENT

Chaque jour dans 2 000 restaurants, les 2 000 équipes Eurest s'engagent pour satisfaire leurs 700 000 clients et ce, dans 14 pays du monde.

LEUR VICTOIRE :  
LA SATISFACTION  
DE LEURS CLIENTS.  
LEUR SECRET :  
UNE PRESTATION  
SUR MESURE.



14, rue d'Athènes 75009 Paris  
Tél. : 42.81.91.51.

## ÉCOLE SUPÉRIEURE DES ENSEMBLIERS CEC

Centre d'études classiques de l'ameublement  
et de la décoration intérieure  
Programme d'enseignement CEC pour la profession

## D'ENSEMBLIER DÉCORATEUR DÉCORATRICE

*Ameublement, architecture intérieure, études classiques,  
pratique moderne*

*École fondée en 1965 - Cours en français*

Secrétariat-École CEC Genève, rue du Clos 9-11  
Information : tél. 022/35 43 04 - 1207 Genève

*Le Bulletin d'Information de la Chambre de  
Commerce Suisse en France : un support  
efficace pour vos petites annonces. Spé-  
cimen et conditions sur simple appel télépho-  
nique au (1) 42.96.14.17, poste 5.*