

Zeitschrift: Clubnachrichten / Schweizer Alpen-Club Sektion Bern
Herausgeber: Schweizer Alpen-Club Sektion Bern
Band: 67 (1989)
Heft: 1

Titelseiten

Nutzungsbedingungen

Die ETH-Bibliothek ist die Anbieterin der digitalisierten Zeitschriften. Sie besitzt keine Urheberrechte an den Zeitschriften und ist nicht verantwortlich für deren Inhalte. Die Rechte liegen in der Regel bei den Herausgebern beziehungsweise den externen Rechteinhabern. [Siehe Rechtliche Hinweise.](#)

Conditions d'utilisation

L'ETH Library est le fournisseur des revues numérisées. Elle ne détient aucun droit d'auteur sur les revues et n'est pas responsable de leur contenu. En règle générale, les droits sont détenus par les éditeurs ou les détenteurs de droits externes. [Voir Informations légales.](#)

Terms of use

The ETH Library is the provider of the digitised journals. It does not own any copyrights to the journals and is not responsible for their content. The rights usually lie with the publishers or the external rights holders. [See Legal notice.](#)

Download PDF: 18.01.2025

ETH-Bibliothek Zürich, E-Periodica, <https://www.e-periodica.ch>



Gross Litzner+Gross Seehorn vom Plattenjoch, Zeichnung: Paul Kleiner

SAC

SEKTION

BERN



CLUB

1

NACHRICHTEN

Februar 1989

TOUREN- UND EXPEDITIONS-PROGRAMM 1989/90

für Bergsteiger und Skitourenfahrer

Termin-
Übersicht

Januar

Touren- und Tiefschnee-Skikurs (S)

Nepal: Trekkings (W)

Februar

Nepal: Trekkings (W)

März

Italien: Dolomiten Ski-Haute-Route (S)
Jeden Sonntag eine geführte Skitour (S)

Marokko: Hoher Atlas mit Ski (S)

Nepal: Trekkings (W)

Osterskitour: Diavolezza 2973 m

-Palü 3905 m (S)

April

Jeden Sonntag eine geführte Skitour (S)

Marokko: Hoher Atlas mit Ski (S)

Nepal: Trekkings (W)

Schweiz-Frankreich:

Zermatt-Chamonix

Ski-Haute-Route (S)

Tibet: Trekking

Mt. Everest Basislager (W)

Tibet: Shisha Pangma 8013 m (E)

Tibet: Mount Everest 8848 m (E)

Mai

Ecuador-Peru-Bolivien:

Kombi-Reise

Chimborazo 6310 m, Toclaraju 6034 m,

Huascaràn 6746 m, Condoriri 5680 m,

Huayna Potosi 6100 m (E)

Ecuador-Peru-Bolivien:

Kombi-Reise Tekking-Gruppe (W+B)

Kaukasus: Elbrus 5642 m, Kasbek

5047 m mit Ski, Georgienrundtour (S)

Nepal: Trekking Khumbu-Everest (W)

Tibet: Trekking Mt. Everest- & Shisha

Pangma Basislager, Lhasa (W)

Tibet: Lhasa-Manasarowar-Kailash

(W)

Juni

Bergsteiger- und Kletterkurs (B+K)

Bolivien: Condoriri 5680 m, Huayna

Potosi 6100 m, Illimani 6460 m,

Zongo Pass, Tuni-See (E)

Tibet: Trekkings (W)

Juli

Kashmir-Ladakh:

Transhimalayan-Trekking (W)

Ladakh: Trekking Lamayuru, Alchi (W)

Pamir: Pik Lenin 7134 m

(Zusatzreise Oasenstädte) (E)

Pamir: Pik Kommunismus 7495 m (E)

Schweiz: Walliser

Hochtourenwoche (G)

Tibet: Trekking Mt. Everest Basisl. (W)

Türkei: Ararat 5165 m (G)

Türkei: Zusatzreise Kackar Gebirge

(B)

Türkei-Kaukasus: Ararat 5165 m,

Elbrus 5642 m (G)

August

Bergell: Kletterwoche (K)

Schweiz: Gletschirmflugwoche

Engadin (B+GL)

Tibet: Tekking Lhasa, Kailash,

Manasarowar (W)

Tibet: Trekking Mt. Everest- & Shisha

Pangma-Basislager, Lhasa (W)

Tibet: Trekking

Everest Basislager (W)

September

Tibet: Trekking Mt. Everest Basislager

(W)

Oktober

Ecuador: Altar 5319 m,

Chimborazo 6310 m (G)

Ecuador: Galapagos-Inseln,

Zusatzwoche (W)

Nepal: Trekkings (W)

Tibet: Kathmandu-Lhasa (W)

November

Mexiko-Guatemala: Ixtaccihuatl

5286 m, Popocatepetl 5452 m,

Pico de Orizaba 5709 m (G)

Nepal: Trekkings (W)

Nepal-Himalaya:

Khumbu mit Kala Pattar 5545 m

und Island Peak 6189 m (W+G)

Khumbu-Rolwaling mit Luza Peak

5600 m und Parchamo 6273 m (G)

Annapurna-Rundtour (B)

Tibet: Trekking Lhasa,

Mt. Everest Basislager (W)

Dezember

Argentinien: Aconcagua 6959 m,

Cuerno 5462 m, Catedral 5335 m

(B+G)

Ecuador: Illiniza 5116 m, Carihuay-

razo 5020 m, Cotopaxi 6005m,

Chimborazo 6310 m, Urwald (G)

Zusatzwoche Galapagos-Inseln (W)

Nepal: Trekkings (W)

Ostafrika: Kilimanjaro 5894 m,

Mt. Kenya 5199 m (B)

Vorschau 1990/91

Pakistan: Broad Peak 8047 m/

Hidden Peak 8068 m

27. Mai-30. Juli 1990

Tibet: Cho Oyu 8201 m 1991

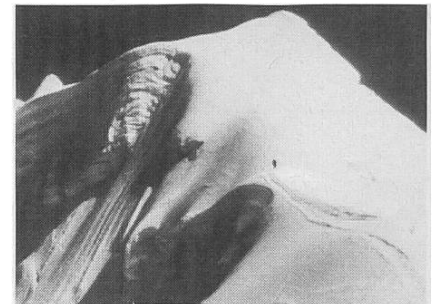

S = Skitour

W = Wanderung

GL = Gletschirm-

fliegen

B = Bergtour

E = Expedition

G = Gletschertour

K = Klettertour



EISELIN SPORT
Touren- und Expeditionsleitung
Obergrundstr. 70, 6003 Luzern
Tel. 041-22 12 12, Telex 865 667
Telegramme: swisshimal luzern
Sportgeschäfte in Luzern, Zürich,
Bern, Basel, Biel, Moutier.

Bitte senden Sie mir gratis

den Eiselin Bergsport-Katalog Detailprogramme der folgenden Touren:
 Jahresprogramm Trekking und Expeditionen

Name/Vorname: _____

Strasse/Nr.: _____

PLZ/Ort: _____

I Einsenden an: EISELIN SPORT, Monbijoustrasse 20, 3011 Bern, Schweiz