

Zeitschrift: Schweizerische Bauzeitung
Herausgeber: Verlags-AG der akademischen technischen Vereine
Band: 73 (1955)
Heft: 52

Werbung

Nutzungsbedingungen

Die ETH-Bibliothek ist die Anbieterin der digitalisierten Zeitschriften. Sie besitzt keine Urheberrechte an den Zeitschriften und ist nicht verantwortlich für deren Inhalte. Die Rechte liegen in der Regel bei den Herausgebern beziehungsweise den externen Rechteinhabern. [Siehe Rechtliche Hinweise.](#)

Conditions d'utilisation

L'ETH Library est le fournisseur des revues numérisées. Elle ne détient aucun droit d'auteur sur les revues et n'est pas responsable de leur contenu. En règle générale, les droits sont détenus par les éditeurs ou les détenteurs de droits externes. [Voir Informations légales.](#)

Terms of use

The ETH Library is the provider of the digitised journals. It does not own any copyrights to the journals and is not responsible for their content. The rights usually lie with the publishers or the external rights holders. [See Legal notice.](#)

Download PDF: 01.04.2025

ETH-Bibliothek Zürich, E-Periodica, <https://www.e-periodica.ch>

SCHWEIZERISCHE BAUZEITUNG

WOCHENSCHRIFT FÜR ARCHITEKTUR / INGENIEURWESEN / MASCHINENTECHNIK

REVUE POLYTECHNIQUE SUISSE

ORGAN DES S.I.A. SCHWEIZERISCHER INGENIEUR- UND ARCHITEKTEN-VEREIN
UND DER G.E.P. GESELLSCHAFT EHEMAL. STUDIERENDER DER EidG. TECHN. HOCHSCHULE
GEGRÜNDET 1883 VON ING. A. WALDNER / HERAUSGEGEBEN VON ING. W. JEGHER

Fenster

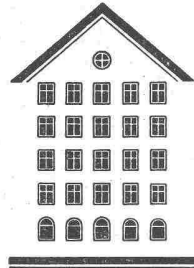

Kiefer Zürich

Verlag

W. Jegher & A. Ostertag, Dianastrasse 5, Zürich / Tel. 23 45 07 / Postcheck VIII 6110

Postadresse: Schweiz. Bauzeitung, Postfach Zürich 39

Bezugspreise

Einzelheft Fr. 1.65 — Abonnements:

Kategorie	12 Monate		6 Monate		3 Monate	
	Schweiz	Ausland	Schweiz	Ausland	Schweiz	Ausland
A	66.—	72.—	33.—	36.—	16.50	18.—
B	60.—	66.—	30.—	33.—	15.—	16.50
C	50.—	56.—	25.—	28.—	12.50	14.—
D	36.—	42.—	18.—	21.—	9.—	10.50

A. Normaler Preis
B für Mitglieder Schweiz. Techn. Verband
C für Mitglieder S.I.A. oder G.E.P.
D für Mitglieder S.I.A. oder G.E.P., die weniger als 30 Jahre alt sind, sowie für Studierende der ETH und der EPUL (bei Bestellung Geburtsjahr angeben).

Das Abonnement kann mit jedem Kalendermonat begonnen werden. Die Kategorien B, C und D gelten nur für direkte Bestellung beim Verlag.

Anzeigenverwaltung

Mosse-Annoncen AG., Zürich, Limmatquai 94 / Tel. 32 68 17 / Postcheck VIII 1027

INHALT

Predigt zum ETH-Jubiläum. Von *Emil Brunner* 795

Evangelische Kirche in Marbach SG. Arch. *Steiger & Trüdinger* 797*

Der Durchstich Isère-Arc des Kraftwerks Randens. Von *M. Kobilinsky* 798*

Das Elektro-Lokomotivbauprogramm der Oesterreichischen Bundesbahnen. Von *K. Pflanz* 804*

MITTEILUNGEN

AG. Brown, Boveri & Cie., Baden. Persönliches 807

NEKROLOGE

David Kundert. Alfred Walther. Daniel Allemant. John Rochaix 807

WETTBEWERBE

Primarschulhaus mit Turnhalle und Kindergarten im Südquartier in Burgdorf 807

MITTEILUNGEN AUS DER G. E. P.

Tagebuch von der Hundertjahrfeier der ETH 807*

BERCHTOLD & Co.
HEIZUNG • LÜFTUNG
WARMWASSER
THALWIL

INDUSTRIE-HEIZUNG
HEISSWASSER
STATT DAMPF

Telephon 051/920501

AUFZÜGE
für Personen - Waren
Speisen - Akten
mit und ohne Feineinstellung

Gebauer
ZÜRICH
Birmensdorferstr. 273
Telephon 33 21 66

Wissen Sie schon von der technischen Neuheit: der Kuhlmann-

Perspektiv-Zeichenmaschine?

Wertvolle Arbeitsvorteile - zuverlässige Präzision - einfache Handhabung

Prospekte und Beratung durch das zeichentechnische Spezialhaus

Scholl

Gebrüder Scholl AG. an der Poststrasse in Zürich seit 1865 - Telephon (051) 23 76 80

Tiefbohr- und Baugesellschaft AG. Zürich-Bern

Grundwasserfassungen • Schnellfilter System „Peter“

Sondierbohrungen - Entnahme ungestörter Bodenproben - Bohr-Pressbetonpfähle
Kernbohrungen im Fels - Injektionen - Druckluftarbeiten

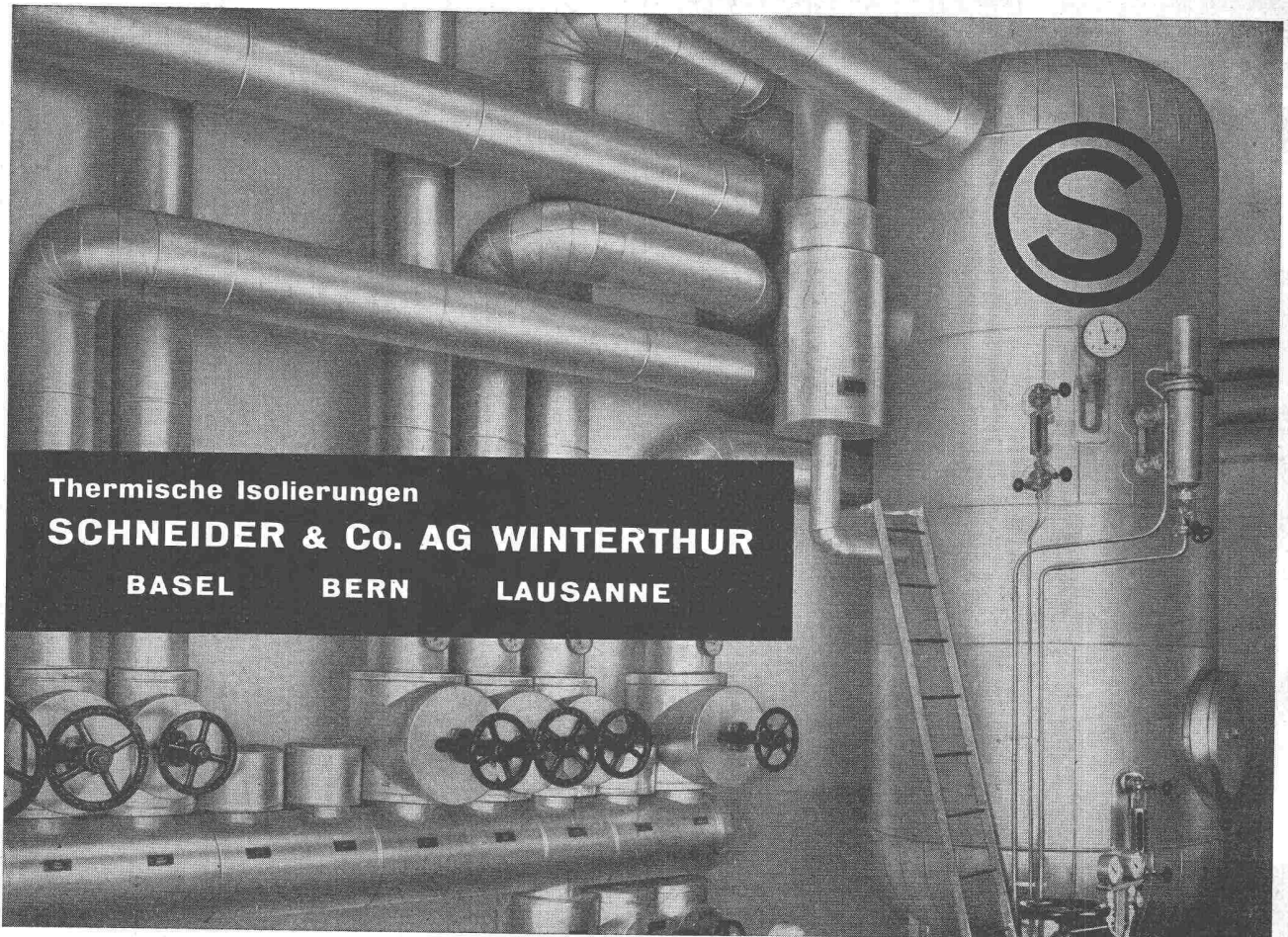

Thermische Isolierungen
SCHNEIDER & Co. AG WINTERTHUR
BASEL BERN LAUSANNE



GEIGER EINRICHTUNGEN FÜR KLÄRANLAGEN

TEIL AUSFÜHRUNG, MONTAGE UND SERVICE DURCH
HANS ROSHARD, INGENIEUR SIA, KÜSNACHT



Alle Sorten

LICHTPAUS- und PAUSPAPIERE

ED. AERNI-LEUCH, BERN

Fabrik technischer Papiere

Reproduktionsanstalt

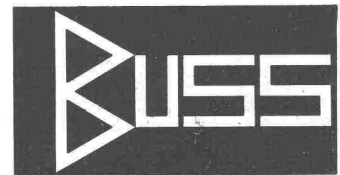
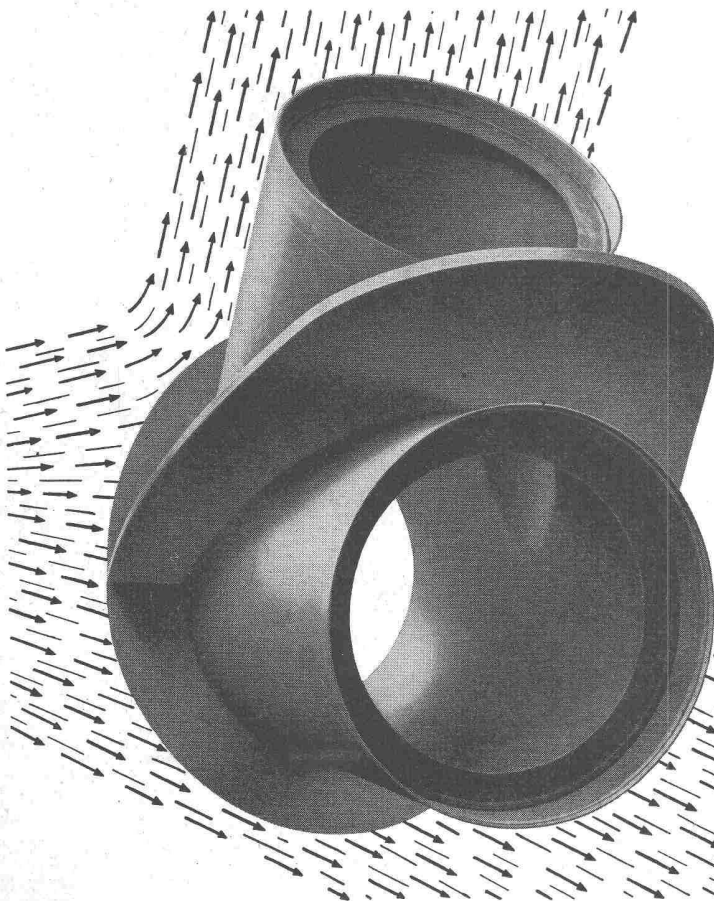

Druckleitungen

Auf dem Gebiet des Druckleitungsbaus verfügen wir über eine 25jährige Erfahrung. Neben der Konstruktion von Druckleitungen im Freien und als Druckschachtpanzerungen sowie von Ausgleichstanks übernehmen wir auch die gesamte Montage an Ort und Stelle mit den damit verbundenen Schweißarbeiten und Abnahmeversuchen.

Stauwehnanlagen

Wir sind seit 50 Jahren spezialisiert im Bau und in der Projektierung von Stauwehnanlagen, wie: Schützen mit Windwerken und hydraulisch-automatische Schützen unserer eigenen Systeme, ferner Schiffschleusen, Dammbalken, Rechen sowie Caissons für Fundationen. Für Stauweherschützen sind wir überdies als Berater verschiedener europäischer Großfirmen tätig.

BUSS AG. BASEL / PRATTELN

Meidinger

Ventilatoren und Elektromotoren

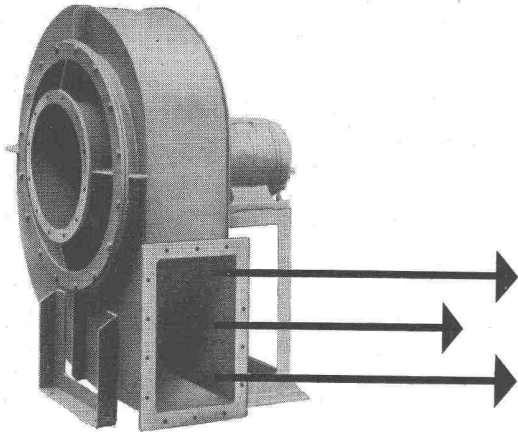

Qualitätsprodukte seit mehr als einem halben Jahrhundert. Anpassung an alle Ansprüche der Technik. Geräuschloser Lauf durch spezielle Ausführung der Flügelräder und sorgfältiges Ausbalancieren der Ventilatorflügel und Motoranker. Behebung der magnetischen Geräusche der Elektromotoren durch Spezialwicklung. Genau passende Ersatzteile jederzeit ab Lager lieferbar.
G. Meidinger & Cie, Basel 4,
Telefon 061-22 97 65

2455

URINOIRS

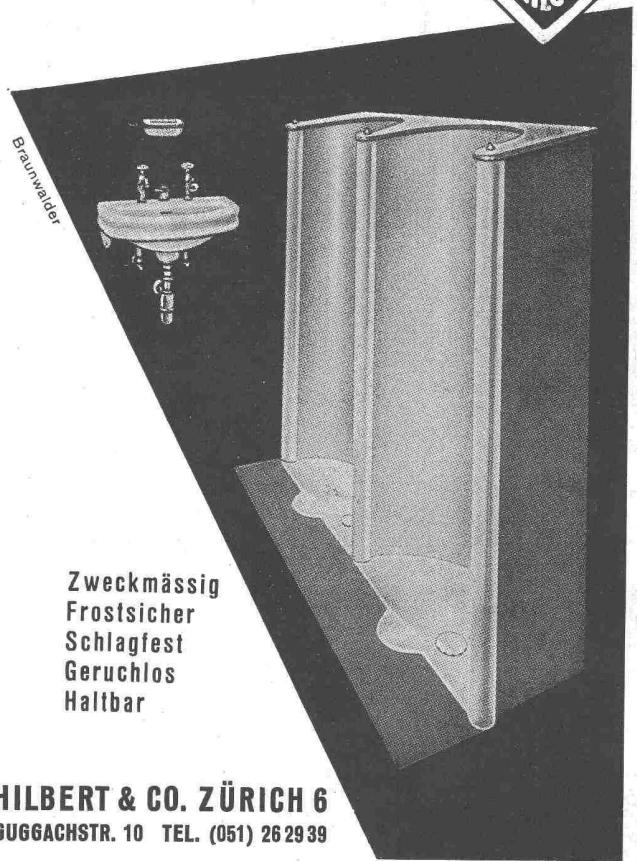

Zweckmässig
Frostsicher
Schlagfest
Geruchlos
Haltbar

HILBERT & CO. ZÜRICH 6
GUGGACHSTR. 10 TEL. (051) 26 29 39

Zerlegbare Bock-Krane



Merk-Bockkrane sind
in wenigen Minuten
aufgestellt und zerlegt

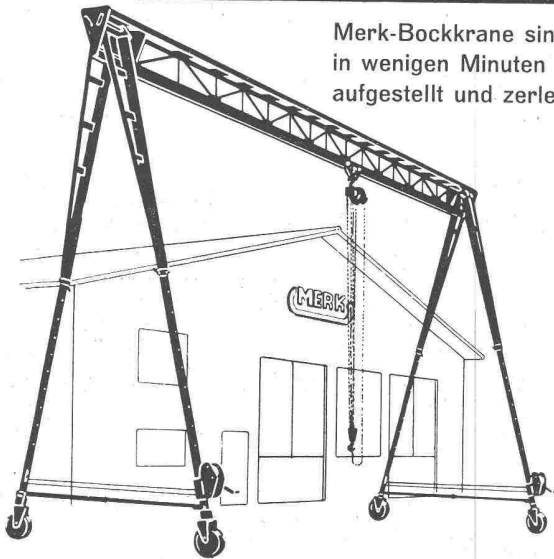

Modelle ab 500 kg Tragkraft bis zu den grössten Dimensionen. Praktisches Zubehör: Höhenverstellung, Spannweitenverstellung, Lenkrollen, Gummiräder.

HANS MERK Fahrzeug- und Kranfabrik DIETIKON-ZÜRICH
Telephon (051) 91 91 21

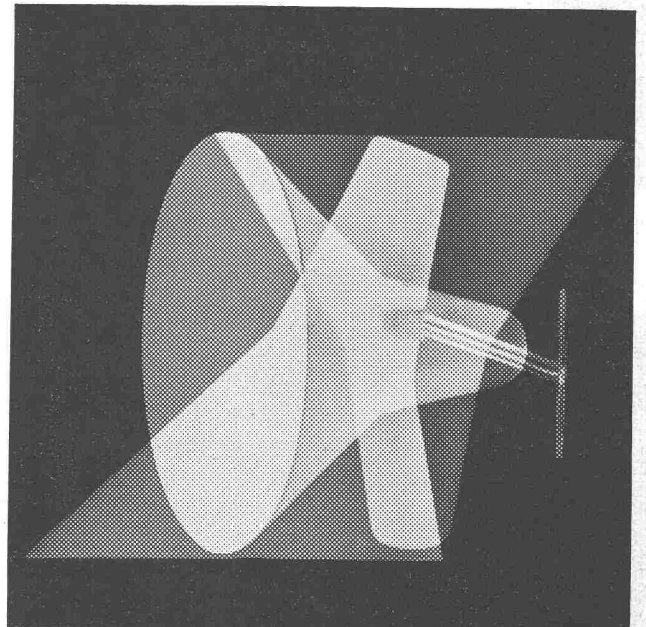

21.542 Wandleuchte, Messing matt mit Reflektor weiss gespritzt.
Erhältlich in allen Fachgeschäften

B. A. G.-Erzeugnisse werden in Fachkreisen des In- und Auslandes, dank ihrer neuzeitlichen und lichttechnisch zweckentsprechenden Gestaltung, hoch geschätzt.

B. A. G. Bronzwarenfabrik AG Turgi
Ausstellungs- und Verkaufsräume:
Stampfenbachstrasse 15, Zürich 1

Form + Zweck



soland



Stahlkonstruktionen

**Gebr.
Tuchs Schmid AG.
Frauenfeld und
Zürich**

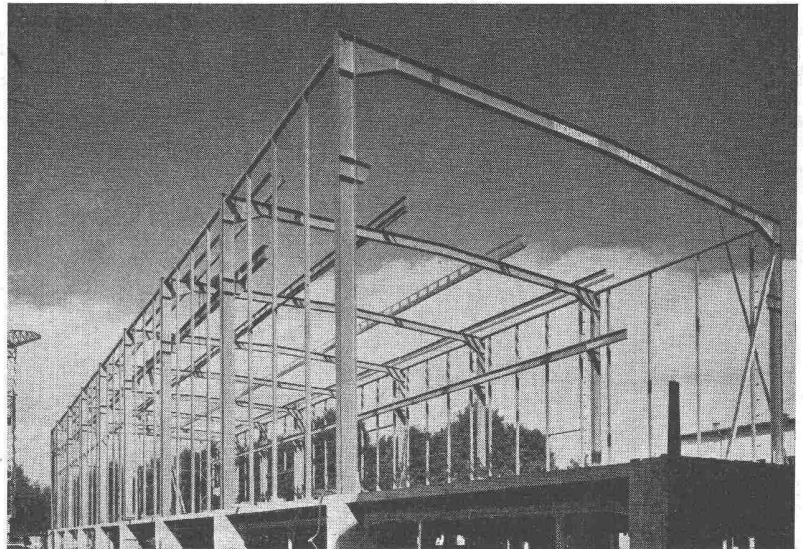

RADICON SCHNECKENGETRIEBE

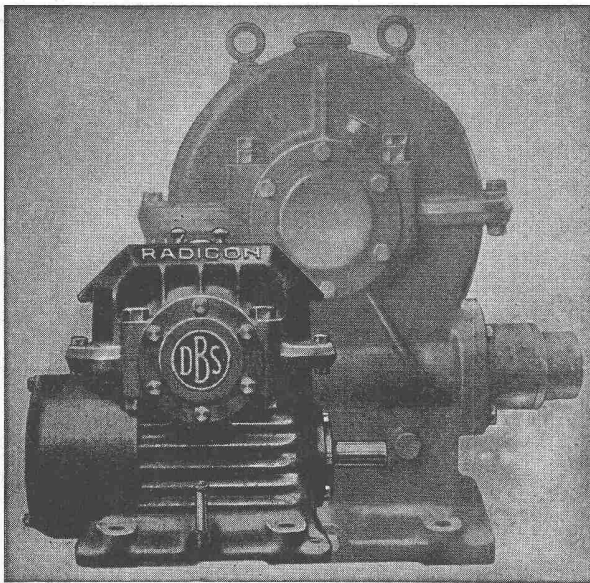

für

**Platzersparnis, höhere Leistung,
niedrigere Kosten, Sicherheit**

Ab Lager:

W. EMIL KUNZ * ZÜRICH 27

Gotthardstrasse 21 - Telephon (051) 25 29 10

METALASTIK

CUSHYFOOT

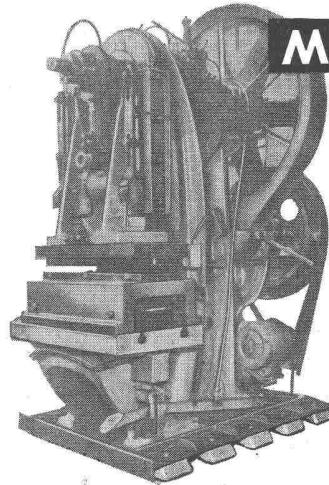

Elastische Maschinenlager für Belastungen von 100-1500 kg, gegen Schwingungs- und Lärmübertragung. Zur Lagerung von Verbrennungsmotoren, Kompressoren, Druckmaschinen, Apparaten, Messinstrumenten etc.

Cushyfoot, sowie viele andere Gummi-Elemente für Schwingungsisolierung und elastische Kupplungen ab Lager Zürich.

eingetragene
Handelsmarke

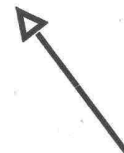

**METALASTIK Ltd.
Leicester England**

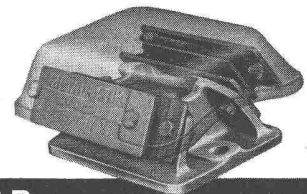

PAUL SCHWAB Techn. Büro

ZÜRICH 1 GESSNERALLEE 34 TEL. (051) 23 23 38

Gusseiserne Hochdruckröhren mit Stemm- u. Schraubmuffen Formstücke - Armaturen

Schweizer Normalien
Lager in Winterthur

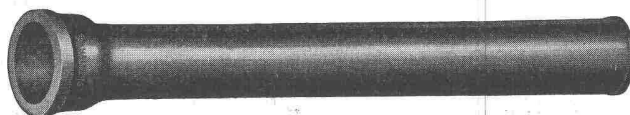

für normalen und
höheren Betriebsdruck

KAGI & Co. TELEPHON No. 2 24 15 WINTERTHUR

Als wirkungsvoller
Schädlingsfresser
ist **ARBEZOL**
bestimmt viel besser!

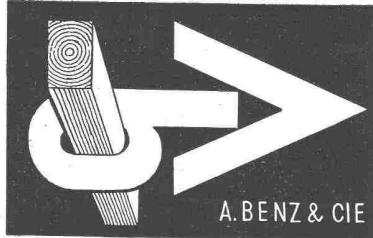

A. BENZ & CIE

ARBEZOL

Holzkonservierung Zürich 2/38 Renggerstrasse 56 Tel. (051) 45 34 34

Uto-Hebezeuge

neuester Konstruktion lösen jedes Transportproblem
und reduzieren Ihre Unkosten.

Schindler-Aufzug- und Uto-Kran-Fabrik AG, Zürich-Altstetten

Die fugensichere Korkisolierdecke

mit Deckensteinen Marke **Baukorkat**
Hervorragend geeignet als oberste Betondecke
unter Steildach und als Flachdach

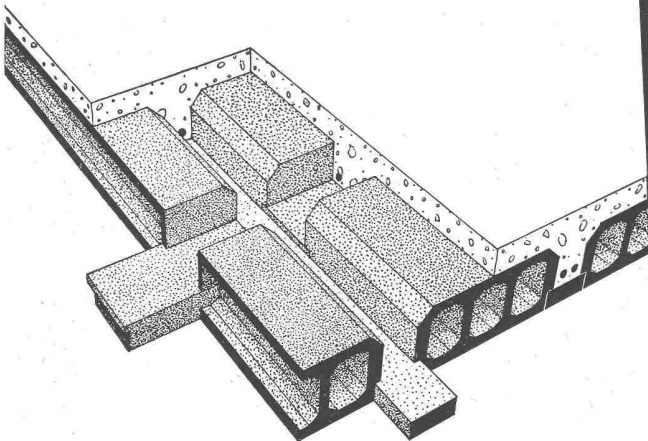

Verlangen Sie unseren Prospekt

Baukork A.G.

Verkaufsbüro Zürich, Gotthardstrasse 61 Tel. (051) 23 80 12

GEBERIT

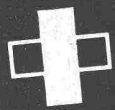

GEBERT & CIE RAPPERSWILSG

B. ZÖLLIG SÖHNE

Holz-Konstruktionen
ARBON

Spezialität
**AUSFÜHRUNG in der
HETZERBAUWEISE**

FÜR LAGER-, TURN- UND
FABRIKHALLEN
LEHRGERÜSTE UND
KIRCHEN
RISSFREIE SÄULEN

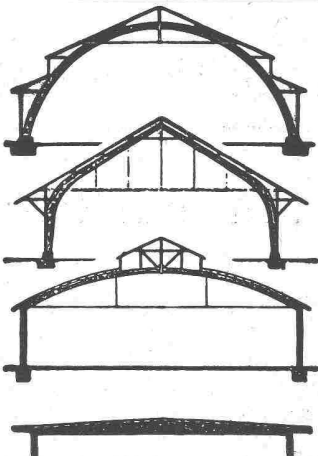

KISSLING Motorgetriebe

Wir liefern Getriebe
und Zahnräder jeder
Art und verzahnen
eingesandte Rad-
Körper

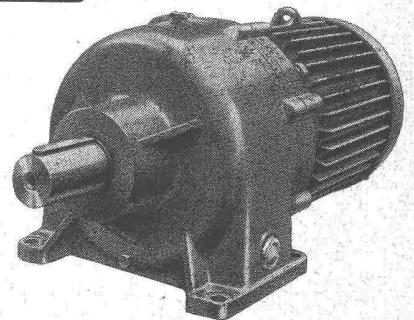

Tel. (051) 46 64 00

L. Kissling & Co., Maschinenfabrik, Zürich-Seebach

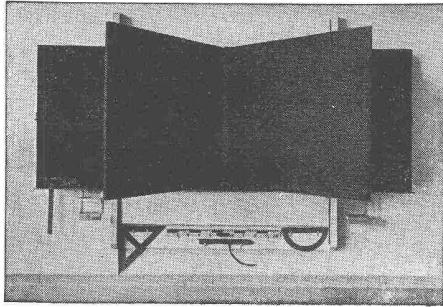

HUNZIKER SÖHNE, THALWIL

Schulmöbelfabrik

Gegründet 1880

Telephon 92 09 13

Schweiz. Spezialfabrik der Schulmöbelbranche

Lieferung kompletter Schulzimmer-Einrichtungen, Schultische, Wandtafeln • Beratung und Kostenvoranschläge kostenlos

*Regulierbares Licht mit
Roll- und Raff-Lamellenstoren*

Solomatic

Rolladenfabrik A. Griesser AG
AADORF · BASEL · LUZERN · ST. GALLEN · ZÜRICH



TEL. 051/933232

WALLISELEN-ZH

SIEGFRIED Keller^{CO}

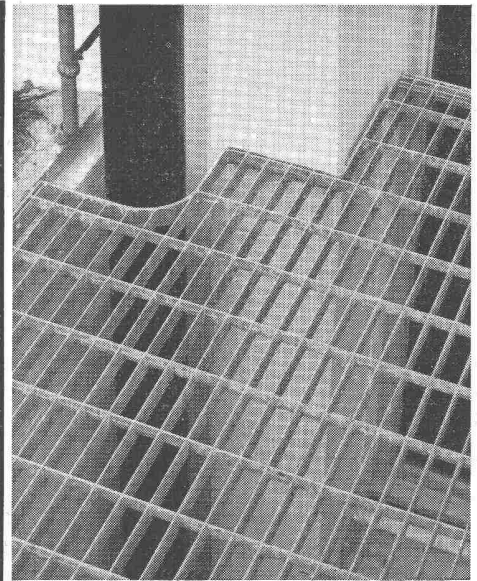

Lichtschachtfrost

Schuhkratzer - Podeste
Abdeckungen

Sämtliche Gitterrostkonstruktionen
System WEMA

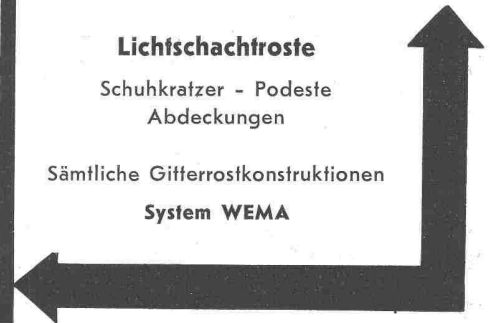

Vobag

**AG. für vorgespannten Beton
und Zementwarenfabrik**

Spezialfirma für hochwertige Betonwaren
für alle Zwecke

Adliswil-Zürich - Tel. 9168 44

Brücke aus vorgespannten Betonelementen



Scheer

1855 — 1955

100

Jahre

713

Familientradition in der
Stahlverarbeitung

Eigenes
Ingenieur-
Büro

ERNST SCHEER AG.
HERISAU TEL. (071) 51992

Fenster in Stahl oder Leichtmetall
Stahlhochbau
Brücken
Masten

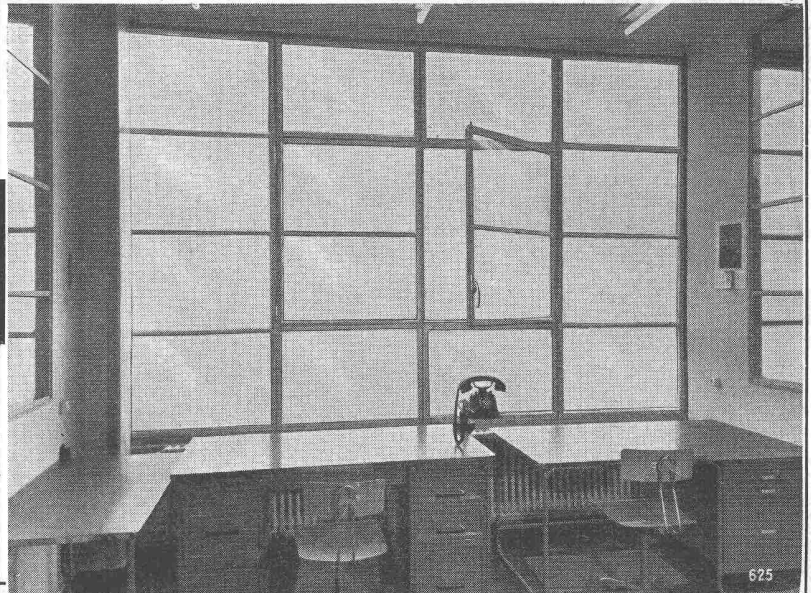

625

Ingersoll-Rand-Rotationskompressoranlage

GYRO-FLO

zweistufig, Kühlung der Luft durch Oelinjektion, Antrieb durch GM-Zweitakt-diesel. Stufenlose Doppelregulierung.

Kompressor und Motor ventillos, daher unerreichte Betriebssicherheit.

Stufenlose Doppelregulierung der Motordrehzahl und des Ansaugs ergeben Anpassung der Leistung genau nach Luftbedarf.

Leistungen: 3,6 + 6 m³/min.

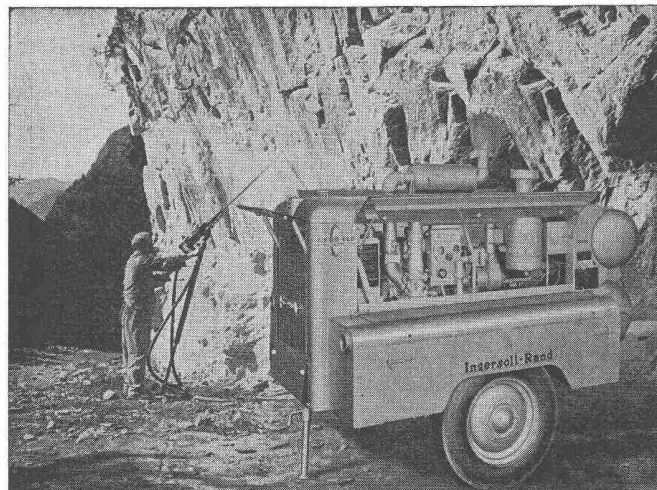

Lieferung ab Lager

Robert Aebi & Cie AG SA **Zürich**

URANIASTRASSE 31/35 TEL. (051) 23 17 50

Firma gegr. 1881

2a