

**Zeitschrift:** Schweizerische Bauzeitung  
**Herausgeber:** Verlags-AG der akademischen technischen Vereine  
**Band:** 96 (1978)  
**Heft:** 6

## Werbung

### Nutzungsbedingungen

Die ETH-Bibliothek ist die Anbieterin der digitalisierten Zeitschriften. Sie besitzt keine Urheberrechte an den Zeitschriften und ist nicht verantwortlich für deren Inhalte. Die Rechte liegen in der Regel bei den Herausgebern beziehungsweise den externen Rechteinhabern. [Siehe Rechtliche Hinweise.](#)

### Conditions d'utilisation

L'ETH Library est le fournisseur des revues numérisées. Elle ne détient aucun droit d'auteur sur les revues et n'est pas responsable de leur contenu. En règle générale, les droits sont détenus par les éditeurs ou les détenteurs de droits externes. [Voir Informations légales.](#)

### Terms of use

The ETH Library is the provider of the digitised journals. It does not own any copyrights to the journals and is not responsible for their content. The rights usually lie with the publishers or the external rights holders. [See Legal notice.](#)

**Download PDF:** 13.03.2025

**ETH-Bibliothek Zürich, E-Periodica, <https://www.e-periodica.ch>**

# Die superschmalen Combi-Elektrospeicher sind da!



## Der Störi-Combi-Speicher gibt der Elektroheizung ein neues Gesicht.

- Gerätetiefe nur 13,5 cm,  
nicht mehr als ein Zentralheizungsradior
- keine Montageprobleme,  
Wand- oder Sockelmontage
- verkleinerte Anschlusswerte  
25 % weniger als bei dynamischen Speichern
- moderne, unauffällige Form,  
ausgereiftes Schweizerfabrikat

## Störi — das komplette Elektroheizungs-Apparateprogramm:

- dynamische Einzelspeicher
  - Combi-Einzelspeicher
  - Zentral-Blockspeicher
  - Bodenheizungen
  - Direktheizungen
- Wärmepumpenheizungen

**störi** AIW

Störi & Co. AG, Fabrik elektrischer Apparate  
8820 Wädenswil, Telefon 01-7807733

## Schweizerische Bauzeitung

Verlags-AG der akademischen technischen Vereine. Offizielles Organ des SIA, Schweizerischer Ingenieur- und Architekten-Verein, der GEP, Gesellschaft Ehemaliger Studierender der ETH Zürich, der ASIC, Schweizerische Vereinigung Beratender Ingenieure.

96. Jahrgang Heft 6

9. Februar 1978

### Inhalt

Zentralschweizerisches Technikum Luzern. Architekt: <i>Peter Stutz</i> , Winterthur . . . . .	83
Foundationen und Tragkonstruktionen des Zentralschweizerischen Technikums Luzern. Von <i>Heinrich Schellenberg</i> , Zürich . . . . .	92
Sicherheit Kernkraftwerke III: Bauliche Schutzmassnahmen. Von <i>Kurt Gähler</i> und <i>Hans Fuchs</i> , Baden . . . . .	97

### Umschau

Leben unter «Ewigem Eis». Methanbakterien als älteste Lebewesen? Schweizerischer Bund für Naturschutz. Denkmalpflege-Restaurations . . . . .	104
----------------------------------------------------------------------------------------------------------------------------------------------	-----

### Wettbewerbe

Krankenabteilung des Alters- und Pflegeheimes in Kühlewil. Verwaltungsneubau der Schweizerischen Mobiliar Versicherungsgesellschaft in Bern . . . . .	106
-------------------------------------------------------------------------------------------------------------------------------------------------------	-----

### Grüne Seiten vorn

Laufende Wettbewerbe. Wettbewerbsausstellungen . . . . .	G 17
Aus Technik und Wirtschaft. Neue Bücher . . . . .	G 18

### Grüne Seiten hinten

Kurzmitteilungen. Ankündigungen . . . . .	G 19
Öffentliche Vorträge. Stellenvermittlung GEP/SIA . . . . .	G 20

### Vorschau auf das nächste Heft

Neue Karten der Erdbebengefährdung in der Schweiz

## BULLETIN TECHNIQUE DE LA SUISSE ROMANDE

Adresse: Avenue de Cour 27, 1007 Lausanne

### Inhalt von Heft 3, 1978

Economiser l'énergie dans le chauffage au gaz, par <i>Martin Stadelmann</i> . . . . .	19
Bibliographie . . . . .	25
Etat actuel des tendances et de la technique concernant l'élimination des déchets radioactifs, par <i>Jean-Paul Bucelin</i> (suite) . . . . .	26
Postes à pourvoir . . . . .	27
Congrès. Documentation générale. Documentation du bâtiment. Informations diverses . . . . .	28

# isolit

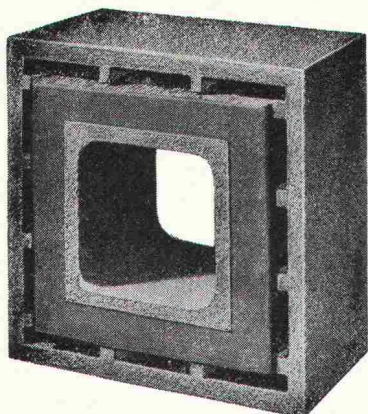

**NEU** ▲

Querschnitte

16/16  
20/20  
25/25  
30/30  
35/35  
40/40  
50/50

# «ff»

## Rauchkamine feuerfest

ab Kaminfuss  
bis min. 2 m  
über Rauchrohr-  
Einmündung,  
und Fortsetzung  
mit unserem bewährten  
ISOLIT-Normaltyp  
bis zum Kaminende.  
(Alleinhersteller)

**Kamin-Werk Allschwil, 4123 Allschwil 1**

**Tel. 061/63 05 52**



**Planung - Installation - Service**

Ihr Partner für:

**Lüftungs- und Klima-Anlagen**  
**Energie-Rückgewinnung**  
**Klimakälte-Anlagen**

Verlangen Sie unsere Beratung



3027 Bern

**Untermattweg 22**  
Telefon 031 55 18 75

8004 Zürich

**Wengistrasse 7**  
Telefon 01 242 41 33

# Wir verkaufen Ihnen Ruhe –

nämlich gute Schalldämm-Werte:  
Die Leu-Leichtbauwand ist die ideale  
Trennwand in jedem Baukörper.  
Die technischen Werte können den  
höchsten Ansprüchen angepasst werden:

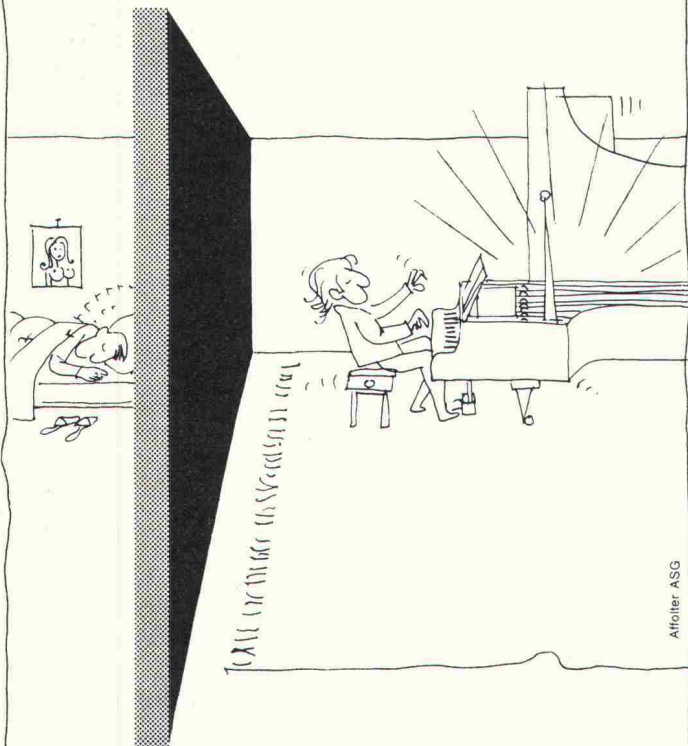

- Schalldämmung bis 70 dB
- Feuerschutz bis F 90
- Einbaumöglichkeiten aller Installationen  
in den Hohlräumen, Verglasungen,  
Türen etc. an jeder Stelle
- einwandfreies Malen, Abreiben Plätteln,  
Tapezieren der Wand-Oberflächen
- Auffangen von Baudifferenzen durch  
weiche Anschlüsse
- trockene und saubere Montage

## Leu AG

Gipselemente + Systemteile, Schulgasse 21  
Tel. 061/733851, 4105 Biel-Benken BL

Basel: 061/44 64 43  
Bern/Luzern: 031 56 35 47  
Zürich/Ostschweiz: 01/35 54 90  
Westschweiz: 061/73 38 51  
Tessin: 091/59 39 94

# Schweizerische Bauzeitung

## Verlag und Redaktion

Zürich-Giesshübel, Staffelstrasse 12

Postadresse: CH-8021 Zürich, Postfach 630, Tel. 01 / 201 55 36

Druck: Offset+Buchdruck AG, 8021 Zürich

## Redaktoren:

Kurt Meyer, Chefredaktor; Bruno Odermatt, Arch. SIA

## Verwaltungsrat

der Verlags-AG der akademischen technischen Vereine:

R. Schlaginhausen, Ing. (Präsident); Prof. J.-C. Badoux, Ing.;  
A. Cogliatti, Ing.; A. Métraux, Ing.; H. Michel, Arch.;  
G. Ossola, Ing.; A. Rivoire, Arch.; A. Schönholzer, Ing.;  
F. Schwarz, Arch.; R. Steiger, Ing.; F. Vermeille, Ing.;  
U. Zürcher, Ing.

## Bezugspreise

	6 Monate	12 Monate
Schweiz	63.—	115.—
Ausland	70.—	127.—

Preis des Einzelheftes: Fr. 5.—

Für die Mitglieder der Partnerverbände der Verlags-AG, des  
Schweiz. Technischen Verbandes sowie für Studierende er-  
mässigte Preiskategorien. Postcheckkonto 80-6110.

Nachdruck von Bild und Text auch auszugsweise nur mit  
Zustimmung der Redaktion und nur mit genauer Quellen-  
angabe gestattet.

## Anzeigenverwaltung

### iva

IVA AG für internationale Werbung. Hauptsitz: 8035 Zürich,  
Beckenhofstrasse 16, Tel. 01 / 26 97 40, Postcheck 80-32735.

Filiale:

1004 Lausanne, 19, av. Beaulieu, Tel. 021 / 37 72 72

# Wer macht was?

## SBZ-Fachfirmenverzeichnis

### Abdichtungen

KUNSTSTOFF-TECHNIK  
Aktienges. Himmler, 8952 Schlieren  
Spitalstr. 74, Tel. 01 / 730 20 20 / 21

RENESCO  
René Schmid & Co. AG  
8112 Otelfingen, Tel. 056 / 74 01 71

### Architekturmodelle

Max Knecht, 5430 Wettingen  
Tödistrasse 22, Tel. 056 / 26 09 31

H. Schalk, 8050 Zürich  
Thurgauerstr. 70, Tel. 01 / 51 64 11

Modellbau Zaborowsky  
Inhaber D. Raffainer  
Neumarkt 10, 8001 Zürich  
Tel. 01 / 34 22 16

### Bauaustrocknung

Roth-Kippe AG, 8045 Zürich  
Giesshübelstr. 96, Tel. 01 / 66 11 55

### Baugrunduntersuchungen

GEOTEST AG  
3052 Zollikofen, Tel. 031 / 57 20 74  
9008 St. Gallen, Tel. 071 / 24 87 10  
8570 Weinfelden, Tel. 071 / 5 22 30  
1037 Etagnières, Tel. 021 / 91 10 85

### Beratung in Brandschutzfragen

BAU-CHEMIE AG, 4051 Basel  
Rütlistr. 50, Tel. 061 / 23 00 16

BRANDSCHUTZBERATUNG  
JEZLER  
Ed. Jezler, Ing., Amselweg 13  
8302 Kloten, Tel. 01 / 813 70 12

### Drahtseile

Fatzer AG, 8590 Romanshorn  
Tel. 071 / 63 12 32

Kabelwerke Brugg AG  
5200 Brugg, Tel. 056 / 41 11 51

Schweiz. Seilindustrie AG CIS  
8201 Schaffhausen  
Tel. 053 / 5 42 41, Telex 76498  
Bahn-, Bau- und Industriedrahtseile

### Elektronische Daten- verarbeitung

CONTROL DATA AG, 8021 Zürich  
CYBERNET RECHENZENTRUM  
Militärstr. 36, Tel. 01 / 242 14 34

FIDES  
Rechenzentrum, Bleicherweg 33  
8002 Zürich, Tel. 01 / 202 78 40

### Faltwände

Rosconi AG, 5610 Wohlen  
Tel. 057 / 6 49 00 / 6 77 15

### Farbspritzkabinen

Fröhlich Spritzkabinen-  
und Apparatebau, 5524 Niederwil  
Tel. 057 / 6 57 57 / 58

### Fassadenplanung

Metallbau-Planung J. F. Meyer  
6004 Luzern, Mariahilfgasse 3  
Tel. 041 / 23 21 67

### Garderobeneinrichtungen

Rosconi AG, 5610 Wohlen  
Tel. 057 / 6 49 00 / 6 77 15

### Geologie — Geotechnik — Geophysik

GEOTEST AG (s. Baugrundunters.)

### Geotechnik

Dr. H. Halter, dipl. Ing. ETH/SIA  
Geotechn. Beratung, Erdbaulabor  
Clausiusstr. 46, 8006 Zürich  
Tel. 01 / 47 61 00

Geotechnisches Büro Dr. U. Schär  
Grundbauberatung, Erdbaulabor  
Bergstr. 125, 8032 Zürich  
Tel. 01 / 34 36 88 und 01 / 34 94 42

### Gitterroste

Otto Wyss, 8472 Seuzach  
Tel. 052 / 22 50 78, Telex 76415

### Holzbeizarbeiten

Amstutz & Sahli AG, 8032 Zürich  
Hofackerstr. 11 A, Tel. 01 / 53 50 40

### Holzfalltüren — Faltwände

Echt PELLA-Holzfalltüren  
und -Wände nach Mass, 7 Holzarten  
PELLA AG, Güterstr. 205  
4053 Basel, Tel. 061 / 35 80 10

### Holzschutzmittel

Dr. R. Maag AG, 8157 Dielsdorf  
Tel. 01 / 53 12 55  
Color xex, Xerotin, Xylosan

### Injektionen

KUNSTSTOFF-TECHNIK  
Aktienges. Himmler, 8952 Schlieren  
Spitalstr. 74, Tel. 01 / 730 20 20 / 21

RENESCO René Schmid & Co. AG  
8112 Otelfingen, Tel. 056 / 74 01 71

### Kanalreinigung

W. H. Widmer, 8803 Rüschlikon  
7-Tag-und-Nacht-Pikett  
Tel. 01 / 724 21 50

### Korrosionsschutz-Farben für Schiffahrt und Industrie

Hempel SA, 1005 Lausanne  
av. Villamont, Tel. 021 / 20 22 42

### Lärmbekämpfung

Technische Akustik/Engineering  
Schneider & Co. AG  
8401 Winterthur, Zeughausstr. 70  
Tel. 052 / 89 21 21

### Lärmschutz

Siegfried Keller AG, Wallisellen  
Lärmschutz  
Büro und Lager:  
Zürichstr. 38, 8306 Brüttisellen  
Tel. 01 / 832 02 81

### Mauerentfeuchtungen

RENESCO  
René Schmid & Co. AG  
8112 Otelfingen, Tel. 056 / 74 01 71

### Mauerentfeuchtung Ausblüsungsschutz

Verlangen Sie Dokumentation:  
Max Anderegg, 9011 St. Gallen  
Biserhofstr. 27, Tel. 071 / 23 65 64  
Ausführung in der ganzen Schweiz

### Metallbau

Ernst Schweizer AG, 8047 Zürich  
Tel. 01 / 52 69 10  
Werk: 8908 Hedingen, 01 / 99 60 22  
Metallfassaden, Metallfenster,  
Metalltüren, Schutzraumbauteile,  
normierte Bauteile

### Metall-Normtüren

Brander AG, 8162 Steinmaur  
Tel. 01 / 853 06 22

### Natursteine

J. und A. Kuster, Steinbrüche AG  
8807 Freienbach, Tel. 01 / 784 25 25

### Oeltankwannen- und Behälterbeschichtungen

RENESCO  
René Schmid & Co. AG  
8112 Otelfingen, Tel. 056 / 74 01 71

### Pfahlprüfungen

GEOTEST AG (s. Baugrundunters.)

### Pumpen

Schäppi Pumpenservice  
8003 Zürich, Gertrudstr. 24  
Tel. 01 / 241 48 23

Sommer, Schenk AG, Pumpenbau  
5213 Villnachern, Tel. 056 / 43 13 63

### Rasterdecken aus Metall

Karl Gysin & Co. AG  
Fabrik techn. Leuchten  
Lothringerstr. 30, 4004 Basel  
Tel. 061 / 43 01 20

### Rohrdurchstossen

statt aufbrechen!  
Alle Dimensionen für Werk-  
leitungen, Steuerungen,  
Abwasser, Kanalisationen  
Alfredo Piatti AG, 8305 Dietlikon  
Tel. 01 / 833 00 11

### Schaumstoff-Streifen zur Fugen-Hinterfüllung

Schaumstoff AG, 8303 Bassersdorf  
Geerenweg 4, Tel. 01 / 836 61 14

### Schiebe- und mobile Wände

Bator AG, 3360 Herzogenbuchsee  
Tel. 063 / 60 11 33  
Schiebe- und mobile Wände  
in schallhemmender Ausführung  
30—45 db F 90

Rosconi AG, 5610 Wohlen  
Tel. 057 / 6 49 00 / 6 77 15

### Storenstoffe

H. Engler & Co. AG  
5430 Wettingen, Dorfstrasse 37  
Tel. 056 / 26 06 24, Telex 54970 ch

### Tore

Bator AG, 3360 Herzogenbuchsee  
Tel. 063 / 60 11 33  
Falt-, Schiebefalt-, Schiebetore,  
Automaten-Steuerungen

### Transporte und Kranarbeiten

Alfredo Piatti AG, 8305 Dietlikon  
Tel. 01 / 833 00 11

### Treppen

Columbus-Treppen AG  
9245 Oberbüren, Tel. 073 / 51 37 55  
Spindel- und Wendeltreppen  
aus Holz und Aluminium, Scheren-  
und Holzschiebetreppen

### Unterquerungsarbeiten mit Stahl- und Eternit- rohren bis 1000 mm $\varnothing$

für Kanalisation und Werkleitungen  
Trenchag AG, 8305 Dietlikon  
Tel. 01 / 833 22 05

### Vliese für Tiefbau

Isliker & Co. AG, 8050 Zürich  
Ringstr. 72, Tel. 01 / 48 31 60

### Wasserdichte Türen

Tuchs Schmid AG, 8500 Frauenfeld  
Tel. 054 / 7 24 71

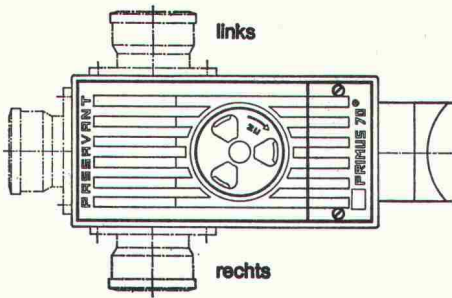

**Primus S**  
3fach gesicherter Kellerablauf  
gegen Rückstau

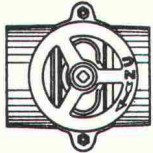

Hochwasserschieber für Guss-,  
Kunststoff- oder Steinzeugrohre

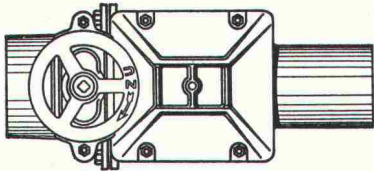

**Triplex**  
Doppel-Rückstauverschluss  
für durchgehende Rohrleitungen  
Wird auch mit elektronischer  
Steuerung oder eingebauter  
Alarmanlage geliefert

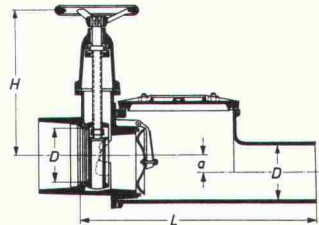
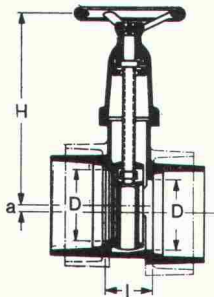
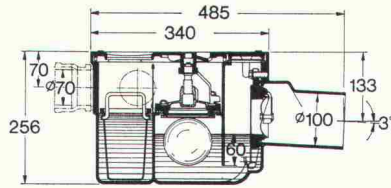

# PASSAVANT

bietet Sicherheit  
vor  
Rückstauschäden  
Unterlagen verlangen Sie bei



**Werner Maag AG**  
8032 Zürich  
Zeltweg 44

Tel. 01 / 32 75 80  
Telex 58675

Name: \_\_\_\_\_

Adresse: \_\_\_\_\_

PLZ/Ort: \_\_\_\_\_

SBZ 20

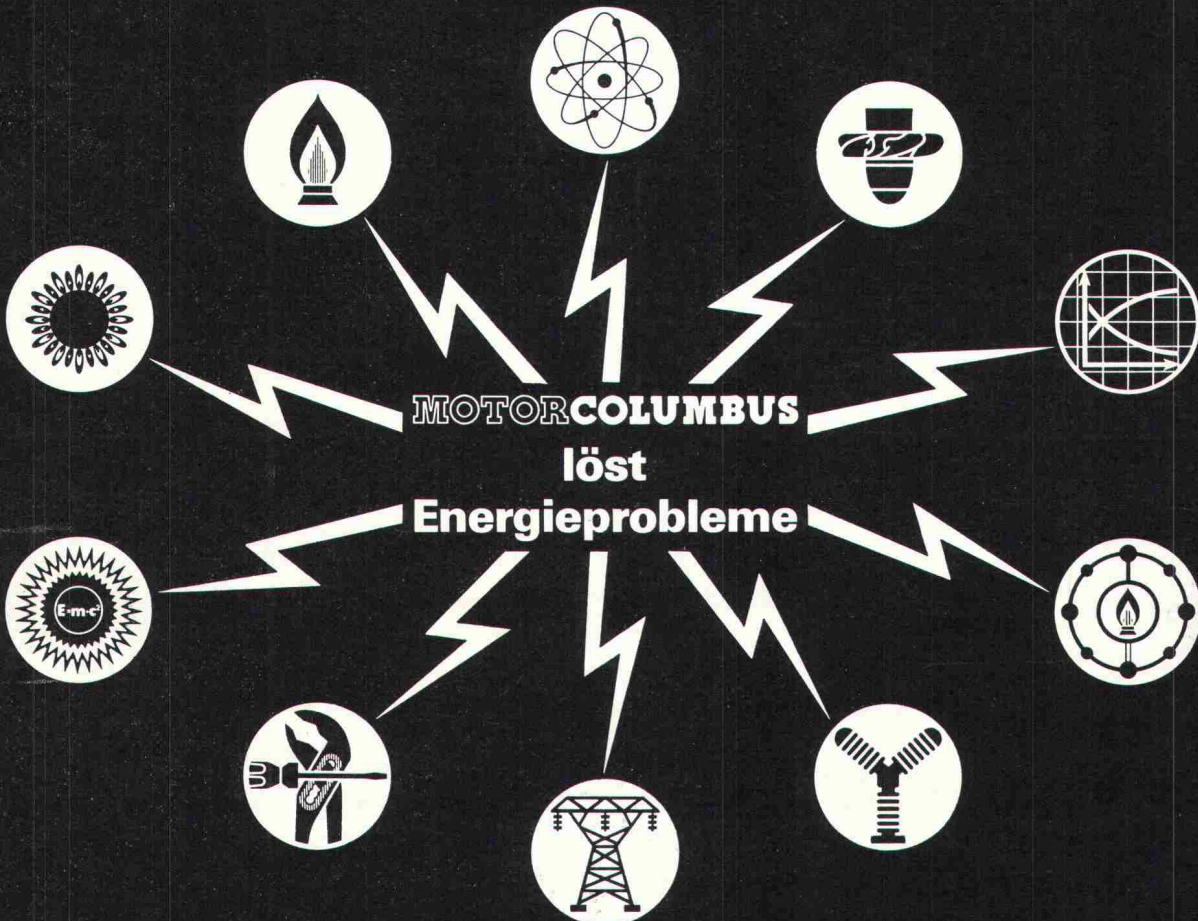

**MOTOR-COLUMBUS INGENIEURUNTERNEHMUNG AG**  
CH-5401 Baden/Schweiz, Parkstrasse 27, Telefon 056/22 7101, Telex 54 532 moco ch



Telefon 041 44 86 86

GARDEROBENANLAGEN / METALLBAUPROFILE

## **Bauspezialitäten AG Luzern**

Fabrikation und Montage von Normgarderoben  
und SPEZIALGARDEROBEN nach Ihren Angaben

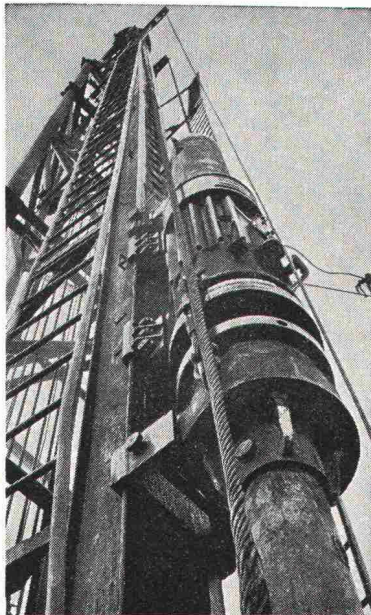

### **Pfahlfundationen**

- Bohrpfähle
- Ortsbetonpfähle «DELTA»
- Fertigbetonpfähle
- Holzpfähle
- Wasserbauarbeiten
- Spundwände

**EGGSTEN AG LUZERN**

Industriestrasse 16      Telefon 041 - 44 66 04

### **Ausführung von Unterlagsböden**

## **LIMASOL**

Limasol AG, Unterlachenstrasse 5  
6005 Luzern, Telefon 041 / 44 25 33

### **Ausführung elektrischer Installationen in den Labors**

## **CKW**

Centralschweizerische Kraftwerke  
6002 Luzern, Telefon 041 / 26 51 11

## **Mehr wissen — besser disponieren**

Anzeigen mit hohem Informationswert  
enthält diese Nummer  
der Schweizerischen Bauzeitung.

Mit uns reden,  
lohnt sich

Brückenbau  
Kanalbau  
Industriebau  
Eisenbetonbau  
Spezialtiefbau  
Wohnbau

# **Spaltenstein**

Spaltenstein AG Hoch + Tiefbau  
Schaffhauserstrasse 372, 8050 Zürich

# BESSERE WÄRMEISOLATION MIT *Durisol*-FASSADENELEMENTEN

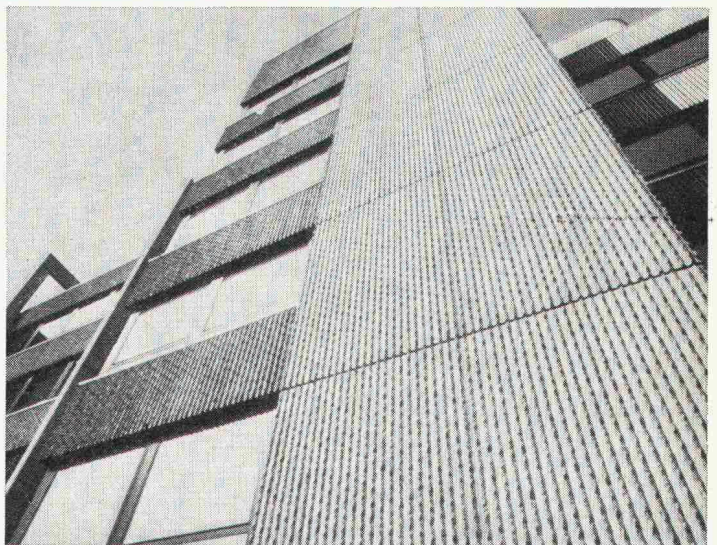
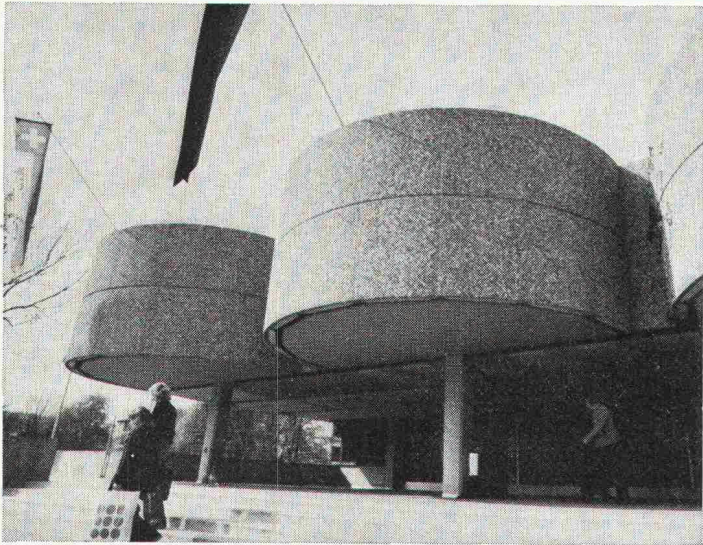

DURISOL-Fassadenelemente sind dreischichtig. Ein hochisolierender Kern wird beidseitig von einer Feinbetonschicht umschlossen. Durch ein besonderes Härtingsverfahren erhält die Aussenschicht ihre Wetterbeständigkeit und die helle Tönung. Sie wird weder gestrichen noch sonstwie behandelt, kann aber auch in Rippenbeton-, Wasch-

beton- oder Sichtbetonstruktur ausgeführt werden.

Der Erfolg der DURISOL-Fassadenelemente beruht nicht nur auf dem ausgezeichneten Wärmedurchgangswert. Er zeigt sich auch im Wärmespeichervermögen, dem günstigen Auskühlverhalten und besonders im Feuchtigkeitshaushalt.

Weiter bieten Ihnen DURISOL-Fassadenelemente, wie alle DURISOL-Produkte, sehr gute Schallschluckeigenschaften und Feuerbeständigkeit.

## *Durisol*

DURISOL VILLMERGEN AG  
8953 Dietikon, Telefon 01/740 69 81

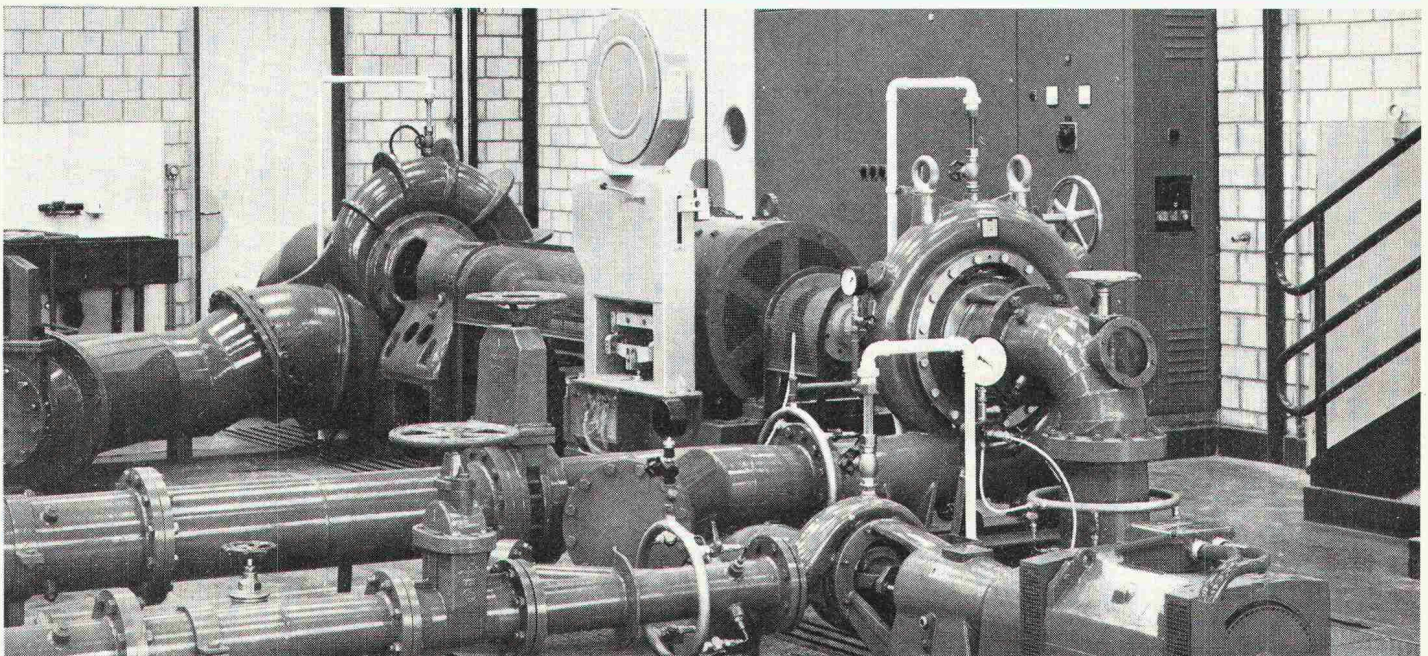

**BELL** Die Bell Maschinenfabrik AG, Kriens, hat die gesamte hydraulische Laborausstattung, bestehend aus Pelton-, Pump- und Kaplan turbine sowie Mess- und Regeleinrichtungen geliefert. Bell hat eine grosse internationale Erfahrung auf dem Gebiet der hydrau-

lischen Laboreinrichtungen für Ingenieur- und Hochschulen.

Bell Maschinenfabrik AG  
6030 Kriens/Luzern

Mitglied der Escher Wyss-Gruppe  
im Sulzer Konzern



Wesentlicher Bestandteil für die Gewährung der Sicherheit von Kernkraftwerken sind die Schutzbehälter.

In **Deutschland**  
**England**  
**Frankreich**  
**Kanada**  
**Schweden**  
**Spanien**  
**Südkorea**

und in den  
**USA**

wurden seit 1968  
55 Schutz- und  
Druckbehälter  
mit BBRV-Kabeln  
vorgespannt.

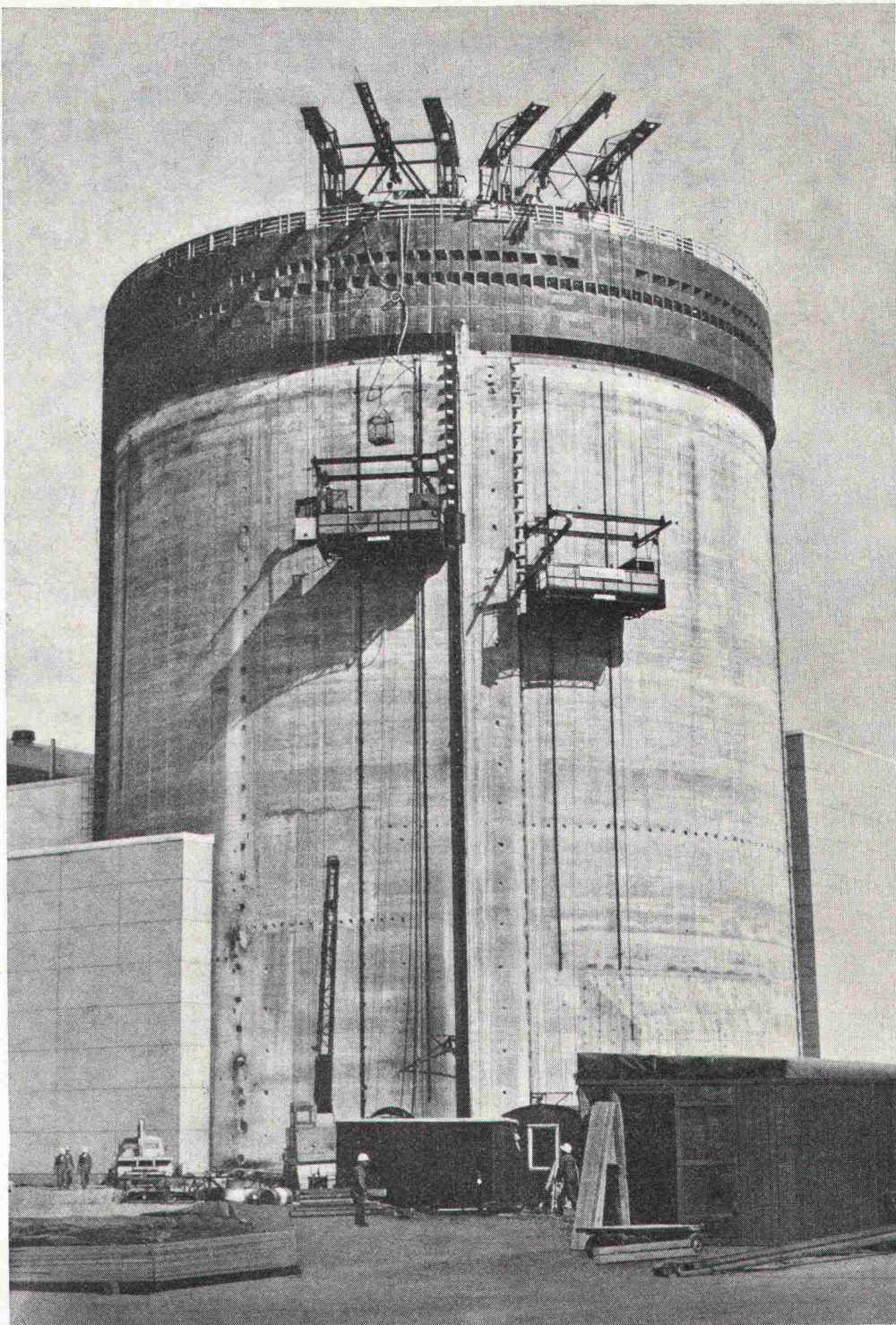

# Vorspannkabel BBRV®

35 – 470 to Spannkraft    sicher    zuverlässig    einfach

Spezialkabel für den Reaktorbau  
bis 800 to

STAHLTON AG  
8034 Zürich Riesbachstrasse 57 01-47 64 00  
9008 St. Gallen 1000 Lausanne 6900 Lugano

 **Stahlton**