

**Zeitschrift:** Schweizerische Lehrerinnenzeitung  
**Herausgeber:** Schweizerischer Lehrerinnenverein  
**Band:** 76 (1972)  
**Heft:** 6

## Werbung

### Nutzungsbedingungen

Die ETH-Bibliothek ist die Anbieterin der digitalisierten Zeitschriften. Sie besitzt keine Urheberrechte an den Zeitschriften und ist nicht verantwortlich für deren Inhalte. Die Rechte liegen in der Regel bei den Herausgebern beziehungsweise den externen Rechteinhabern. [Siehe Rechtliche Hinweise.](#)

### Conditions d'utilisation

L'ETH Library est le fournisseur des revues numérisées. Elle ne détient aucun droit d'auteur sur les revues et n'est pas responsable de leur contenu. En règle générale, les droits sont détenus par les éditeurs ou les détenteurs de droits externes. [Voir Informations légales.](#)

### Terms of use

The ETH Library is the provider of the digitised journals. It does not own any copyrights to the journals and is not responsible for their content. The rights usually lie with the publishers or the external rights holders. [See Legal notice.](#)

**Download PDF:** 14.03.2025

**ETH-Bibliothek Zürich, E-Periodica, <https://www.e-periodica.ch>**

Sticken!  
ein Vergnügen



**D·M·C**

Hohechte Farben  
Dauerhafter Glanz

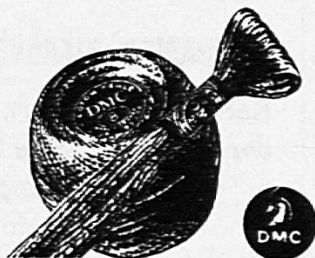

Dollfus-Mieg & Cie. SA, Oberuzwil SG

praktisch,  
wirtschaftlich,  
sauber...

™

**Peli  
fix**

KLEBESTIFT  
für Papier,  
Fotos, Gewebe,  
Styropor®

**Pelikan**

*...so fix  
ging  
das Kleben  
noch nie!*

# LONZA

## Lehrerinnen

die einen Schulgarten führen, er-  
halten zu Versuchszwecken

5 kg Garten-Volldünger LONZA

5 kg Ammonsalpeter LONZA

5 kg Composto LONZA

1 kg Lonzin-Pulver

1 Fl. Lonzin flüssig

## gratis

Wir erwarten gerne Ihren Anruf  
oder Ihr Schreiben.

LONZA AG, Postfach, 4002 Basel

Telefon (061) 34 38 50

## Schulreise - Ausflüge - Ferien

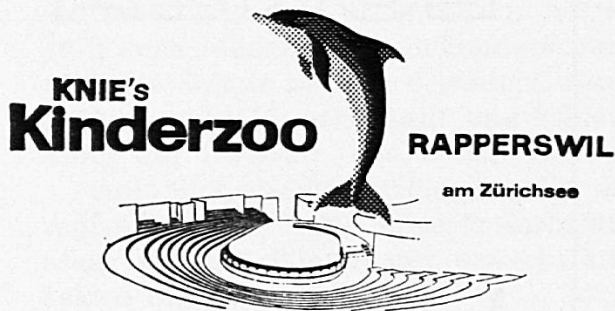

... und wieder springen die Flipper!

Einziges Delphinarium der Schweiz – jetzt überdacht; bei jeder Witterung mehrmals täglich Vorführung der brillanten Delphin-Schau. Dazu über 400 Tiere aus aller Welt, Elefantenreiten, Ponyreiten, Ponytram, Schaubrüten. – Restaurant und Picknickplätze. – Vom 18. März bis 1. November täglich geöffnet von 9 bis 18 Uhr (Juni bis September bis 19 Uhr). Kollektiveintritt für Schulen: Kinder Fr. 1.40, Erwachsene Fr. 3.—, Lehrer gratis.

Auskünfte: Zoo-Büro (055) 2 52 22

### Schulreise nach Bern?

Dann besuchen Sie den **Berner Tierpark Dählhölzli** und sein reichhaltiges

#### Vivarium

(Vögel, Reptilien, Fische fremder Länder)

Ein großes Erlebnis für kleine und große Schüler!

Diesen Sommer:

#### Brienzer Rothorn 2349 m über Meer

Das ideale Ausflugsziel im Berner Oberland! — Betriebsdauer Bahn und Hotel vom **3. Juni—30. September** (vom 1.—22. Oktober bei guter Witterung mit reduziertem Fahrplan).

Bekannte Höhenwegwanderung Rothorn-Brünigpaß 4–5 Stunden.

Neue Höhenwanderung Rothorn-Schönbüel/Lungern 2–3 Stunden.

### Schulklassen willkommen in unseren alkoholfreien Restaurants

**Karl der Große** neben Grossmünster  
Nähe See  
Kirchgasse 14  
Telefon 32 08 10

**Zürichberg** Nähe Zoo  
Waldspielplatz  
Orellistraße 21  
Telefon 34 38 48

**Rigiblick** oberhalb Rigiseilbahn  
Spielplatz  
Germaniastraße 99  
Telefon 26 42 14

Zürcher Frauenverein für alkoholfreie  
Wirtschaften

## Melchsee Frutt



Obwalden

**Luftseilbahn** 1920 m ü. M.

**Sessellift**

**Balmeregghorn** 2250 m ü. M.

Sommer- und Winterparadies der Zentralschweiz. Drei herrliche Bergseen. Markierte Wanderwege. Ausgangspunkt der Jochpaß- und Planplattewanderungen.

Reiches Alpenblumen- und Wildtier-Reservat.

Heimelige Hotels und moderne Touristenunterkünfte.

Auskünfte über Betriebszeiten, Tel. 041 67 12 32  
Prospekte durch das Verkehrsbüro,  
6061 Melchsee-Frutt

# Schulreise - Ausflüge - Ferien



**Ideal für Schulreisen!**

## Kronberg

1663 m

**Wanderparadies im Appenzellerland**

Zwischen Appenzell und Urnäsch, dem Säntismassiv vorgelagert, liegt als einzigartiger Aussichts- und Wanderberg der Ostschweiz der Kronberg, auf den in 8 Minuten Fahrzeit die Luftseilbahn Jakobsbad-Kronberg führt. Talstation Jakobsbad direkt an der Staatsstraße (große Parkplätze) und bei der gleichnamigen Haltestelle der Appenzellerbahn. Auf dem Kronberg modernes Restaurant. Einzigartige Rundschau auf Alpen, Mittelland, Ostschweiz und Bodenseeraum. Nach allen Seiten gefahrlose Wanderrouten ins Tal. Preisermäßigungen für Schulen.

Tel. Luftseilbahn: (071) 89 12 89/90  
Tel. Bergrestaurant: (071) 81 11 30



Herrlicher Ausblick auf die historischen Stätten der Zentralschweiz Höhen-Wanderwege Massenlager

Auskunft:  
**Rigibahn-Gesellschaft**  
6354 Vitznau  
Tel. (041) 83 18 18



## Natur- und Tierpark Goldau

im wildromantischen Bergsturzgebiet; der Anziehungspunkt für Schul- und Vereinsausflüge. 3 Minuten vom Bahnhof.



## Verkehrshaus der Schweiz Luzern mit Planetarium «Longines»

Lebendiger Anschauungsunterricht am Originalfahrzeug. Entwicklung der Verkehrsmittel zu Wasser, zu Lande und in der Luft sowie des Nachrichtenwesens und Tourismus. Einziges Planetarium der Schweiz, das eine eindruckliche Darstellung des Sternenhimmels vermittelt. Lohnendes Ziel Ihrer Schulreise.

Bis Ende November täglich geöffnet von 09.00 bis 18.00 Uhr.

Auskünfte erteilt: Verkehrshaus der Schweiz, Lidostraße 5, 6000 Luzern  
Tel. (041) 23 94 94

## Schulreise - Ausflüge - Ferien



### 50 km Wanderwege. Lohnender Ausgangspunkt für Schulreisen!

Tips mit Wanderzeiten zwischen 2—5 Stunden. Braunwald—Oberblegisee mit Abstieg nach Luchsingen, Nidfurn oder Leuggelbach, Schwanden. **Sesselbahn Gumen** mit gleichem Abstieg via Bächital Braunwald — Nußbühl — Klausenstraße — Linthal. Schulen stark ermäßigte Fahrpreise.

- e erster alpiner Rosenprüfgarten in Europa. Vita-Parcours.

### Verbinden Sie Ihre Schulreise mit einer Schifffahrt auf dem schönen Zürichsee

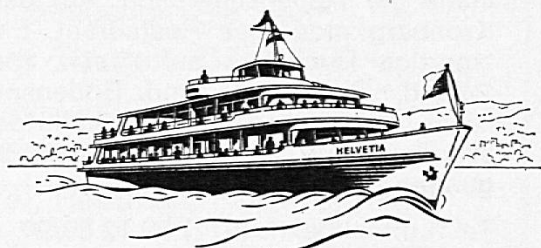

Besonders beliebte Reiseziele: Halbinsel Au, Insel Ufenau, Rapperswil (Kinderzoo) usw. Günstige Verbindungen mit Kursschiffen. — Auskünfte durch die Zürichsee-Schiffahrtsgesellschaft  
Tel. (01) 45 10 33

### Mit einer Schulreise in den Zoologischen Garten Basel

Verbinden Sie Vergnügen, Freude und lebendigen Unterricht! Reichhaltige Sammlung seltener Tiere.

Kinder bis zum 16. Altersjahr . . . . .	Fr. 1.50
Schulen kollektiv bis 16. Altersjahr . . . . .	Fr. 1.20
Schulen kollektiv 16.—20. Altersjahr . . . . .	Fr. 2.40
Erwachsene . . . . .	Fr. 4.—
Kollektiv von 25 bis 100 Personen . . . . .	Fr. 3.50
Kollektiv über 100 Personen . . . . .	Fr. 3.—

Reiseleiter können Kollektivbillette jederzeit an den Kassen lösen.

**Öffnungszeiten:** 08.00—19.00 Uhr; Schließung der Tierhäuser 18.00 Uhr.

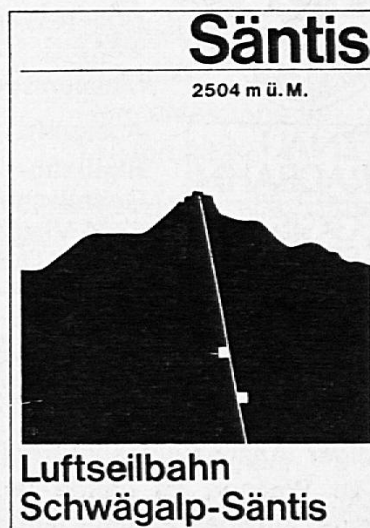

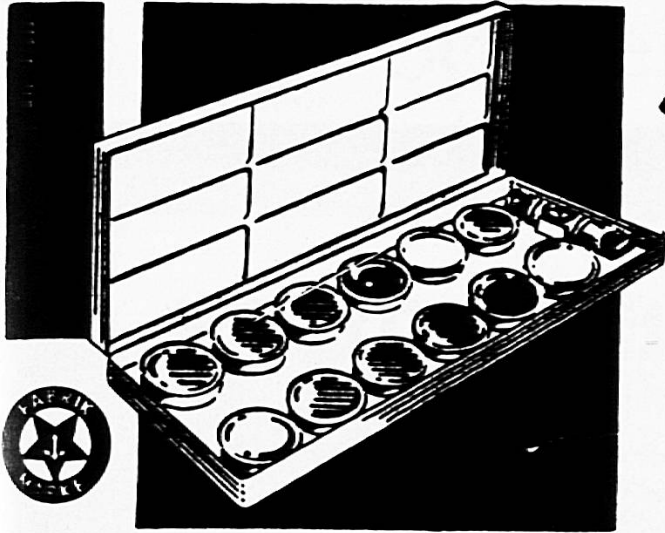

# Anker

dient dem Fortschritt und bringt einen **Schulfarbkasten** aus weißem **Kunststoff** mit Deckfarben mit folgenden Vorzügen:

- unzerbrechlich
- keine scharfen Ecken und Kanten
- kein Rosten

Generalvertretung für die Schweiz:  
**Rud. Baumgartner-Heim & Co.,**  
 8032 Zürich

Verlangen Sie weitere farbige Druckschriften über die seit 1891 hergestellten Anker-Erzeugnisse

## SCHWEIZER FIBELWERK

Der Schweizerische Lehrerinnenverein und der Schweizerische Lehrerverein empfehlen Kolleginnen und Kollegen die Verwendung der von bewährten Praktikern verfaßten Fibel und Hefte für den Erstleseunterricht.

### Analytischer Lehrgang

Fibel «**Komm lies**», Emilie Schächli/Hans Witzig . . . . . Fr. 2.10  
 und acht Lesehefte zu je . . . . . Fr. 1.80

### Synthetischer Lehrgang

Fibel « **Wir lernen lesen** », Wilhelm Kilchherr/C. Piatti . . . . . Fr. 1.80  
 und zwei Lesehefte zu je . . . . . Fr. 1.80

### Ganzheitlicher Lehrgang

Mundart-Fibel «**Roti Rösli im Garte**»  
 Arbeitsgemeinschaft der Zürcher Elementarlehrer . . . . . Fr. 3.10  
 und Leseheft «**Steht auf, ihr lieben Kinderlein**» . . . . . Fr. 1.80

Bestelladresse:

**Schweizerischer Lehrerverein** Ringstraße 54 **8057 Zürich** Tel. (01) 46 83 03

*Contra-Schmerz*  
gegen  
 Kopfweh, Migräne, Rheuma



Dr. WILD & Co. AG Basel

Inseratpreise: 1/1 Seite Fr. 160.—,  
 1/2 Seite Fr. 92.—, 1/4 Seite Fr. 55.—,  
 1/8 Seite Fr. 31.—. — Wiederholungsrabatte laut Tarif. — Inserate: Schweiz. Lehrerinnen-Zeitung, Milly Enderlin, Laubenhof 49, 7000 Chur, ☎ (081) 22 27 20

Druck: Bischofberger & Co., 7002 Chur

AZ 7000 Chur 1

Direktion der Schweiz.  
Landesbibliothek  
3003 B e r n

## Knüpf-Batik mit DYLON

Kaltwasserfarben

**Kinderleibchen** in Baumwolle uni weiss  
kurzarm 10-12-14-16 Jahre **Fr. 4.95./.** 10%

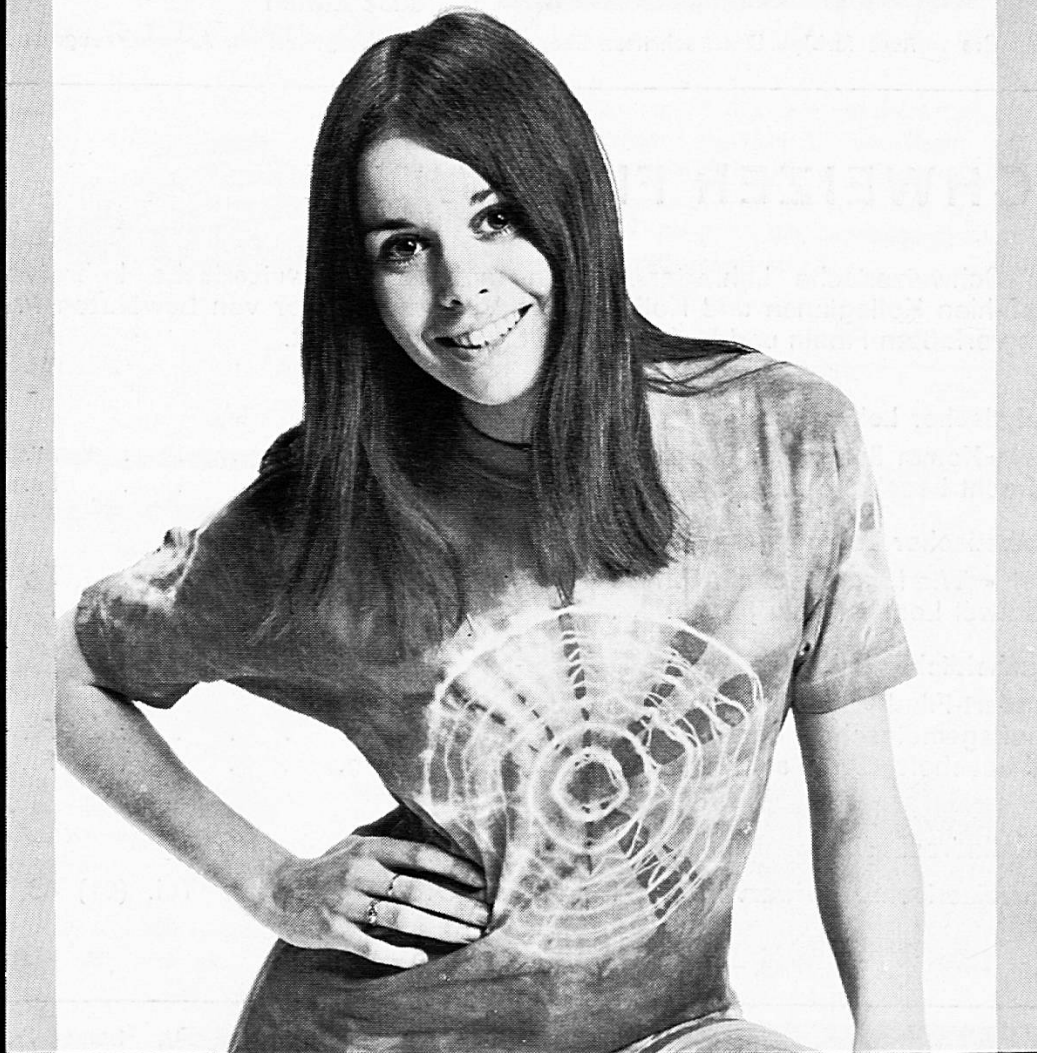

**Luchsinger+Trees AG**  
**Bern am Theaterplatz**

Telefon 031 22 76 14