

Zeitschrift: Schweizer Monatshefte : Zeitschrift für Politik, Wirtschaft, Kultur
Herausgeber: Gesellschaft Schweizer Monatshefte
Band: 46 (1966-1967)
Heft: 3

Werbung

Nutzungsbedingungen

Die ETH-Bibliothek ist die Anbieterin der digitalisierten Zeitschriften. Sie besitzt keine Urheberrechte an den Zeitschriften und ist nicht verantwortlich für deren Inhalte. Die Rechte liegen in der Regel bei den Herausgebern beziehungsweise den externen Rechteinhabern. [Siehe Rechtliche Hinweise.](#)

Conditions d'utilisation

L'ETH Library est le fournisseur des revues numérisées. Elle ne détient aucun droit d'auteur sur les revues et n'est pas responsable de leur contenu. En règle générale, les droits sont détenus par les éditeurs ou les détenteurs de droits externes. [Voir Informations légales.](#)

Terms of use

The ETH Library is the provider of the digitised journals. It does not own any copyrights to the journals and is not responsible for their content. The rights usually lie with the publishers or the external rights holders. [See Legal notice.](#)

Download PDF: 17.03.2025

ETH-Bibliothek Zürich, E-Periodica, <https://www.e-periodica.ch>

«INDEP» TREUHAND UND REVISIONS-AG

Postfach 227, 8024 Zürich, Theaterstraße 16

Revisionen nach OR und Bankengesetz, Expertisen,
Beratung in Steuer- und Wirtschaftsfragen, Führung
von Sekretariaten

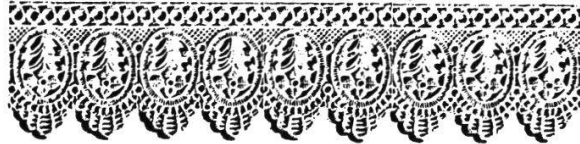

Pralinés und Truffes

Springli

Confiserie am Paradeplatz Zürich Tel. 25 79 22

Photographieren Sie in Farben!

Wir entwickeln und kopieren Ihre Kodacolor Farbphotos innert 3 bis 4 Arbeitstagen in anerkannt erstklassiger Ausführung. Prompter Postversand.

Hausmann
& CO. A.G.

Unsere Geschäfte in St.Gallen:
Marktgasse 13 St.Gallen
Walhalla b. Hauptbahnhof
Unser Geschäft in Zürich:
Bahnhofstraße 91 Zürich

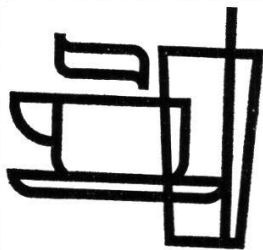

OVOMALTINE

um mehr zu leisten!

Swissair fliegt nach mehr als 60 Städten in 5 Kontinenten

Nordamerika

Der routinierte Fluggast schätzt die grosse Auswahl an Swissair Nonstop-Flügen über den Nordatlantik. New York, Montreal, Chicago.

Europa

Kürzere Reisen — längeres Verweilen. Das dichte Streckennetz der Swissair lässt Sie jede Stadt innert kürzester Zeit erreichen.

Naher Osten

Flugpauschalreisen nach Israel, Aegypten und dem Heiligen Land sind ausserordentlich vorteilhaft geworden.

Ferner Osten

Auf langen Flügen ist es doppelt angenehm, höchste Qualität im Service zu geniessen. Swissair Coronados fliegen 3 mal wöchentlich über Pakistan, Indien, Thailand, Hongkong oder die Philippinen nach Japan.

Afrika

Auf keinem andern Kontinent hat die Swissair so expandiert wie in Afrika. Heute werden 11 Städte regelmässig angefliegen: Abidjan, Accra, Algier, Casablanca, Dakar, Kairo, Khartum, Lagos, Monrovia, Tripolis, Tunis.

Südamerika

Nirgends auf der Welt finden Sie einen Strand wie den der Copacabana — einen Aussichtsberg wie den Zuckerhut oder eine modern konstruierte Stadt wie Brasilia. Swissair Coronados fliegen 2 mal wöchentlich nach Südamerika.



Ihr IATA-Reisebüro oder Swissair gibt Ihnen gerne detaillierte Auskünfte.

SWISSAIR



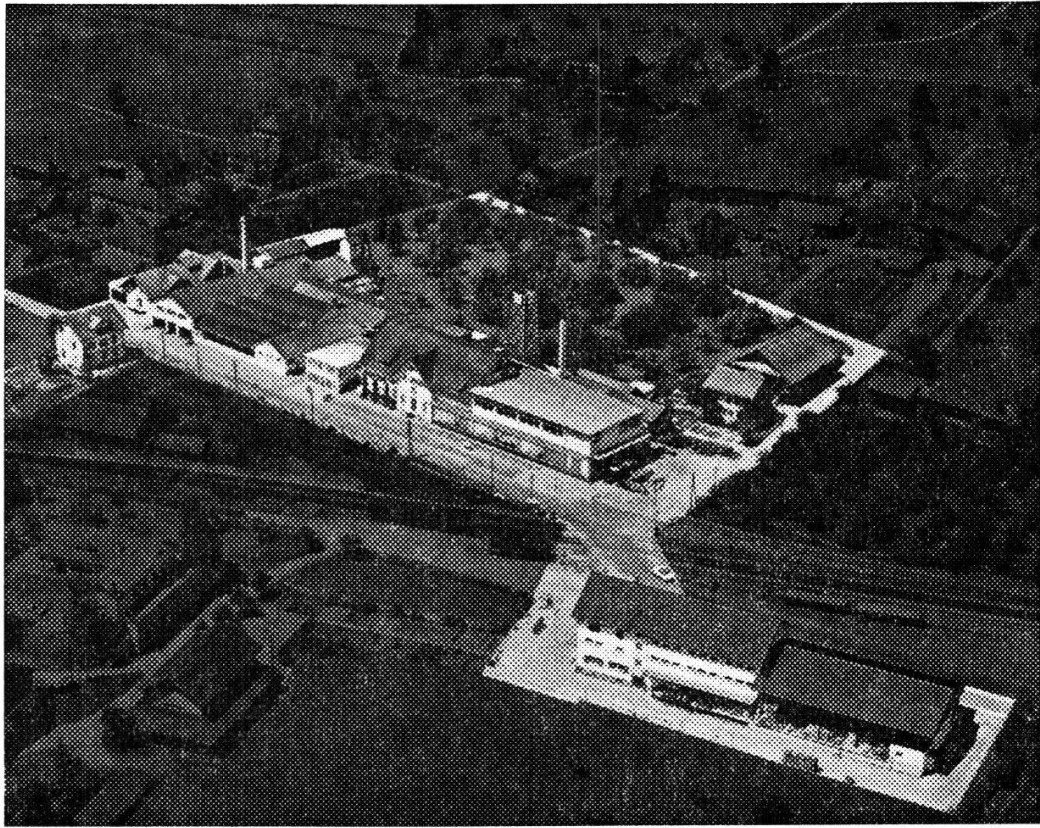

Die beliebten  Marken-Getränke



Gesellschaft für OVA-Produkte — 8910 Affoltern am Albis

Im April
ist erschienen:

Fritz Rahn

Das Gesicht der Jahrhunderte

Ein Tafelwerk. 40 Seiten A 4 mit 18 mehrfarbigen Tafeln, 20 Seiten Registerheft. Pappband lackiert mit Leinenrücken. 9.80 DM.

Dieses Tafelwerk bietet in synoptischer Darstellung einen geschichtlichen Überblick über Politik, Religion, Kunst, Literatur, Technik und Naturwissenschaften. Ordnungsschema sind die historische Abfolge (von links nach rechts laufend) und die Gleichzeitigkeit der untereinander aufgeführten Fakten. Das Generalthema jeder Tafel wird dabei verglichen mit allgemeinen Richtzahlen und verwandten Themen. Die Einzelangaben sind in dem dazugehörigen Registerheft erläutert.

«Das Gesicht der Jahrhunderte» ist für den historisch, kulturell und wissenschaftlich interessierten Laien bestimmt — durch seinen günstigen Preis trotz repräsentativer Ausstattung eignet es sich auch als Geschenkband für jüngere Menschen.



Klett

**Bally
Wanderschuhe –
leicht, bequem,
formschön**



**Bally Fuorcla – der bergtüchtige
voralpine Wanderschuh – wetterfest
und rahmenzwiegenäht
mit griffiger Profilgummisohle.
Fr. 87.80**

**Bally Bijou – der unverwüstliche
Wanderschuh – leicht, bequem und
handschuhweich mit gepolstertem
Schaftabschluss und Gummi-
sohle. Damen ab Fr. 47.80
Herren ab Fr. 54.80**

**Geigy forscht für
morgen**

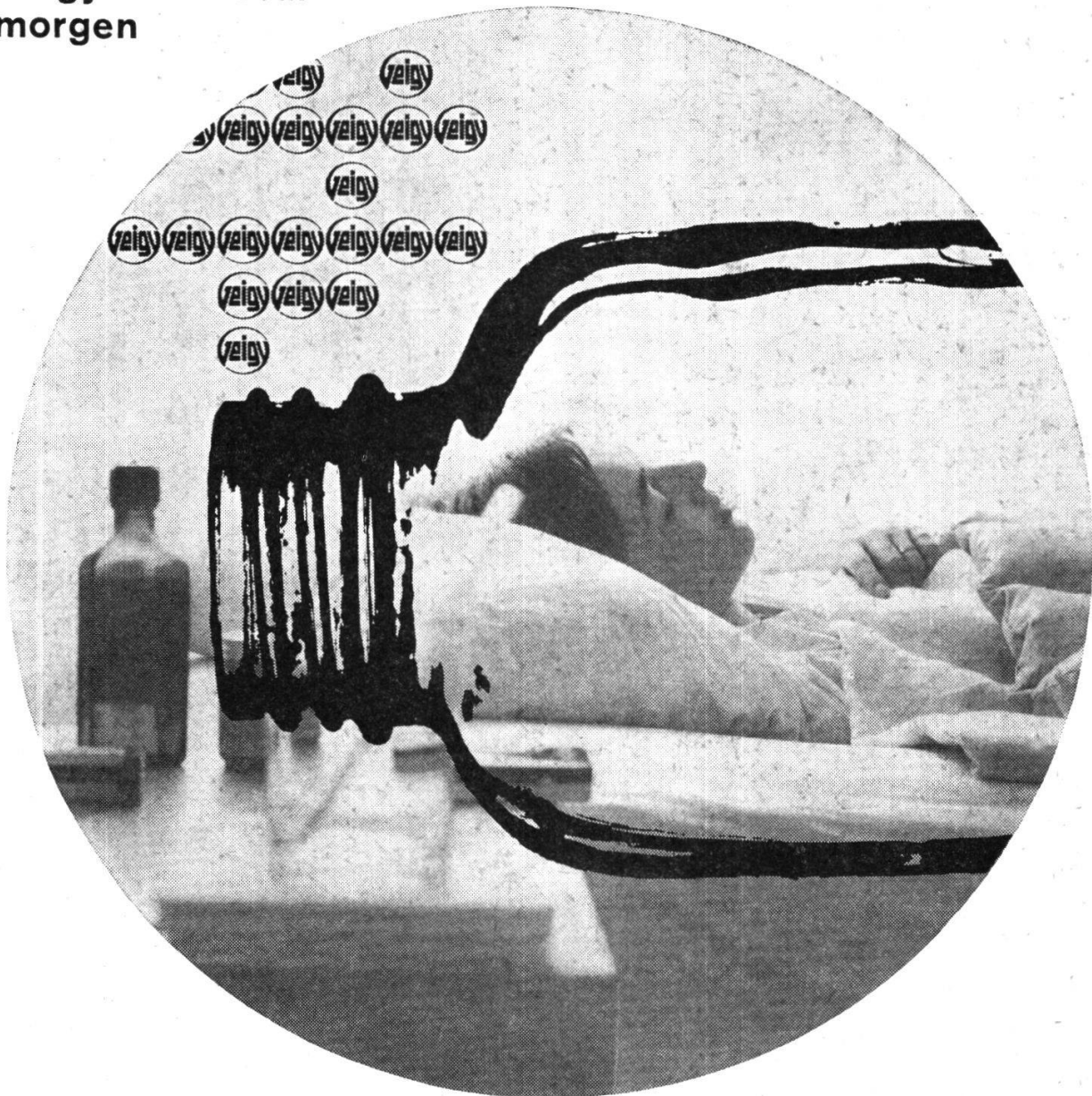

Morgen braucht der Arzt neue Medikamente

Pest, Diphtherie, Kindbettfieber, einst Geisseln der Menschheit, sind heute fast ganz verschwunden. Andere Krankheiten haben viel von ihrem Schrecken verloren; die Tuberkulose ist sehr stark zurückgegangen, und gegen viele Infektionskrankheiten hat der Arzt zuverlässige Medikamente.

Dafür traten mit verändertem Lebensstil immer neue, früher unbekannte Krankheiten auf; unausgeglichene Lebensweise, Härte des Berufslebens, übermässige und überfeinerte Ernährung, Mangel an Bewegung und frischer Luft, häufiger Genuss von Stimulantien, chronische Überreizung durch Lärm und ungeeignete

Beleuchtung führen zu vorzeitigem Verschleiss von Nerven und Herz. Die pharmazeutische Forschung der J. R. Geigy A.G. sucht entsprechende Medikamente und gibt damit dem Arzt von morgen die Mittel in die Hand, auch die neuen Krankheiten zu lindern und zu heilen.

Auch in der Schädlingsbekämpfung, in der Farbstoffchemie und auf andern Gebieten bringt die intensive Geigy-Forschung neue leistungsfähige Produkte.



J. R. Geigy A.G., Basel

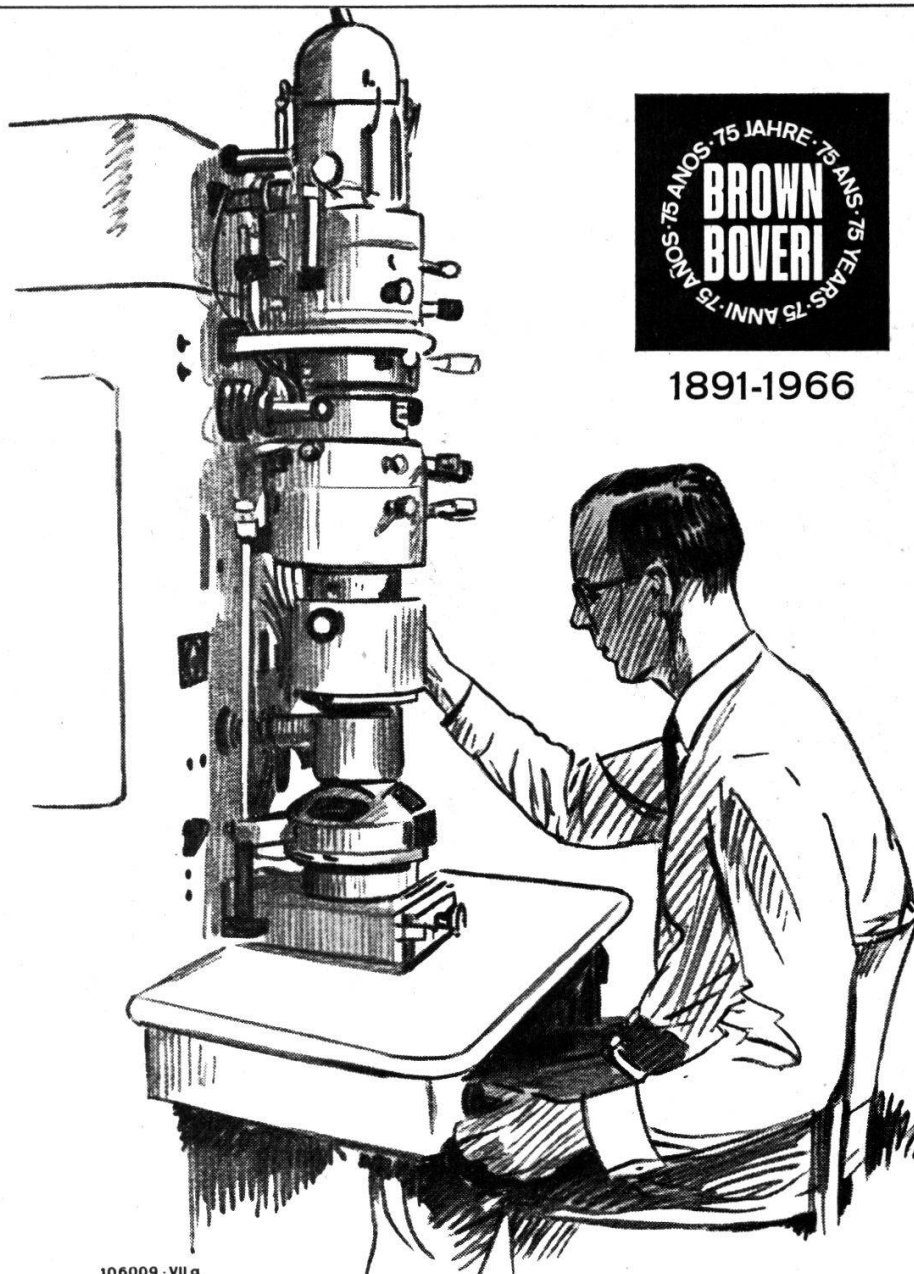

106009 - VII a



1891-1966

Durch Forschung zum industriellen Fortschritt

Der Wirkungskreis des modernen Brown Boveri Zentrallaboratoriums umfaßt praktisch alle Zweige der Chemie, der Physik und Technologie. Es leistet wichtige Entwicklungs- und Kontrollarbeit und liefert die unerläßlichen Grundlagen für den Bau unserer Maschinen und Apparate

BROWN BOVERI

Aktiengesellschaft Brown, Boveri & Cie., Baden (Schweiz)