Zeitschrift: Suisse magazine = Swiss magazine

Herausgeber: Suisse magazine

Band: - (2003)

Heft: 171-172

Inhaltsverzeichnis

Nutzungsbedingungen

Die ETH-Bibliothek ist die Anbieterin der digitalisierten Zeitschriften. Sie besitzt keine Urheberrechte an den Zeitschriften und ist nicht verantwortlich für deren Inhalte. Die Rechte liegen in der Regel bei den Herausgebern beziehungsweise den externen Rechteinhabern. Siehe Rechtliche Hinweise.

Conditions d'utilisation

L'ETH Library est le fournisseur des revues numérisées. Elle ne détient aucun droit d'auteur sur les revues et n'est pas responsable de leur contenu. En règle générale, les droits sont détenus par les éditeurs ou les détenteurs de droits externes. Voir Informations légales.

Terms of use

The ETH Library is the provider of the digitised journals. It does not own any copyrights to the journals and is not responsible for their content. The rights usually lie with the publishers or the external rights holders. See Legal notice.

Download PDF: 29.03.2025

ETH-Bibliothek Zürich, E-Periodica, https://www.e-periodica.ch

Sommaire

4

Faits marquants de l'actualité suisse

7

Histoire
Pour tout savoir sur les comtes de Savoie.

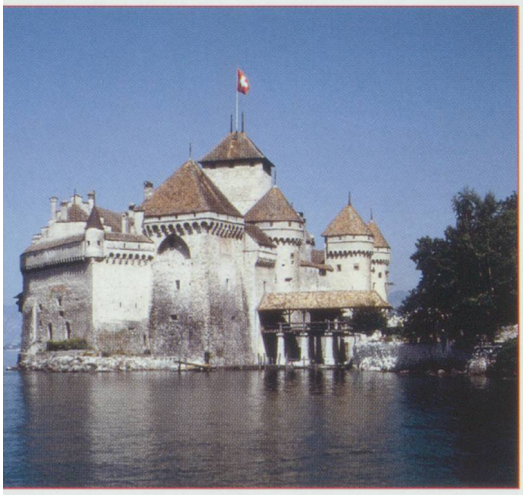

10

Tourisme
À la découverte de la Franche-Comté et des ses savoir-faire si proches de la Suisse.

14

Patrimoine
Toute l'histoire du jet d'eau de Genève, comme si vous y étiez.

17

Traditions
Suisse Magazine vous dévoile quelques-unes des plus belles fêtes et coutumes d'hiver de Suisse.

20

Livres

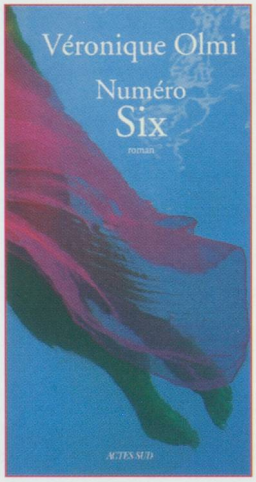

22

Nouvelles fédérales

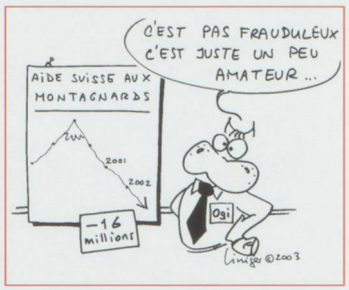

25

Dans les cantons

26

Insolite
Suisse Magazine vous invite à visiter un chalet suisse... à Boulogne-Billancourt

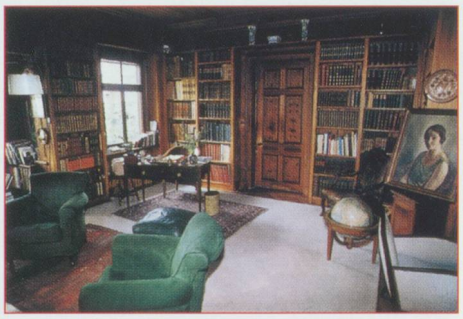

28

Calendrier

30

Courrier des lecteurs