

Zeitschrift: Suisse magazine = Swiss magazine
Herausgeber: Suisse magazine
Band: - (2015)
Heft: 305-306

Rubrik: Calendrier culturel

Nutzungsbedingungen

Die ETH-Bibliothek ist die Anbieterin der digitalisierten Zeitschriften. Sie besitzt keine Urheberrechte an den Zeitschriften und ist nicht verantwortlich für deren Inhalte. Die Rechte liegen in der Regel bei den Herausgebern beziehungsweise den externen Rechteinhabern. [Siehe Rechtliche Hinweise.](#)

Conditions d'utilisation

L'ETH Library est le fournisseur des revues numérisées. Elle ne détient aucun droit d'auteur sur les revues et n'est pas responsable de leur contenu. En règle générale, les droits sont détenus par les éditeurs ou les détenteurs de droits externes. [Voir Informations légales.](#)

Terms of use

The ETH Library is the provider of the digitised journals. It does not own any copyrights to the journals and is not responsible for their content. The rights usually lie with the publishers or the external rights holders. [See Legal notice.](#)

Download PDF: 30.03.2025

ETH-Bibliothek Zürich, E-Periodica, <https://www.e-periodica.ch>

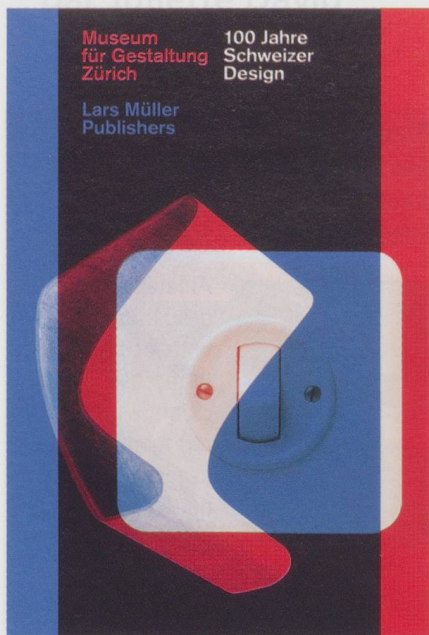

Norm, Poster of the exhibition „100 Years of Swiss Design“ at Museum für Gestaltung – Schaudapot, 2014.

L'EXPO DU MOMENT À ZÜRICH

100 ans de design suisse

À l'occasion de l'inauguration de ses nouveaux locaux – le Schaudapot – le Museum für Gestaltung expose quelque 800 objets et documents retraçant le design suisse de 1910 à nos jours. Les meubles sont exposés chronologiquement sur dix stands reconstituant l'atmosphère de chaque décennie évoquée. Les particularités telles que l'utilisation de l'aluminium, la miniaturisation, l'ergonomie ou encore le luxe font quant à elles l'objet d'une trentaine de présentations thématiques.

Museum für Gestaltung – Schaudapot, Toni-Areal, Pfingstweidstrasse 96, CH-8005 Zurich. Jusqu'au 8 février 2015, du mardi au dimanche de 10 h à 17 h, mercredi jusqu'à 20 h.

BÂLE

Paul Gauguin

Fondation Beyeler, Baselstrasse 101, CH-4125 Riehen/Bâle. Du 8 février au 28 juin 2015, tous les jours de 10 h à 18 h, mercredi jusqu'à 20 h.

Peter Doig

Fondation Beyeler, Baselstrasse 101, CH-4125 Riehen/Bâle. Jusqu'au 22 mars 2015, tous les jours de 10 h à 18 h, mercredi jusqu'à 20 h.

BERNE

Oh Yeah ! La musique pop en Suisse

Musée de la communication, Helvetiasstrasse 16, CH-3005 Berne. Jusqu'au 19 juillet 2015, du mardi au dimanche de 10 h à 17 h.

La Couleur et moi – Augusto Giacometti, un pionnier suisse de l'abstraction

Kunstmuseum, Hodlerstrasse 8-12, CH-3000 Berne 7. Jusqu'au 8 février 2015, du mardi au dimanche de 10 h à 17 h, mardi jusqu'à 21 h.

Paul Klee.

Classe spéciale – pas à vendre

Zentrum Paul Klee, Monument im Fruchtländ 3, CH-3006 Berne. Jusqu'au 1^{er} février 2015, du mardi au dimanche de 10 h à 17 h.

Ici et maintenant !

L'art suisse des 30 dernières années de la collection Kunst Heute

Kunstmuseum, Hodlerstrasse 8-12, CH-3000 Berne 7. Jusqu'au 26 avril 2015, du mardi au dimanche de 10 h à 17 h, mardi jusqu'à 21 h.

BULLE

Bulle. Points de vue sur une ville

Musée gruérien, bibliothèque publique et scolaire, rue de la Condémine 25, CH-1630 Bulle. Jusqu'au 8 mars 2015, du mardi au vendredi de 10 h à 12 h et de 13 h 30 à 17 h, samedi de 10 h à 17 h, dimanche de 13 h 30 à 17 h.

FRIBOURG

Marcelo

Musée d'art et d'histoire, rue de Morat 12, CH-1700 Fribourg. Jusqu'au 22 février 2015, du mardi au dimanche de 11 h à 18 h, jeudi jusqu'à 20 h.

GENÈVE

Les livres de jeux. Quand les artistes entrent dans la partie

Bibliothèque d'art et d'archéologie du Musée d'art et d'histoire, Promenade du Pin 5, CH-1204 Genève. Jusqu'au 30 mai 2015, du lundi au vendredi de 10 h à 18 h, samedi de 9 h à 12 h.

La Suisse par les Russes. Regards artistiques et historiques 1814-2014

Musée des Suisses dans le monde, Château de Penthes, 18 chemin de l'Impératrice, CH-1292 Pregny/Genève. Jusqu'au 22 mars 2015, du mardi au dimanche de 10 h à 17 h.

Jean-Marie Borgeaud – La terre au corps

Musée Ariana, avenue de la Paix 10, CH-1202 Genève. Jusqu'au 26 avril 2015, du mardi au dimanche de 10 h à 18 h.

LAUSANNE

De Raphaël à Gauguin. Trésors de la collection Jean Bonna

Fondation de l'Hermitage, 2 route du Signal, CH-1018 Lausanne. Du 6 février au 25 mai 2015, du mardi au dimanche de 10 à 18 h, jeudi jusqu'à 21 h.

MARTIGNY

Le verre dans tous ses états & dans tout son éclat

Fondation Tissières, musée des sciences de la Terre, avenue de la Gare 6, CH-1920 Martigny, jusqu'au 29 mars 2015, mardi, jeudi, samedi et dimanche de 13 h 30 à 17 h. Des œuvres d'artistes sont également exposées durant la même période au Musée et Chiens du Saint-Bernard, Fondation Bernard et Caroline de Watteville, rue du Levant 34, CH-1920 Martigny, du mardi au dimanche de 10 h à 18 h.

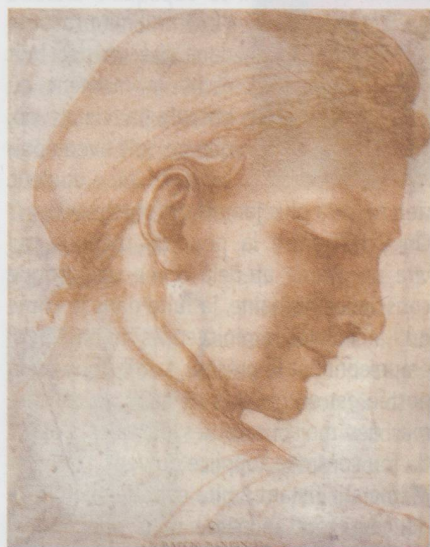

Baccio Bandinelli, Étude de tête vue de dos, de profil vers la droite, vers 1518, sanguine, 250 x 196 mm, Collection Jean Bonna, Genève.

Genève, Patrick Goetelen



Paul Gauguin, Parau api, 1892, Quelles nouvelles ? Huile sur toile, 67 x 91 cm, Gemäldegalerie Neue Meister, Staatliche Kunstsammlungen Dresden.

Jürgen Karpinski - exposition Paul Gauguin, Bâle

PARIS

Zizi sexuel l'expo, le retour !

Cité des sciences et de l'industrie,
30 avenue Corentin Cariou, 75019 Paris.
Jusqu'au 2 août 2015, du mardi au samedi
de 10 h à 18 h, dimanche de 10 h à 19 h.

Fratricide

Pièce de Dominique Warluzel,
mise en scène de Delphine de Malherbe,
avec Jean-Pierre Kalfon et Pierre Santini.
Théâtre de poche Montparnasse,
75 boulevard du Montparnasse,
75006 Paris. Tél. 01 45 44 50 21.
Jusqu'au 1^{er} mars 2015, du mardi
au samedi à 19 h, le dimanche à 17 h 30.

PORRENTRUUY

La Grande Guerre aux frontières – Le Jura et l'Ajoie durant la Première Guerre mondiale

Musée de l'Hôtel-Dieu, Grand-Rue 5,
CH-2900 Porrentruy.
Jusqu'au 15 mars 2015, du mardi
au dimanche de 14 h à 17 h.

SAINT-GALL

Hidden treasures from swiss psychiatry III – On the Seaside of Art – Münsterlingen

Museum im Lagerhaus, Davidstrasse 44,
CH-9000 Saint-Gall. Jusqu'au 8 mars 2015,
du mardi au vendredi de 14 h à 18 h,
samedi et dimanche de 12 h à 17 h.

SAINT-MAUR

Philippe Deslous : Reflets au-dessus du Léman

*La moitié du bénéfice des ventes sera
versée à la Fondation du Patrimoine pour
restaurer la réplique de « La Savoie »,
le bateau à voile latine qui reliait la France
à Lausanne dès 1896.*

Galerie Le Pila, 70 avenue de la République,
94100 Saint-Maur-des-Fossés.
Du 31 janvier au 14 février 2015,
du lundi au samedi de 10 h à 18 h 30.

SCHAFFHOUSE

Josef Gnädinger (1919-2000) : Bauer und Künstler

Museum zu Allerheiligen, Klosterstrasse 16,
CH-8200 Schaffhouse.

Jusqu'au 8 mars 2015, du mardi
au dimanche de 11 h à 17 h.

Ester Vonplon : Wohin geht all das Weiss, wenn der Schnee schmilzt ?

Museum zu Allerheiligen,
Klosterstrasse 16, CH-8200 Schaffhouse.
Jusqu'au 15 février 2015, du mardi
au dimanche de 11 h à 17 h.

VEVEY

La Passion Dürer

Musée Jenisch, avenue de la Gare 2,
CH-1800 Vevey. Jusqu'au 1^{er} février 2015,
du mardi au dimanche de 10 h à 18 h,
jeudi jusqu'à 20 h.

ZURICH

Ferdinand Hodler / Jean-Frédéric Schnyder

Kunsthaus, Heimplatz 1, CH-8001 Zurich.
Jusqu'au 26 avril 2015, mardi, du vendredi
au dimanche de 10 h à 18 h, mercredi
et jeudi de 10 h à 20 h.

Durch die Blume

Museum Bellerive, Höschgasse 3,
CH-8008 Zurich. Jusqu'au 29 mars 2015,
du mardi au dimanche de 10 h à 17 h.