

Zeitschrift: SBB Revue = Revue CFF = Swiss federal railways
Herausgeber: Schweizerische Bundesbahnen
Band: 1 (1927)
Heft: 4

Werbung

Nutzungsbedingungen

Die ETH-Bibliothek ist die Anbieterin der digitalisierten Zeitschriften. Sie besitzt keine Urheberrechte an den Zeitschriften und ist nicht verantwortlich für deren Inhalte. Die Rechte liegen in der Regel bei den Herausgebern beziehungsweise den externen Rechteinhabern. [Siehe Rechtliche Hinweise.](#)

Conditions d'utilisation

L'ETH Library est le fournisseur des revues numérisées. Elle ne détient aucun droit d'auteur sur les revues et n'est pas responsable de leur contenu. En règle générale, les droits sont détenus par les éditeurs ou les détenteurs de droits externes. [Voir Informations légales.](#)

Terms of use

The ETH Library is the provider of the digitised journals. It does not own any copyrights to the journals and is not responsible for their content. The rights usually lie with the publishers or the external rights holders. [See Legal notice.](#)

Download PDF: 01.04.2025

ETH-Bibliothek Zürich, E-Periodica, <https://www.e-periodica.ch>



Zur Genesung.

*Wenn man krank ist, so
heisst es in erster Linie, den
Körper zu stärken, damit
er die Kraft hat, um die
Krankheit zu bekämpfen.*

*Ovomaltine
schafft rasch neue Spann-
kraft, bringt mit ihrem
Wohlgeschmack ein wenig
Behagen ins Kran-
kenzimmer!*

☺



OVOMALTINE

stärkt auch Sie!

OVOMALTINE IST IN BÜCHSEN ZU 500 UND 250 GR.
IN APOTHEKEN, DROGERIEN UND LEBENSMITTEL-
HANDLUNGEN ERHÄLTlich. Dr. A. WANDER A.-G. BERN.

Schweizerische Express A.-G.

Geschäftssitz: Zürich 2, Bederstr. 1, Bahnhof Enge, Tel. S. 37.16

SUISSE
EXPRESS
S. A.



ESPRESSO
SVIZZERO
S. A.

La «SESA» s'est chargée de l'organisation et de la direction du service de camionnage des chemins de fer fédéraux et assure, si on le désire, le transport de marchandises de toute nature de maison à maison, ainsi que du domicile des expéditeurs aux gares, et de celles-ci au domicile des destinataires.

Die «SESA» hat die Organisation und oberste Leitung des Bahn-Camionnagedienstes der Bundesbahnen übernommen und besorgt auf Wunsch die Beförderung aller Güter von Haus zu Haus, wie auch vom Absender zur Bahn und von dieser zum Empfänger.

La «SESA» si è incaricata dell'organizzazione e della direzione superiore del servizio di presa e consegna a domicilio delle Strade ferrate federali e provvede, se richiestane, al trasporto di merci d'ogni natura da casa a casa, nonché dal domicilio dei mittenti alla ferrovia e da questa al domicilio dei destinatari.

Sesa-Agenturen — Agences de la Sesa — Agenzie della Sesa

- Aarau:** Lagerhäuser der Zentralschweiz (Tel. 48)
Aigle: Constant Ritterer
Altstätten (St.Gallen): P. Zündt's Wwe. (Tel. 78)
Altstetten (Zürich): Gebr. Walz, (Tel. Zürich Uto 5017)
Amriswil: Otto Schaffhauser (Tel. 173)
Arbon: Jak. Eggmann-Bernet (Tel. 42)
Au (St. Gallen): Wilh. Dierauer, Berneck (St. Gallen)
Avenches: Walter Käsermann
Avenches Express & G. V.: Walter Käsermann
Baden: Julius Meier (Tel. 1):
Basel (SBB u. St.Johann): Fritz Meyer A.-G. (Tel. Safran 3752)
Bern Hbf.: Kehrl & Oeler (Tel. Bollwerk 1201)
Bern-Weiermannshaus: Kehrl & Oeler (Tel. Bollwerk 1201)
Bern-Bümpliz Süd: Fritz Wüthrich (Tel. Zähringer 6021)
Bevalx (pour colis jusqu'à 60 kg seulement): CFF SBB (Tel.27)
Bex: Henri Guillard (Tel. 26)
Biel (Bienne): Wüthrich & Carrel A.-G. (Tel. 199)
Bischofszell Stadt: Hermann Fehr (Tel. 182)
Brigue (Brig): Planche & König
Brigue Express: Planche & König
Brugg: Emil Frey (Tel. 171)
Bülach: Gottl. Volkart (Tel. 124)
Bulle: Alfred Boschung (Tel. 180)
Burgdorf: Alfred Scheidegger (Tel. 236)
Bütschwil: Gebrüder Stillhard
Chur: Gebrüder Kuoni (Tel. 55)
Clarens: Ed. Francey S. A. (Tel. Montreux 178)
Corcelles-Peseux-Cormondrèche: Ed. Junod (Tel. 61)
- Couvet CFF:** Louis Currit (Tel.23)
Ebnat-Kappel: Karl Wälle (Tel. 80)
Emmishofen-Kreuzlingen: F. Freiburghaus, Kreuzlingen (Tel. Kreuzlingen 143)
Emmishofen-Kreuzlingen Express: F. Freiburghaus, Kreuzlingen (Tel. Kreuzlingen 143)
Estavayer-le-Lac: Louis Margueron (Tel. 45)
Flawil: Walter Specht (Tel. 103)
Frauenfeld: G. Rieser (Tel. 89)
Fribourg (Freiburg): Späth & Deschenaux (Tel. 6)
Genève G. V. & P. V.: Sauvin, Schmidt & Cie. (Tel. Mont-Blanc 6313)
Genève Express: J.Véron, Grauer & Cie. (Tel. Mont-Blanc 2644)
Glarus: F. Spörri & Kas. Elber
Gossau (St. G.): Eugen Lorenz (Tel. 131)
Horgen: Martin Keller (Tel. 166)
Kreuzlingen: Fritz Freiburghaus (Tel. 143)
La Chaux-de-Fonds: Henri Grandjean (Tel. 273)
Landeron-Combes: Bern. Ritter
Langenthal G. V. & P. V.: Ch. Häbigger (Tel. 221)
Langenthal Express: G. Gutjahr
Langnau: E. Hofmann (Tel. 46)
Lausanne: Lavanchy & Cie. (Tel. 8447)
Le Locle (Ville et Col-des-Roches): A. Besson (Tel. 284)
Lenzburg: G. Baumann (Tel. 141)
Lichtensteig: Wilh. Strässle
Liestal: Alb. Stutz-Vogt (Tel. 45)
Lugano città: Gagliardi (Tel. 112)
Lugano stazione: Gagliardi (Tel. 112).
Luzern: Gmür & Co. (Tel. 673)
- Luzern Express:** SBB — CFF (Tel. 141)
Martigny: Denis Favre
Monthey: Vve. Pot & fils (Tel. 25)
Montreux: Ed. Francey S. A. (Tel. Montreux 178) Clarens
Morges: John Carrel
Moudon: Jean Ruch (Tel. 66)
Moutier (Münster): Fernand Houriet (Tel. 41)
Murten (Morat): Fritz Aeschbacher (Tel. 148)
Näfels-Mollis: Anton Iten, Mollis (Tel. Mollis 10)
Neuchâtel: Lambert & Cie. (Tel. 60)
Neuveville (Neuenstadt): Alb. Rollier (Tel. 96)
Nyon: Paul Zwahlen (Tel. 15)
Oerlikon: Hch. Hafner (Tel. Zch. Limmat 8288)
Olten: Fritz Flückiger (Tel. 108)
Payerne: Pahud Frères
Porrentruy (Pruntrut): J. von Gunten & Cie. (Tel. 221)
Ragaz: Johann Mullis & Söhne (Tel. 133)
Rapperswil: Otto Altenburger-Oswald (Tel. 75)
Renens: Ch. Wittwer (Tel. 01260)
Rolle: Louis Gozel (Tel. 87)
Romanshorn: O. Braig (Tel. 240)
Romont: Joseph Chammartin
Rorschach: E. Krönert
Rüti (Zürich): J. Jaggi-Honegger (Tel. 80)
St-Imier: Albert Ruch (Tel. 120)
St-Imier Express & G. V.: Albert Ruch (Tel. 120)
St. Fiden: J. Ruckstuhl & Cie. (Tel. 946)
St. Gallen: Guyer & Cie. (Tel. 53)
Schaffhausen: Robert Tanner's Erben (Tel. 755)
- Serrières:** Lambert & Cie., Neuchâtel (Tel. Neuch. 60)
Sierre (Siders): Louis Grobet (Tel. 141)
Sion (Sitten): Dumas & Cie.
Solothurn: Sesa (Tel. 135)
Thun: H. Lanz & Hunziker (Tel. 301)
Uster: Fritz Riffel (Tel. 67)
Uznach: A. Hager (Tel. 1)
Uzwil G. V. & P. V.: J. Heuberger
Uzwil Express: Mart. Tanner
Vallorbe: Rob. Matthey (Tel. 66)
Vevey: L. Vallotton & Cie. (Tel. 358)
Vevey Express & G. V.: L. Vallotton & Cie. (Tel. 358)
Wädenswil: Gebr. Baumann
Wald (Zch.): Hans Köchling's Erben (Tel. 27)
Wallisellen: G. Meier-Meier (Tel. 75)
Wattwil: J. Holenstein-Giger (Tel. 53)
Weinfelden: E. Keller-Gubler (Tel. 176)
Wil (St. G.): Jakob Wild (Tel. 101)
Winterthur: Max Böschstein (Tel. 831)
Wohlen: Gebr. Koch (Tel. 48)
Yverdon: Girardet Frères (Tel. 412)
Zofingen: Johann Gloor
Zug: Joh. Bucher (Tel. 48)
Zürich Hbf.: A. Welti-Furrer A.-G. (Tel. Selnau 76.15)
Zürich-Enge Express: A. Welti-Furrer A.-G. (Tel. Seln. 76.15)
Zürich-Letten: Fritz Heggli (Tel. Hottingen 2505)
Zürich-Tiefenbrunnen: A. Welti-Furrer A.-G. (Tel. Seln. 76.15)
Zürich-Wollishofen: Ernst Fluck & Cie. (Tel. Uto 4140)

GENÈVE 1896: GOLDENE MEDAILLE
ZÜRICH 1894: GOLDENE MEDAILLE UND EHRENDIPLOM



ZÜRICH 1894: MÉDAILLE D'OR ET DIPLOME D'HONNEUR
GENÈVE 1896: MÉDAILLE D'OR

J. H. DIEBOLD & C^{IE}

Nachfolger von J. Diebold Söhne — Successeurs de J. Diebold Fils
Gegründet 1845 — Maison fondée en 1845

CIVIL- UND MILITARSCHNEIDER

TAILLEURS CIVILS ET MILITAIRES

Bahnhofstraße 82, Avenue de la Gare

ZÜRICH

SPEZIALRAYON:

REISEARTIKEL UND FEINE LEDERWAREN

RAYON SPÉCIAL D'ARTICLES DE VOYAGE

ET MAROQUINERIE FINE

Buffet de la Gare CFF Delémont

BONNE CUISINE
RESTAURATION
A TOUTE HEURE

Repas à prix fixes depuis 11 à
2 heures et de 6 à 8½ heures
à des prix modérés

Vins ouverts et en bou-
teilles des meilleurs crus

Service prompt et soigné. Se recommande OSCAR MEISTER

Grands Vins du Valais



CHATEAU-CONTHEY
fendant supérieur

BRÛLEFER
fendant de Sion

SION PETILLANT
MOLIGNON

CLOS DU CHATEAU

Dôle cuvée Réservee

MONT-FLEURI

Johannisberg

Swiss Sparkling

MONT-CERVIN

HOIRS CHARLES BONVIN FILS SION

Société d'exploitation des câbles électriques

SYSTÈME BERTHOUD, BOREL & CIE

CORTAILLOD

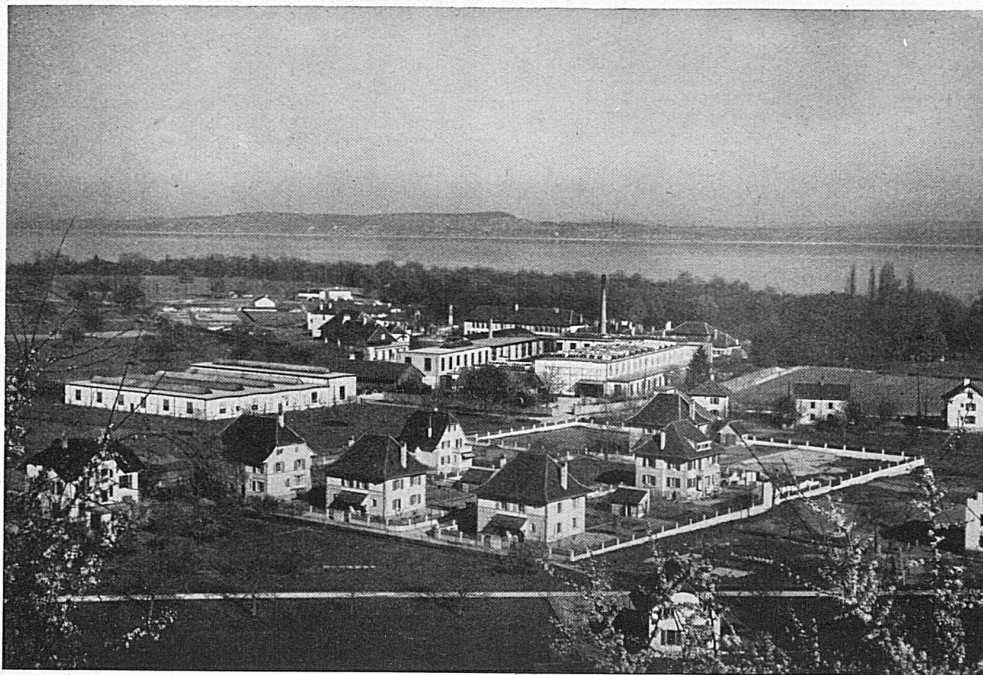

Fondée
en
1879

x

Fondée
en
1879

+

Fabrique de câbles électriques sous plomb pour tous usages - Accessoires

COOK'S

WORLD TRAVEL SERVICE

LE RÉSULTAT DE 85 ANNÉES D'EXPÉRIENCE AU SERVICE DE TOUS LES ARRANGEMENTS CONCERNANT LES VOYAGES.

Passages Maritimes - Billets de Chemin de fer - Réservations d'hôtels - Service de Courriers - Voyages aériens - Croisières de plaisir - Voyages en automobile - Bateaux du Nil - Chèques pour voyageurs et Lettres de Crédit - Emission de traites et paiements télégraphiques - Assurances - Camionnage - Magasinage et expédition de bagages et toutes marchandises.

DAS ERGEBNIS 85JÄHRIGER ERFAHRUNG, DURCH WELCHE ALLE FÜR DAS REISEN ERFORDERLICHEN DIENSTE GELEISTET WERDEN KÖNNEN.

Schiffspassagen-Bahnbillette-Hotelbestellungen - Reisebegleiter - Flugpassagen - Vergnügungsfahrten zur See - Automobil-touren - Nildampfer - Reisedecks und Kreditbriefe - Geldüberweisungen im Check- und Telegrammverkehr - Geldwechsel - Versicherungen - Spedition und Einlagerung von Sendungen aller Art.

THOS. COOK & SON

DIRECTION GÉNÉRALE: BERKELEY STREET, LONDON W. 1

Succursales à PARIS, BRUXELLES, MILAN, etc. — Plus de 170 succursales dans le monde entier.

Agent Général pour la Suisse: H. Reinhard (Thos. Cook & Son), Lucerne

Représentants: GENÈVE: M. Zingg, 90, Rue du Rhône; INTERLAKEN: G. R. Debonneville, Höhweg; LAUSANNE: P. R. Dufour 9, Grand Chêne; LUCERNE: H. W. Gaze, 7, Schwandenplatz; LUGANO: Bruno Clericetti, 8, Quai Vincenzo Vela; MONTREUX: W. S. Rentsch, Arcades du National; ST-MORITZ: W. Kuffer, Badstraße; ZÜRICH: A. Firth, 55, Bahnhofstraße; BALE: 6, Aeschengraben (pour le fret et les expéditions seulement).

OPTIKER KOCH ZÜRICH

Zwei unentbehrliche
Reise-Begleiter

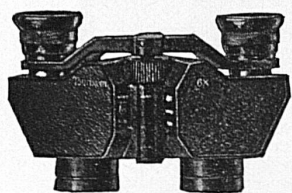

Taschen-
Prismen-
gläser

Neueste Modelle

Tourixem, 6 X vergrößernd Fr. 220

Tourixem, 8 X vergrößernd Fr. 240

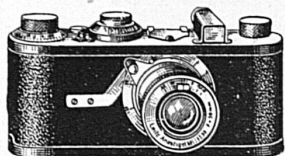

Taschen-
Photo-
Kamera
„Leica“

Die kleinste und beste
Schlitzverschuß-Kamera Fr. 325



AKTIENGESELLSCHAFT

LEU & CO / ZÜRICH

Hauptsitz: Bahnhofstrasse 32

GEGRÜNDET 1755

HANDELS- & HYPOTHEKENBANK

DEPOSITENKASSEN

HEIMPLATZ ——— LEONHARDSPLATZ
INDUSTRIEQUARTIER

FILIALE STÄFA

DEPOSITENKASSE RICHTERSWIL

Wir besorgen
zu günstigsten Bedingungen**BANKGESCHÄFTE JEDER ART****COSULICH LINE TRIESTE**Amérique du Nord — Amérique du Sud — Méditerranée — Croisières
de Plaisir.**SERVICES EXPRESS POUR L'AMÉRIQUE DU SUD**Par M/S „SATURNIA“ (24 000 tonnes, 21 milles), à destination de
RIO de JANEIRO, SANTOS, MONTEVIDEO et BUENOS AIRESDépart de Trieste 19 nov. et 21 janvier 1928
" " Marseille 22 " " 24 " 1928**SERVICES EXPRESS:****TRIESTE—NAPLES—LISBONNE—NEW-YORK**ss. „PRESIDENT WILSON“ dép. de Trieste 10 oct. Naples 14 oct.
ss. „PRESIDENT WILSON“ " " 19 nov. " 23 nov.**VOYAGE INAUGURAL de M/S „VULCANIA“**paquebot jumeau du M/S „SATURNIA“. Le plus grand, plus rapide
et le plus luxueux paquebot à moteurs en service de l'Amérique du
Nord (24 000 tonnes, 21 milles).Départ de Trieste 14 mars et 18 avril
" " Marseille 17 " " 21 "Pour tous renseignements s'adresser à l'agence générale pour la Suisse:
R. Lindenmann, Bahnhofstr. 51, Orell Füssli-Hof, **Zürich**
Téléphone Selnau 61.75**Genève: C. Blenk, Fert & Co. — Lausanne: R. Perrin & Co.****TUNGSRAM**Das moderne Licht schont
die Augen

Lieferanten der SBB

Für die Reise Für das Heim

benötigen Sie eine Schreibmaschine, die nicht allein leicht und handlich ist, sondern auch durch ihre solide, einwandfreie Konstruktion ein störungsfreies Arbeiten gewährleistet. Dies alles finden Sie in hervorragendem Maße bei „Corona Vier“.

Seit 20 Jahren fabriziert die Corona Co. in Groton, U. S. A., nur Portable-Modelle. Es ist daher kein Wunder, daß Corona Vier das Vollkommenste auf dem Gebiete der Portable-Schreibmaschinen darstellt.

Mehr als irgendeine andere Portable hat sich Corona Vier die Vorteile der Standard-Maschinen zu eigen gemacht. Sie besitzt:

- Standard-Tastatur**
- Standard-Tastenabstand**
- Standard-Typenhebelbewegung**
- Standard-Walzenbreite**
- Standard-Farbbandlänge**
- Standard-Walzenfreilauf**
- Standard-Sparschaltung**

Wie leicht ist der Anschlag der Corona! Und dabei fast geräuschlos! Sie können nachts damit arbeiten, wenn alles schläft, ohne jemanden zu stören.

Die Typen geben klare, schöne Schrift und tadellose Durchschläge. Die Schrift ist vollkommen sichtbar wie bei den Standard-Maschinen.

Corona-Zubehör und Corona-Service sind überall zu haben, denn Corona-Agenturen treffen Sie auf der ganzen Welt.

Verlangen Sie heute noch Corona-Prospekt oder unverbindliche Probesendung von dem Generalvertreter

J. F. Pfeiffer, Zürich
Löwenstraße 61, beim Hauptbahnhof. Tel. Uto 1680
Filiale BASEL: Kaufhausgasse 4. Tel. Safran 1414

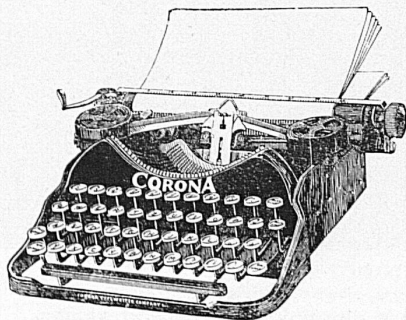

Corona Vier
wird komplett mit Köfferchen geliefert

Felber's



Excelsior=Mützen

s i n d e l e g a n t

Ihr treuer Begleiter auf der Reise
In allen guten Spezialgeschäften
erhältlich.

Die Fabrikanten: Felber & Cie., Wädenswil.

FÜR
REISE UND SPORT
UNENTBEHRLICH!

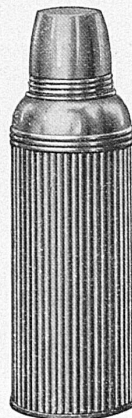

Verlangen Sie
ausdrücklich die bruch-
sicheren und geruchlosen
ORIGINAL-PATENT-
ISOLIERFLASCHEN

„THEOS“
Panzer Typ mit Metallaus-
guss und hermetischem
Verschluss

2 Jahre Garantie

Heiss-
eingefüllte Getränke hal-
ten garantiert 30 Stunden
heiss, kalte Getränke tage-
lang kalt. Erhältlich in
allen guten Fach-
geschäften

ALLEINIGE FABRIKANTEN
STANDARDWERKE
ZÜRICH

Überseereisen



HAPAG **Hamburg-**
Amerika Linie

Seereisen
Landreisen
Luftreisen

Auskünfte durch die Generalagentur
für die Schweiz:

HAPAG - REISEBUREAU
ATTENBERGER, ZÜRICH
Bahnhofstrasse 90

SUHNER & Co

Draht-, Kabel- und Gummiwerke

HERISAU

+
ISOLIERTE DRÄHTE
KABEL

blank und isoliert

HART- UND

WEICHGUMMIWAREN

+
SPEZIALITÄTEN:

Walzenbezüge

Hartgummi

für alle Zwecke

+

Für die Elektrifikation der SBB geliefert:

Blanke Kupfer- und Aluminiumseile

Gummiisolierte Kabel bis 50000 Volt

Bestandteile zu Kabelgarnituren aus

hochwertigem Isoliermaterial

S. A. des Câbleries et Tréfileries Cossonay-Gare (Suisse)

Adresse télégr.: CABLERIES
Téléphone N° 30

Code A. B. C. 5^e édition
Lieber's Code

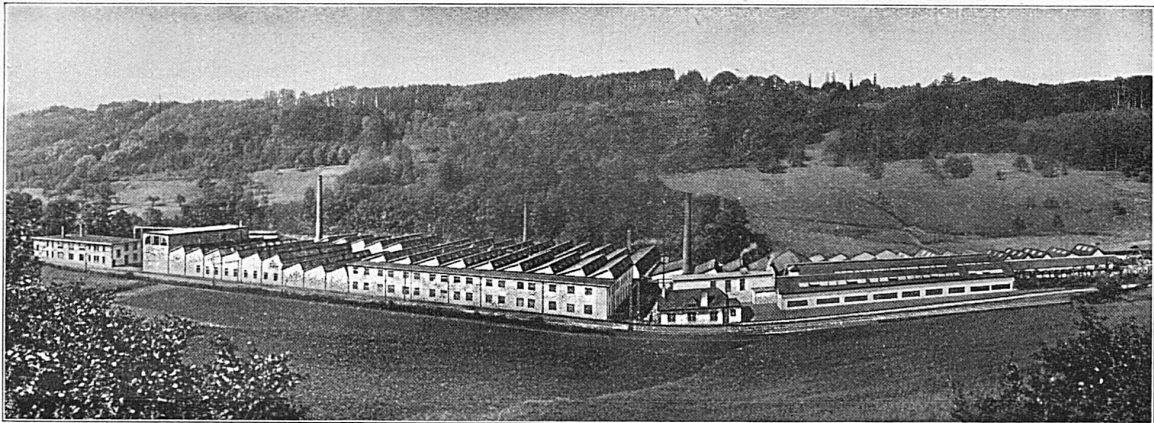

Fils et cordes de cuivre nu
Fils et cordes d'aluminium nu
Fils et câbles isolés au caoutchouc
Tubes isolants
Câbles souterrains
pour force et lumière
pour la téléphonie et la télégraphie
Bobines Pupin

Bare copper wires and cables
Bare aluminium wires and cables
Rubber insulated wires and cables
Insulated tubes
Underground cables
for power and light
for telephone and telegraph
Pupin - Coils

BASLER HANDELSBANK

GENÈVE

BASEL

ZÜRICH

GEGRÜNDET 1863

AKTIENKAPITAL & RESERVEN:

Fr. 100,000,000.—



Besorgung sämtlicher Bankgeschäfte

zu günstigsten Bedingungen

für Handel, Industrie und Private

KABELWERKE BRUGGA.-G.

in
Brugg
(Aargau)

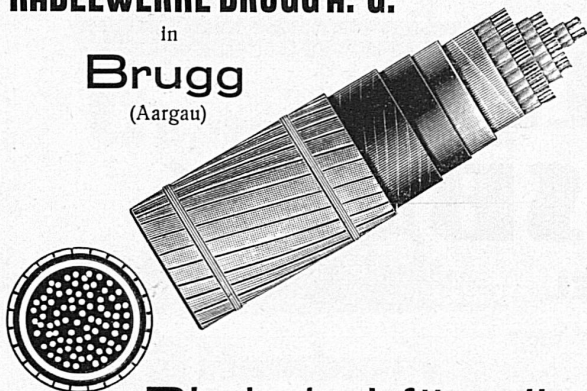

**Bleikabel für alle
Verwendungszwecke**

Lieferanten von Starkstromkabeln
(speziell Hochspannungskabeln)
und von Schwachstromkabeln:
Haupt- (Krarup-) u. Nebenkabeln
für die **Elektrifizierung der
Schweizerischen Bundesbahnen**

Drahtseile (Spezialität: Bergbahnseile)

Ateliers de Constructions Mécaniques de Vevey.

Téléphone N° 69 - Adr. télégr.: Fonderie Vevey

Turbines hydrauliques.
Ponts et Charpentes métalliques.
Appareils de levage et de transport.

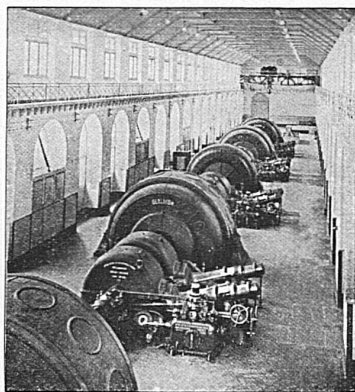

Usine des Chemins de fer fédéraux à Amsteg
6 turbines de 15 000 chevaux chacune.

Chaudronnerie,
Réservoirs,
Tuyaux.

—
Fonderie
de fer
et de bronze.

—
Branchements,
croisements
pour
voies ferrées.

POUR VOYAGER AGRÉABLEMENT ET CONFORTABLEMENT
AUX MEILLEURES CONDITIONS

ADRESSEZ-VOUS AUX
AGENCES GÉNÉRALES DE VOYAGES

WAGONS-LITS

(450 AGENCES DIRECTES ET SOUS-AGENCES DANS LE MONDE ENTIER)

Tous Billets de Chemins de fer, de Trains de luxe, de Wagons-Lits, de Wagons-
Restaurants, de Wagons-Salons, de Pullman, de Bateaux, d'Avions, d'Auto-Cars

Réserve de places pour toutes destinations
Voyages à forfait, dans tous pays, en
groupe ou individuels.

Change des monnaies étrangères.

Réserve de chambres dans tous les meil-
leurs hôtels.

Assurances des voyag. et de leurs bagages.
Renseignements gratuits sur toutes ques-
tions de voyage et de tourisme.

AGENCES GÉNÉRALES DE VOYAGES „WAGONS-LITS“ EN SUISSE

BALE: 6 Centralbahnplatz (Hôtel Continental)
Gare Centrale des CFF à côté des Postes et Télégraphes

GENÈVE: 4 Rue du Mont-Blanc
INTERLAKEN: 29 Bahnhofplatz

LAUSANNE: 16 Place St-François (Société de Banque Suisse) et
Bureau à la Gare, en face du bureau de renseignements
LUCERNE: Gare Centrale des CFF

SAINT-MORITZ: Immeuble de la Banque Populaire Suisse et Ticket office au Suvretta House.
ZURICH: 53 Bahnhofstrasse (Banque Populaire Suisse) et Gare Centrale

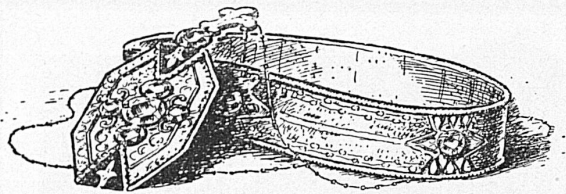

U. SAUTER
Goldschmied A.G.
BASEL
Freiestrasse 27

Mauerhofer & Zuber

ELEKTRISCHE UNTERNEHMUNGEN

LANGNAU (Bern)

und LAUSANNE

Avenue Bergière 22

SPEZIALGESCHÄFT
FÜR FREILEITUNGEN JEDER ART
FAHRLEITUNGEN FÜR BAHNEN

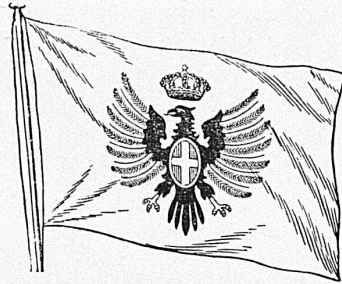

LLOYD SABAUDO GENOVA

Regelmässige Abfahrten nach
 NORD- UND SÜDAMERIKA
 mit den neuen Luxus-Schnelldampfern

„CONTE BIANCAMANO“ „CONTE GRANDE“
 „CONTE ROSSO“ „CONTE VERDE“
(im Bau)

Postdampfer-Dienst nach SÜDAMERIKA
 D. „PRINCIPE DI UDINE“
 D. „TOMASO DI SAVOIA“

GENERALAGENTUR FÜR DIE SCHWEIZ:
MITTELMEER-AMERIKA
 REISE- UND TRANSPORT A.-G.
ZÜRICH

44 Bahnhofstrasse 44

Auskunft und Platzbelegung durch sämtliche Reisebureaux



Die Lager- Häuser

der
 Schweizer Bundesbahnen in

BASEL

BRIG

BRUNNEN

BUCHS (St. Gallen)

MORGES

ROMANSHORN

u. ZÜRICH Hbf.

(Lagerkellereien)

empfehlen sich zur Lagerung von verzollten und unverzollten Waren, zur Besorgung von Reexpeditionen mit und ohne Umlad nach und von der Schweiz, sowie im Transit durch diese. Sehr günstige Lagerbedingungen. / Ferner werden Zollbehandlungen, Warenbemusterungen, Denaturierung von Futtermehl und Inkassi bei billigster Berechnung besorgt. / Nähere Auskunft und Offerten erteilen jederzeit bereitwilligst und kostenlos die Lagerhausverwaltungen und der Kommerzielle Dienst (Sektion Güterverkehr) in Bern.



Gebäude der Zigarettenfabrik „Austria“ in Dübendorf

AUSTRIA

ZIGARETTEN

OESTERR. VIRGINIER-ZIGARREN

werden gerne in jeder Wagenklasse geraucht

**LA CIGARETTE
EN VOGUE**

Überall erhältlich, auch in allen Bahnhof-Kiosken