

Zeitschrift: SBB Revue = Revue CFF = Swiss federal railways
Herausgeber: Schweizerische Bundesbahnen
Band: 2 (1928)
Heft: 10

Werbung

Nutzungsbedingungen

Die ETH-Bibliothek ist die Anbieterin der digitalisierten Zeitschriften. Sie besitzt keine Urheberrechte an den Zeitschriften und ist nicht verantwortlich für deren Inhalte. Die Rechte liegen in der Regel bei den Herausgebern beziehungsweise den externen Rechteinhabern. [Siehe Rechtliche Hinweise.](#)

Conditions d'utilisation

L'ETH Library est le fournisseur des revues numérisées. Elle ne détient aucun droit d'auteur sur les revues et n'est pas responsable de leur contenu. En règle générale, les droits sont détenus par les éditeurs ou les détenteurs de droits externes. [Voir Informations légales.](#)

Terms of use

The ETH Library is the provider of the digitised journals. It does not own any copyrights to the journals and is not responsible for their content. The rights usually lie with the publishers or the external rights holders. [See Legal notice.](#)

Download PDF: 30.03.2025

ETH-Bibliothek Zürich, E-Periodica, <https://www.e-periodica.ch>

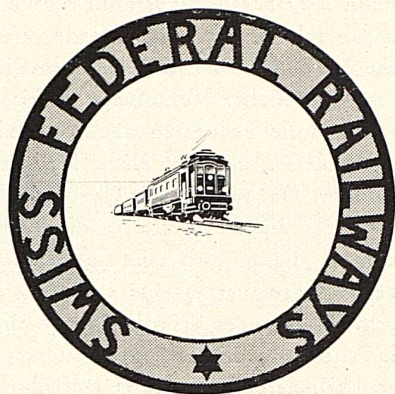

IM AUSLAND

ERHALTEN SIE BEI DEN

AGENTUREN

DER

SCHWEIZERISCHEN BUNDESBÄHNEN

JEDE REISEAUSKUNFT ÜBER DIE SCHWEIZ

Intending visitors to Switzerland can obtain all information from the following agencies of the Swiss Federal Railways

Pour obtenir des renseignements complets relatifs aux Voyages en Suisse, le touriste pourra utilement s'adresser aux agences des Chemins de fer fédéraux suisses ci-après désignées:

LONDON ★ Official Agency of the Swiss Federal Railways, Carlton House, 11^b Regent Street, S W.

PARIS ★ Agence officielle des Chemins de fer fédéraux suisses, 37, Boulevard des Capucines.

NEW-YORK ★ Official Agency of the Swiss Federal Railroads, 475 Fifth Avenue.

BERLIN ★ Amtliches Reisebureau der Schweizerischen Bundesbahnen, Unter den Linden 57/58.

WIEN ★ Schweizer Verkehrsbureau, Schwarzenbergplatz 18.

CAIRO Enquiry Office for Travel in Switzerland, Shepheard's Hotel.

Verlangen Sie illustrierte Broschüren, Prospekte, Touristenkarten, Hotelführer, Fahrpläne

Ask for illustrated booklets, maps, hotel guide, fare lists and time tables

Demandez brochures, cartes, guide des hôtels, horaires

***TICKETS ISSUED - BILLETVERKAUF
VENTE DE BILLETS**

Schweizerische Express A.-G.

Geschäftssitz: Zürich 2, Bederstr. 1, Bahnhof Enge, Tel. S. 37.16

SUISSE
EXPRESS
S. A.



ESPRESSO
SVIZZERO
S. A.

La « SESA » s'est chargée de l'organisation du service camionnage local et interurbain des chemins de fer fédéraux et de différents chemins de fer privés. Pour renseignements s'adresser aux agences:

Die « SESA » hat die Organisation des Lokal- und Fern-Camionnagedienstes der Bundesbahnen und verschiedener Privatbahnen übernommen. Man wende sich an die Agenturen:

La « SESA » si è incaricata dell'organizzazione del servizio di camionnage locale ed interurbano delle Strade ferrate federali e di diverse ferrovie secondarie. Per schiarimenti rivolgersi alle seguenti agenzie:

Agences de la Sesa — Sesa-Agenturen — Agenzie della Sesa

Aarau: Lagerhäuser der Zentralschweiz (Tel. 48)
Aigle: Constant Rittener
Altstätten (St. Gallen): P. Zündt's wwe. (Tel. 78)
Altstetten (Zürich): Gebr. Walti, (Tel. Zürich Uto 5017)
Amriswil: Otto Schaffhäuser (Tel. 173)
Arbon: Jak. Eggmann-Bernet (Tel. 42)
Ardon: Samuel Riquen
Au (St. Gallen): Wilh. Dierauer, Berneck (St. Gallen)
Avenches: Walter Käsemann
Baden: Julius Meier (Tel. 1)
Basel (S B B u. St. Johann): Fritz Meyer A.-G. (Tel. Safran 8752)
Bern Hbl.: Kehrlí & Oeler (Tel. Bollwerk 1201)
Bern-Weiermannshaus: Kehrlí & Oeler (Tel. Bollwerk 1201)
Bern-Bümpliz Süd: Fritz Wüthrich (Tel. Zähringer 6021)
Bevaix (pour colis jusqu'à 60 kg seulement): C F F S B B (Tel. 27)
Bex : Vve. H. Guillard (Tel. 26)
Biel (Bienne): Wüthrich & Carrel A.-G. (Tel. 199)
Bière : V. Jotterand
Bischofszell Stadt : Jud-Etter
Brigue (Brig) : Planche & König
Brugg : Emil Frey (Tel. 171)
Brunnen (Ingenbohl) : Gebrüder Theiler, Brunnen
Bülach: Gottl. Volkart (Tel. 124)
Bulle: Alfred Boschung (Tel. 180)
Burgdorf: Alfred Scheidegger (Tel. 236)
Bussigny: Henri Piccard (Tel. 8)
Bütschwil: Gebrüder Stillhard (Tel. 13)
Cham : Karl Werdler-Müller
Chamossion : Arthur Posse
Châtillens : P. Boudry, Oron (Tel. 80)
Chlaxso : Zürcher & Co. (Tel. 54)
Chur: Gebrüder Kuoni (Tel. 55)
Clarens: Ed. Francey S. A. (Tel. Montreux 178)
Cocelles-Peseux-Cormondrèche : Ed. Junod (Tel. 51)
Couvet CFF: Louis Currit (Tel. 23)
Diellikon : Jean Bürcbler
Dornach-Arlesheim : Ed. Richli-Herr, Arlesheim (Tel. Arlesheim 273)

Ebnat-Kappel: Karl Wälle (Tel. 80)
Effretikon : J. Frey-Baumann (Tel. 34)
Einsiedeln : Frau B. Birchler
Emmenbrücke : Gmür & Co. A.-G., Luzern (Tel. Luz. 673)
Emmishofen-Kreuzlingen: F. Freiburghaus, Kreuzlingen (Tel. Kreuzlingen 143)
Estavayer-le-Lac: Louis Margueron (Tel. 45)
Flawil: Walter Specht (Tel. 103)
Frauenfeld : G. Rieser (Tel. 69)
Fribourg (Freiburg) : Späth & Deschenaux (Tel. 6)
Genève G. V. & P. V. : Sauvín, Schmidt & Cie. (Tel. Mont-Blanc 6313)
Genève Express: J. Véron, Grauer & Cie. (Tel. Mont-Blanc 2644)
Glarus : F. Spörri & Kas. Elber Gossau (St. G.) : Eugen Lorenz (Tel. 131)
Granges-Lens : Charles Roh
Herisau : K. Stricker (Tel. 160)
Horgen : Martin Keller (Tel. 166)
Kreuzlingen: Fritz Freiburghaus (Tel. 143)
La Chaux-de-Fonds : Henri Grandjean (Tel. 273)
Landeron-Combes: Bern. Ritter
Langenthal G. V. & P. V. : Ch. Habegger (Tel. 221)
Langenthal Express: G. Gutjahr
Langnau : E. Hofmann (Tel. 46)
Lausanne: Lavanchy & Cie. (Tel. 8447)
Le Locle (Ville et Col-des-Roches): A. Besson (Tel. 284)
Lenznau (bei Biel) : Ad. Rüfli
Lenzburg: G. Baumann (Tel. 141)
Lichtensteig: Wilh. Strässle
Liestal: Alb. Stutz-Vogt (Tel. 45)
Littau : Automobilgesellschaft Rottal A.-G., Ruswil (Tel. Ruswil 50)
Lugano : Gagliardi & Tanzi (Tel. 112)
Luzern G. V. & P. V. : Gmür & Co. A.-G. (Tel. 673)
Luzern Express: S B B — C F F (Tel. 141)
Lyss: Fritz Bleuer (Tel. 91)
Malters : Automobilgesellschaft Rottal A.-G., Ruswil (Tel. Ruswil 50)

Martigny: Denis Favre
Mett-Bözingen : Wüthrich & Carrel A.-G., Biel (Tel. Biel 199)
Monthey : Vve. Pot & Iils (Tel. 25)
Montreux : Ed. Francey S. A. (Tel. Montreux 178)
Clarens Morges : John Carrel
Moudon : Jean Ruch (Tel. 66)
Moutier (Münster) : Fernand Houriet (Tel. 41)
Münchenstein und Neuwelt : E. Müller, Neuwelt (Tel. Basel Safran 4010)
Murten (Morat) : Fritz Aeschbacher (Tel. 148)
Näfels-Mollis : Anton Iten, Mollis (Tel. Mollis 10)
Nebikon : Automobilgesellschaft Rottal A.-G., Ruswil (Tel. Ruswil 50)
Neuchâtel : Lambert & Cie. (Tel. 60)
Neuveville (Neuenstadt) : Alb. Rollier (Tel. 96)
Nyon : Paul Zwahlen (Tel. 15)
Oberriet (Rheintal) : Joh. Büchel & Söhne (Tel. 3)
Oerlikon: Hch. Hafner (Tel. Zeh. Limmat 8439)
Oten: Fritz Flückiger (Tel. 108)
Oron-la-Ville : P. Boudry (Tel. 30)
Payre : Fabud Frères
Porrentruy (Pruntrut) : J. von Gunten & Cie. (Tel. 221)
Ragaz: Johann Mullis & Söhne (Tel. 133)
Rapperswil: Otto Altenburger-Oswald (Tel. 75)
Renens : Ch. Wittwer (Tel. 01260)
Riddes : Ernest Lambiel
Rolle: Louis Gozel (Tel. 87)
Romanshorn: Robert Weber
Romont : Joseph Chammartin
Rorschach P. V. & G. V. : E. Krönert (Tel. 117)
Rorschach-Express: H. Guhl, Dienstmann
Ruswil : Automobilgesellschaft Rottal A.-G., Ruswil (Tel. Ruswil 50)
Rüti (Zürich) : J. Jäggi-Honegger (Tel. 80)
St. Imier: Albert Ruch (Tel. 120)
St. Fiden: J. Ruckstuhl & Cie., St. Gallen (Tel. 946)
St. Gallen: Guyer & Cie. (Tel. 53)
St. Maurice : Marius Voeffray (Tel. 32)

Schaffhausen: Robert Tanner's Erben (Tel. 755)
Schlieren : J. Bucher (Tel. 9)
Serrières: Lambert & Cie., Neuchâtel (Tel. Neuch. 60)
Sierra (Siders): Louis Grobet (Tel. 141)
Slon (Sitten): Dumas & Cie. (Tel. 90)
Solothurn: Sesa (Tel. 135)
Stein a. Rh. : F. Gafner-Brüttsch (Tel. 31)
Sursee : Automobilgesellschaft Rottal A.-G., Ruswil (Tel. Ruswil 50)
Thun: H. Lanz & Hunziker (Tel. 301)
Uster: Fritz Riffel (Tel. 67)
Uznach: A. Hager (Tel. 1)
Uzwil G. V. & P. V. : J. Heuberger
Uzwil Express: Mart. Tanner (Tel. 197)
Vallorbe: Rob. Matthey (Tel. 66)
Les Verrières-Suisse : Georges Amstutz
Vevey: L. Valloton & Cie. (Tel. 358)
Visp (Viège) : Alphons Studer
Wädenswil: Gebr. Baumann
Wald (Zoh.): Hans Köchling's Erben (Tel. 27)
Wallisellen: G. Meier-Meier (Tel. 75)
Wattwil: J. Holenstein-Giger (Tel. 53)
Weinfelden: E. Keller-Gubler (Tel. 176)
Wil (St. G.): Jakob Wild (Tel. 101)
Winterthur: Max Böschstein (Tel. 831)
Wohlen: Gebr. Koch (Tel. 48)
Wolhusen : Automobilgesellschaft Rottal A.-G., Ruswil (Tel. Ruswil 50)
Yverdon: Girardet Frères (Tel. 412)
Zolingen: Johann Gloor
Zug: Joh. Bucher (Tel. 48)
Zürich Hbl.: A. Welti-Furrer A.-G. (Tel. Selnau 76.15)
Zürich-Enge Express: A. Welti-Furrer A.-G. (Tel. Seln. 76.15)
Zürich-Letten: Fritz Heggii (Tel. Hottingen 2505)
Zürich-Tiefenbrunnen: A. Welti-Furrer A.-G. (Tel. Seln. 76.15)
Zürich-Wollishofen: Ernst Fluck (Tel. Uto 4140)

UNION GENE

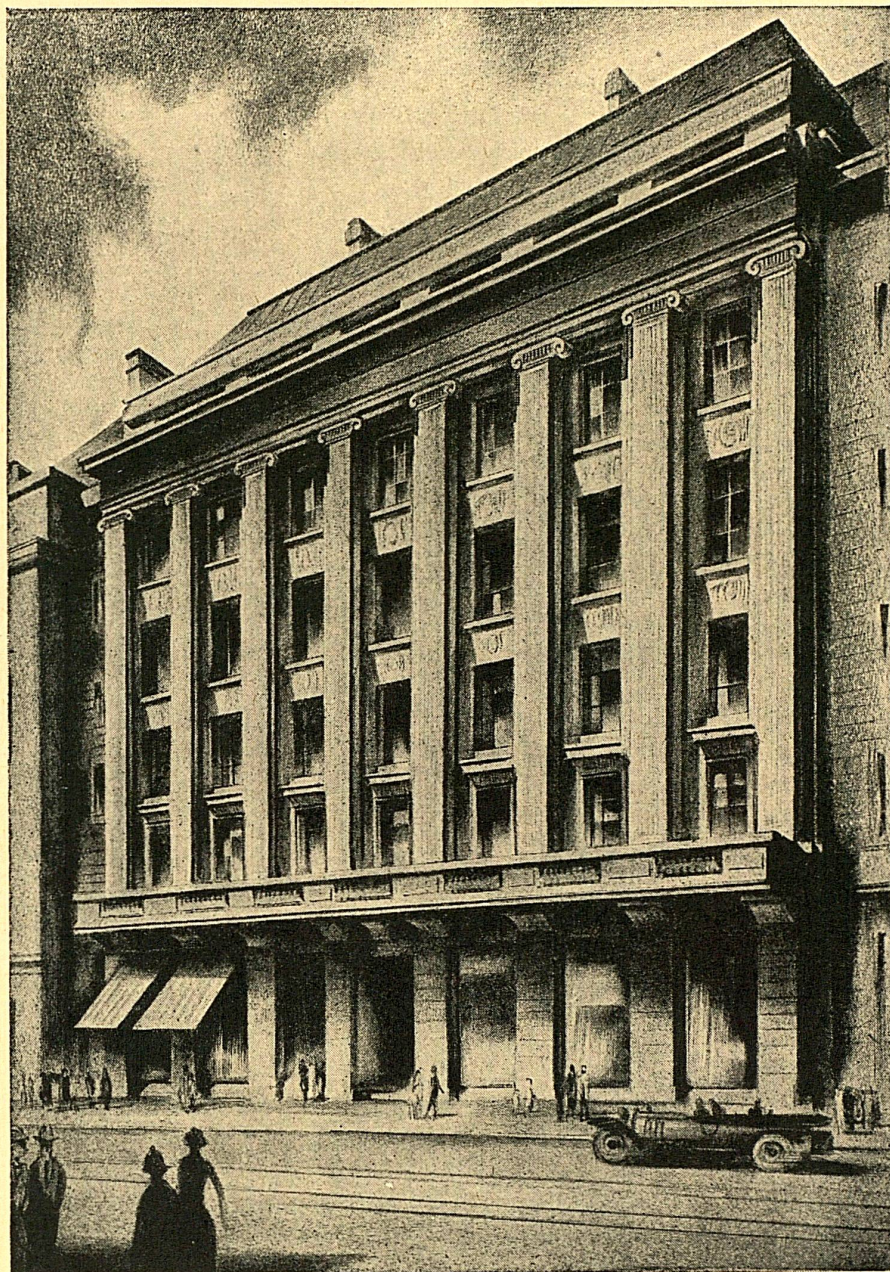

VERSICHERUNGEN - ASSURANCES

LEBEN — UNFALL — FEUER — VIE — ACCIDENTS — INCENDIE