

Zeitschrift: SBB Revue = Revue CFF = Swiss federal railways
Herausgeber: Schweizerische Bundesbahnen
Band: 3 (1929)
Heft: 9

Werbung

Nutzungsbedingungen

Die ETH-Bibliothek ist die Anbieterin der digitalisierten Zeitschriften. Sie besitzt keine Urheberrechte an den Zeitschriften und ist nicht verantwortlich für deren Inhalte. Die Rechte liegen in der Regel bei den Herausgebern beziehungsweise den externen Rechteinhabern. [Siehe Rechtliche Hinweise.](#)

Conditions d'utilisation

L'ETH Library est le fournisseur des revues numérisées. Elle ne détient aucun droit d'auteur sur les revues et n'est pas responsable de leur contenu. En règle générale, les droits sont détenus par les éditeurs ou les détenteurs de droits externes. [Voir Informations légales.](#)

Terms of use

The ETH Library is the provider of the digitised journals. It does not own any copyrights to the journals and is not responsible for their content. The rights usually lie with the publishers or the external rights holders. [See Legal notice.](#)

Download PDF: 02.04.2025

ETH-Bibliothek Zürich, E-Periodica, <https://www.e-periodica.ch>

GESELLSCHAFT DER L. v. ROLL'SCHEN EISENWERKE

Werke in Gerlafingen, Clus
Choindez, Rondez, Bern, Olten

GERLAFINGEN

Walzwerke, Schmiede, Gießereien,
Elektrostahlwerk, mech. Werkstätten

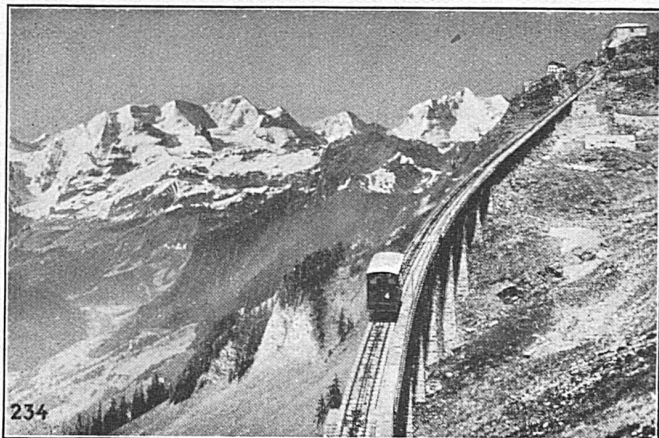

SEILBAHN NIESEN, Berner Oberland. Totale Länge 3496 m,
überwundene Höhe 1645 m. Maximalsteigung 68 %

Eisenbahnmaterial:

Eisenbahnkleinzeug, Weichen u. Kreuzungen, Drehscheiben und Schiebepöhlen usw.

Bergbahnen:

Zahnstangen und vollständige Seilbahnen; bis heute 118 Seilbahnen geliefert.

Isolatorenträger für elektrische Freileitungen — Krane aller Art und Verladeanlagen, Dosierungs- u. Transportanlagen — Baumaschinen — Schützen für Stauwehre und Turbinenanlagen.

Kabelwerke Brugg A.-G. in Brugg

(AARGAU)

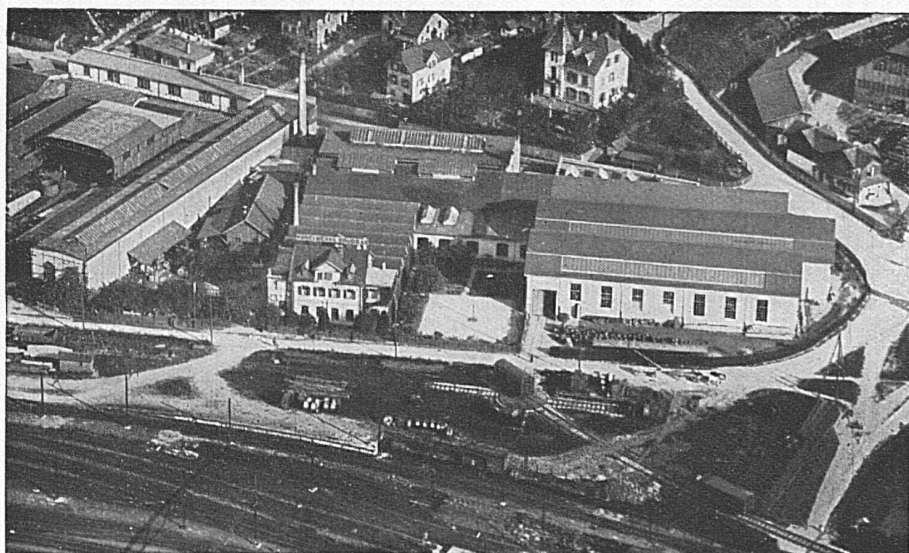

Lieferanten von Starkstromkabeln (speziell Hochspannungskabeln) und von Schwachstromkabeln: Haupt- (Krarup-) und Nebenkabeln für die Elektrifizierung der Schweizer Bundesbahnen

Drahtseile

Spezialität: **Bergbahnseile** und das patentierte, spannungsfreie u. drallarme Drahtseil „TRU-LAY-BRUGG“ mit vorgeformten Drähten u. Litzen

Bleikabel für alle Verwendungszwecke

Schweizerische Express A.-G.

SUISSE EXPRESS S. A.

ESPRESSO SVIZZERO S. A.

Geschäftssitz:
Zürich 2, Bederstrasse 1



Bahnhof Enge
Telephon Selnau 37.16

La „SESA“ s'est chargée de l'organisation du service local et interurbain de camionnage des chemins de fer fédéraux et de différents chemins de fer privés. Pour renseignements s'adresser aux agences :

Die „SESA“ hat die Organisation des Lokal- und Fern-Camionnagedienstes der Bundesbahnen und verschiedener Privatbahnen übernommen. Man wende sich an die Agenturen :

La „SESA“ si è incaricata dell'organizzazione del servizio locale ed interurbano di camionnage delle Strade ferrate federali e di diverse ferrovie secondarie. Per chiarimenti rivolgersi alle seguenti agenzie :

Agences de la Sesa — Sesa-Agenturen — Agenzie della Sesa

Aarau : Lagerhäuser der Zentralschweiz & Lagerhaus Aarau (Tel. 48)
Aigle : Constant Rittener
Altstätten (St. Gallen) : P. Zündt's Wwe. (Tel. 78)
Altstetten (Zürich) : Gebr. Walti (Tel. Zürich Uto 5017)
Amriswil : Otto Schaffhauser (Tel. 173)
Andelfingen : Jakob Keller
Arbon : Jak. Eggmann-Bernet (Tel. 42)
Ardon : Samuel Riquen
Au (St. Gallen) : Wilh. Dierauer, Berneck (St. Gallen)
Avenches : Walter Käsemann
Baden : Julius Meier (Tel. 1)
Basel (SBB u. St. Johann) : Fritz Meyer A.-G. (Tel. Safran 3752)
Bern Hbt. : Kehrl & Oeler (Tel. Bollwerk 1201)
Bern-Weiermannshaus : Kehrl & Oeler (Tel. Bollwerk 1201)
Bern-Bümpliz Süd : Fritz Wüthrich (Tel. Zähringer 6021)
Bevaix (pour colis jusqu'à 60 kg seulement) : CFF-SBB (Tel. 27)
Bex : Vve. H. Guillard (Tel. 26)
Biel (Bienne) SBB und SLB : Wüthrich & Carrel A.-G. (Tel. 199)
Bière : V. Jotterand
Bischofszell-Stadt : Jud-Etter
Brig (Brigue) : Planche & König
Brittnau-Wikon : V. Blum, Lagerhaus, Wikon (Tel. Brittnau 30)
Brugg : Emil Frey (Tel. 171)
Brunnen (Ingenbühl) : Gebrüder Theiler, Brunnen.
Buchs (St. G.) : Hans Rohrer (Tel. 153)
Bülach : Gottl. Volkart (Tel. 124)
Bulle B R et C E G : Alfred Boschung (Tel. 180)
Burgdorf : Alfred Scheidegger (Tel. 236)
Bussigny : Henri Piccard (Tel. 8)
Bütschwil : Gebr. Stillhard (Tel. 13)
Cham : Karl Werder-Müller
Chamson : Arthur Posse
Charrat-Fully : H. Taramaraz, Fully
Château d'Oex : Burnand Frères (Tel. 14)
Châtillens : P. Boudry, Oron (Tel. Oron 30)
Chiasso : Zürcher & Co. (Tel. 54)
Chur : Gebrüder Kuoni (Tel. 55)
Clarens : Ed. Francey S. A. (Tel. Montreux 178)
Colombier : A. Darbre (Tel. Neuchâtel 3392)
Corcelles-Peseux-Cormondrèche : Ed. Junod (Tel. 51)
Couvett CFF : Louis Currit (Tel. 23)
Degersheim : R. Bosshard (Tel. 11)
Delémont : J. & H. Eckert (Tel. 85)
Dietikon : Jean Bürchler
Dornach-Arlesheim : Ed. Richli-Herr, Arlesheim (Tel. Arlesh. 273)

Ebnat-Kappel : Karl Wälle (Tel. 80)
Effretikon : J. Frey-Baumann (Tel. 34)
Einsiedeln : Frau B. Birchler
Emmenbrücke : Gmür & Co. A.-G., Luzern (Tel. Luz. 673)
Ermtingen : Emil Ammann (Tel. 36)
Estavayer-le-Lac : Louis Margueron (Tel. 45)
Flawil : Walter Specht (Tel. 103)
Frauenfeld : G. Rieser (Tel. 89)
Fribourg (Freiburg) : Späth & Deschenaux (Tel. 6)
Genève G. V. & P. V. : Sauvini, Schmidt & Cie. (Tel. Mont-Blanc 6319)
Genève Express : J. Véron, Grauer & Cie. (Tel. Mont-Blanc 2644)
Glarus : F. Spörri & Kas. Elber Gossau (St. G.) : Eugen Lorenz (Tel. 131)
Granges-Lens : Alphonse Bagnoud, Olon (Tel. Granges [Valais] 20)
Gruyère : Chemins de fer électriques de la Gruyère, Bulle (Tel. 85). Service local de camionnage au départ de toutes les stations du réseau de cette compagnie (sauf Bulle). Service interurbain de camionnage sur les parcours Bulle—Farvagny—Fribourg, Bulle—La Roche—Fribourg, Bulle (Broc Village)—Charmey—Bellegarde et inversement.
Herisau : K. Stricker (Tel. 160)
Herzogenbuchsee : Ernst Bieri (Tel. 2.16)
Horgen : Martin Keller (Tel. 166)
Kilchberg (Zch.) : J. Rindlisbacher (Tel. 36)
Kreuzlingen (Bahnhof u. Ost) : Fritz Freiburghaus (Tel. 143)
La Chaux-de-Fonds : Henri Grandjean (Tel. 273)
Lachen : A. Spieser.
Landeron-Combes : Bern. Ritter
Langenthal G. V. & P. V. : Ch. Habegger (Tel. 221)
Langenthal Express : G. Gutjahr
Langnau i. E. : E. Hofmann (Tel. 46)
Lausanne : Lavanchy & Cie. (Tel. 27.211)
Le Locle (Ville et Col-des-Roches) : A. Besson (Tel. 284)
Lengnau (bei Biel) : Ad. Rüfli
Lenzburg : Gebr. Baumann (Tel. 141)
Lichtensteig : Wilh. Strässle
Liestal : Alb. Stutz-Vogt (Tel. 45)
Littau : Automobilgesellschaft Rottal A.-G., Ruswil (Tel. Ruswil 50)
Locarno : Quadri, Giacometti & Reglin, Muralti (Tel. Locarno 81)
Lugano : Gagliardi & Tanzi (Tel. 112)
Luzern G. V. & P. V. : Gmür & Co. A.-G. (Tel. 673)

Luzern Express : SBB — CFF (Tel. 141)
Lyss : Fritz Bleuer (Tel. 91)
Malters : Automobilgesellschaft Rottal A.-G., Ruswil (Tel. Ruswil 50)
Martigny : Denis Favre
Mett-Bözigen : Wüthrich & Carrel A.-G., Biel (Tel. Biel 199)
Monthey : Vve. Pot & fils (Tel. 25)
Montreux : Ed. Francey S. A. (Tel. Montreux 178), Clarens
Morges : John Carrel
Moudon : Jean Ruch (Tel. 66)
Moutier (Münster) : Fernand Hourier (Tel. 41)
Münchenstein und Neuwelt : E. Müller, Neuwelt (Tel. Basel Safran 4010)
Murten (Morat) : Fritz Aeschbacher (Tel. 148)
Näfels-Mollis : Anton Iten, Mollis (Tel. Mollis 10)
Nehikon : Automobilgesellschaft Rottal A.-G., Ruswil (Tel. Ruswil 50)
Neuchâtel : Lambert & Cie. (Tel. 60)
Neuveville (Neuenstadt) : Alb. Rollier (Tel. 96)
Nidau : Wüthrich & Carrel A.-G., Biel (Tel. Biel 199)
Nyon : Paul Zwahlen (Tel. 15)
Oerlikon : Hch. Hafner (Tel. Zch. Limmat 8439)
Olten : Fritz Flückiger (Tel. 108)
Oron-la-Ville : P. Boudry (Tel. 30)
Ostermündigen : A. Ris-Egger (Tel. Bern-Zähringer 10.61)
Payerne : Pahud Frères
Porrentruy (Pruntrut) : J. von Gunten & Cie. (Tel. 221)
Ragaz : Johann Mullis & Söhne (Tel. 133)
Rapperswil : Otto Altenburger-Oswald (Tel. 75)
Reiden : Oswald Dätwyler (Tel. 8)
Renens : Ch. Wittwer (Tel. 01260)
Riddes : Ernest Lambiel
Rolle : Louis Gozel (Tel. 87)
Romanshorn : Robert Weber
Romont : Joseph Chammartin
Rorschach P. V. & G. V. : E. Krönert (Tel. 117)
Rorschach-Express : H. Guhl, Dienstmann
Ruswil : Automobilgesellschaft Rottal A.-G., Ruswil (Tel. Ruswil 50)
Rüti (Zch.) : J. Jäggi-Honegger (Tel. 80)
St. Fiden : J. Ruckstuhl & Cie., St. Gallen (Tel. 946)
St. Gallen : Guyer & Cie (Tel. 53)
St-Imier : Albert Ruch (Tel. 120)
St-Maurice : Marius Voffray (Tel. 32)
Schaffhausen : Robert Tanners Erben (Tel. 755)
Schlieren : J. Bucher (Tel. 9)

Schwanden : Jost Kundert-Hefti (Tel. 118)
Serrières : Lambert & Cie., Neuchâtel (Tel. Neuch. 60)
Siebnen-Wangen : Für Siebnen : Karl Hegner, Siebnen (Tel. 24). — Für Wangen : A. Vogt-Schweizer, Wangen (Tel. 149)
Sierre (Siders) : Louis Grobet (Tel. 141)
Sion (Sitten) : Dumas & Cie. (Tel. 90)
Solothurn : Sesa (Tel. 135)
Steckborn : Benedikt Kaulich
Stein a. Rh. : F. Gafner-Brütsch (Tel. 31)
Sursee : Automobilgesellschaft Rottal A.-G., Ruswil (Tel. Ruswil 50)
Thalwil : Konrad Müller (Tel. 2.17)
Thun : H. Lanz & Hunziker (Tel. 301)
Uster : Fritz Riffel (Tel. 67)
Uznach : A. Hager (Tel. 1)
Uzwil P. V. & G. V. : J. Heuberger
Uzwil Express : Mart. Tanner (Tel. 197)
Vallorbe : Rob. Matthey (Tel. 66)
Les Verrières-Suisse : Georges Amstutz
Versoix : Chappuis & Bovay (Tel. 68)
Vevey : L. Vallotton & Cie. (Tel. 358)
Visp (Viège) : Alphons Studer
Wädenswil : Gebr. Baumann
Wald (Zch.) : Hans Köchlings Erben (Tel. 27)
Wallisellen : G. Meier-Meier (Tel. 75)
Wattwil : J. Holenstein-Giger (Tel. 53)
Weinfelden : E. Keller-Gubler (Tel. 176)
Wettingen : J. Oeschger (Tel. 800)
Wil (St. G.) : Jakob Wild (Tel. 101)
Wildhaus (Toggenburg) : H. Keller-Bodmer (Tel. 98). Ferncamionnagedienst Nessler—Wildhaus, Buchs (St. G.)—Wildhaus und Haag—Gams—Wildhaus und umgekehrt.
Winterthur : Max Böschenstein (Tel. 831)
Wohlen : Gebr. Koch (Tel. 48)
Wolhusen : Automobilgesellschaft Rottal A.-G., Ruswil (Tel. Ruswil 50)
Yverdon : Girardet Frères (Tel. 412)
Zoffingen : Johann Gloor
Zug : Joh. Bucher (Tel. 48)
Zürich Hbt. : A. Welti-Furrer A.-G. (Tel. Selnau 76.15)
Zürich-Enge Express : A. Welti-Furrer A.-G. (Tel. Seln. 76.15)
Zürich-Letten : Fritz Heggli (Tel. Hottingen 2505)
Zürich-Tiefenbrunnen : A. Welti-Furrer A.-G. (Tel. Seln. 76.15)
Zürich-Wollishofen : Ernst Fluck (Tel. Uto 4140)

UNION GENÈVE

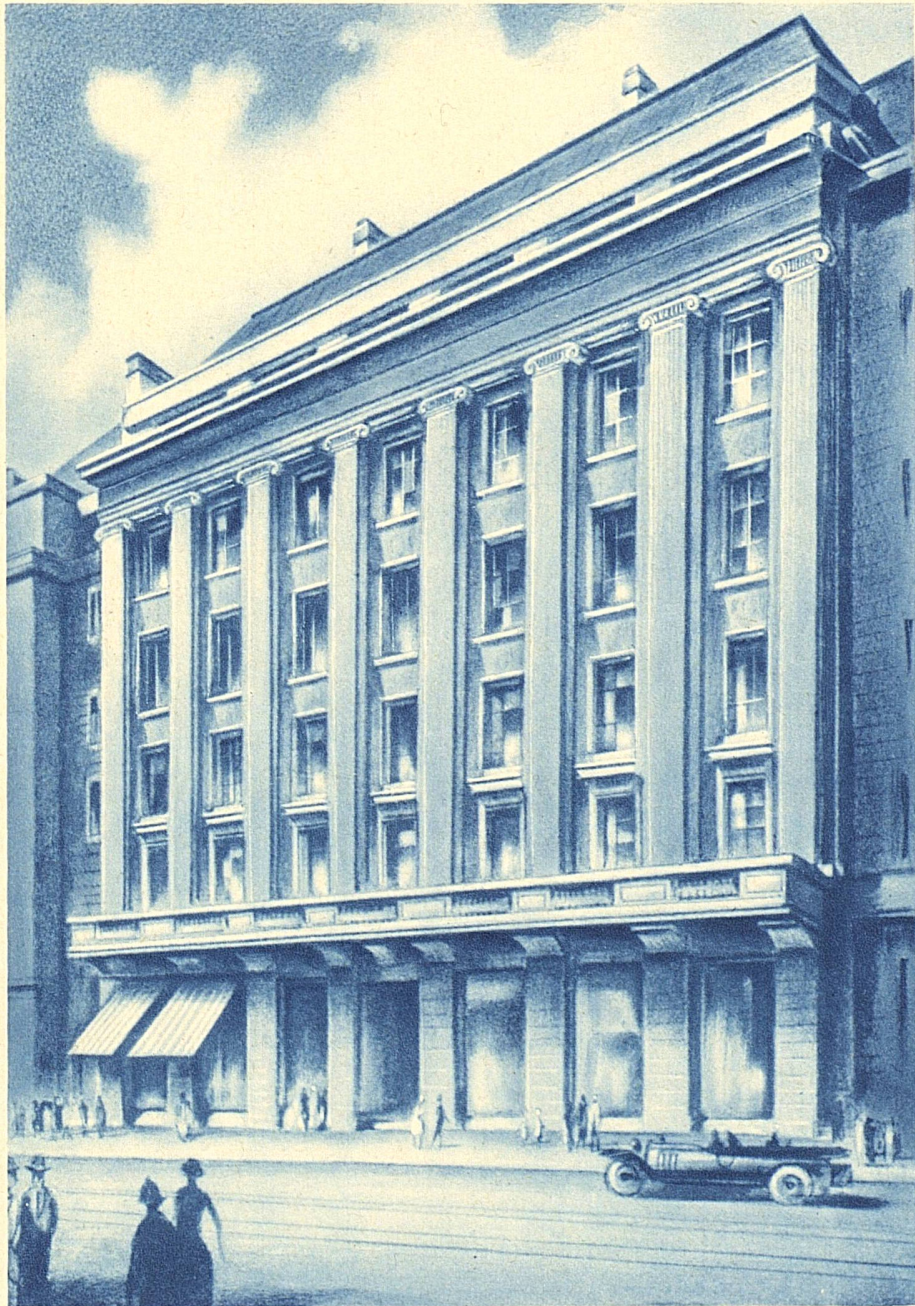

ASSURANCES - VERSICHERUNGEN

VIE — ACCIDENTS — INCENDIE — LEBEN — UNFALL — FEUER