

Zeitschrift: SBB Revue = Revue CFF = Swiss federal railways
Herausgeber: Schweizerische Bundesbahnen
Band: 3 (1929)
Heft: 11

Werbung

Nutzungsbedingungen

Die ETH-Bibliothek ist die Anbieterin der digitalisierten Zeitschriften. Sie besitzt keine Urheberrechte an den Zeitschriften und ist nicht verantwortlich für deren Inhalte. Die Rechte liegen in der Regel bei den Herausgebern beziehungsweise den externen Rechteinhabern. [Siehe Rechtliche Hinweise.](#)

Conditions d'utilisation

L'ETH Library est le fournisseur des revues numérisées. Elle ne détient aucun droit d'auteur sur les revues et n'est pas responsable de leur contenu. En règle générale, les droits sont détenus par les éditeurs ou les détenteurs de droits externes. [Voir Informations légales.](#)

Terms of use

The ETH Library is the provider of the digitised journals. It does not own any copyrights to the journals and is not responsible for their content. The rights usually lie with the publishers or the external rights holders. [See Legal notice.](#)

Download PDF: 14.03.2025

ETH-Bibliothek Zürich, E-Periodica, <https://www.e-periodica.ch>

GESELLSCHAFT DER L. V. ROLL'SCHEN EISENWERKE

Werke in Gerlafingen, Clus
Choindez, Rondez, Bern, Olten

GERLAFINGEN

Walzwerke, Schmiede, Gießereien,
Elektrostahlwerk, mech. Werkstätten



SEILBAHN NIESEN, Berner Oberland. Totale Länge 3496 m,
überwundene Höhe 1645 m. Maximalsteigung 68%.

Eisenbahnmaterial:

Eisenbahnkleinzeug, Weichen u. Kreuzungen, Drehscheiben und Schiebepöhlen usw.

Bergbahnen:

Zahnstangen und vollständige Seilbahnen; bis heute 118 Seilbahnen geliefert.

Isolatorenträger für elektrische Freileitungen — Krane aller Art und Verladeanlagen, Dosierungs- u. Transportanlagen — Baumaschinen — Schützen für Stauwehre und Turbinenanlagen.



Bahnschwellen und Hölzer

für Bahn-, Brücken- und Wasserbau

Holzplaster

für Werkstätten, Rampen, Strassen usw.

Einfriedigungen

Imprägnierung mit Teeröl nach Vorschriften der SBB



ELEKTRISCHE UND DISSOUS GAS-

BLINKLICHTER

FÜR EISENBAHN-SIGNALE / NIVEAU-
ÜBERGÄNGE / STRASSENSIGNALE /
VERKEHRSSIGNALE IN STÄDTEN /
FLUGPLÄTZE / HAFENANLAGEN ETC.

KATAPHOTEN

SELBSTLEUCHTENDE WARNUNG-
TAFELN IN JEDER AUSFÜHRUNG / DAS
WIRKSAMSTE HILFSMITTEL FÜR DIE
VERKEHRS-REGELUNG

ÄLTESTE SPEZIALFIRMA FÜR SIGNAL-
WESEN

AGA

AKTIENGESELLSCHAFT

PRATTELN / ALTSTETTEN / GENÈVE

Schweizerische Express A.-G.

SUISSE EXPRESS S. A.

ESPRESSO SVIZZERO S. A.

Geschäftssitz:

Zürich 2, Bederstrasse 1



Bahnhof Enge

Telephon Selnau 37.16

La „SESA“ s'est chargée de l'organisation du service local et interurbain de camionnage des chemins de fer fédéraux et de différents chemins de fer privés. Pour renseignements s'adresser aux agences:

Die „SESA“ hat die Organisation des Lokal- und Fern-Camionnagedienstes der Bundesbahnen und verschiedener Privatbahnen übernommen. Man wende sich an die Agenturen:

La „SESA“ si è incaricata dell'organizzazione del servizio locale ed interurbano di camionnage delle Strade ferrate federali e di diverse ferrovie secondarie. Per chiarimenti rivolgersi alle seguenti agenzie:

Agences de la Sesa — Sesa-Agenturen — Agenzie della Sesa

Aarau: Lagerhäuser der Zentral-schweiz & Lagerhaus Aarau (Tel. 48)
Aigle: Constant Rittener
Altstätten (St. Gallen): P. Zündt's Wwe. (Tel. 78)
Altstetten (Zürich): Gebr. Walti (Tel. Zürich Uto 5017)
Amriswil: Otto Schaffhauser (Tel. 173)
Andelfingen: Jakob Keller
Arbon: Jak. Eggmann-Bernet (Tel. 42)
Ardon: Samuel Riquen
Au (St. Gallen): Wihl. Dierauer, Berneck (St. Gallen)
Avenches: Walter Käsermann
Baden: Julius Meier (Tel. 1)
Basel (S B B u. St. Johann): Fritz Meyer A.-G. (Tel. Safran 3752)
Bätterkinden: Solothurn-Zollikofen-Bern-Bahn (Tel. 56)
Bern Hbf.: Kehrl & Oeler (Tel. Bollwerk 1201)
Bern-Weiermannshaus: Kehrl & Oeler (Tel. Bollwerk 1201)
Bern-Bümpliz Nord: Fritz Wüthrich (Tel. Zähringer 6021)
Bern-Bümpliz Süd: Fritz Wüthrich (Tel. Zähringer 6021)
Bern-Weissenbühl: Kehrl & Oeler (Tel. Bollw. 1201)
Bevaix (pour colis jusqu'à 60 kg seulement): CFF-SBB (Tel. 27)
Bex: Vve. H. Guillard (Tel. 26)
Biberist SZB: Solothurn-Zollikofen-Bern-Bahn (Tel. 7250)
Biel (Bienne) SBB und SLB: Wüthrich & Carrel A.-G. (Tel. 199)
Bière: V. Jotterand
Bichofszell-Stadt: Jud-Edter
Brig (Brigue): Planche & König
Brittnau-Wikon: V. Blum, Lagerhaus, Wikon (Tel. Brittnau 30)
Brugg: Emil Frey (Tel. 171)
Brunnen (Igenbohl): Gebrüder Theiler, Brunnen.
Buchs (St. G.): Hans Rohrer (Tel. 153)
Bülach: Gottl. Volkart (Tel. 124)
Bulle BR et CEG: Alfred Boscung (Tel. 180)
Büren zum Hof: Solothurn-Zollikofen-Bern-Bahn (Tel. 31)
Burgdorf: Alfred Scheidegger (Tel. 236)
Bussigny: Henri Piccard (Tel. 8)
Bütchwil: Gebr. Stillhard (Tel. 18)
Buttes: Chemin de fer régional du Val-de-Travers (Tel. 402)
Cham: Karl Werder-Müller
Chamousson: Arthur Posse
Charrat-Fully: H. Taramarcas, Fully
Château d'Oex: Burnand Frères (Tel. 14)
Châtillens: P. Boudry, Oron (Tel. Oron 30)
Chiasso: Zürcher & Co. (Tel. 54)
Chur: Gebrüder Kuoni (Tel. 55)
Clarens: Ed. Francoey S. A. (Tel. Montreux 178)
Colombier: A. Darbre (Tel. Neuchâtel 3392)
Corcelles-Peseux-Cormondrèche: Ed. Junod (Tel. 51)
Couvet CFF et RVT: Louis Currit (Tel. 23)
Degersheim: R. Bosshard (Tel. 11)
Delémont: J. & H. Eckert (Tel. 85)
Dietikon: Jean Bürchler

Dornach-Arlesheim: Ed. Richli-Herr, Arlesheim (Tel. Arlesh. 273)
Ebnet-Kappel: Karl Wälle (Tel. 80)
Effretikon: J. Frey-Baumann (Tel. 34)
Einsiedeln: Frau B. Birchler
Emmenbrücke: Gmür & Co. A.-G., Luzern (Tel. Luz. 673)
Ermatingen: Emil Ammann (Tel. 36)
Estavayer-le-Lac: Louis Margueron (Tel. 45)
Fiawil: Walter Specht (Tel. 103)
Fleurier: Aristide Vittori (Tel. 86)
Fraubrunnen: Solothurn-Zollikofen-Bern-Bahn (Tel. 30)
Frauenfeld: G. Rieser (Tel. 89)
Fribourg (Freiburg): Spæth & Deschenaux (Tel. 6)
Genève G. V. & P. V.: Sauvini, Schmidt & Cie. (Tel. Mont-Blanc 6313)
Genève Express: J. Véron, Grauer & Cie. (Tel. Mont-Blanc 2644)
Glarus: F. Spörri & Kas. Elber Gossau (St. G.): Eugen Lorenz (Tel. 131)
Grafenried: Solothurn-Zollikofen-Bern-Bahn (Tel. 53)
Granges-Lens: Alphonse Bagnaud, Olon (Tel. Granges [Valais] 20)
Grindelwald: Christian Mühlemann (Tel. 101)
Gruyère: Chemins de fer électriques de la Gruyère, Bulle (Tel. 85). Service local de camionnage au départ de toutes les stations du réseau de cette compagnie (sauf Bulle). Service interurbain de camionnage sur les parcours Bulle—Favagny—Fribourg, Bulle—La Roche—Fribourg, Bulle (Broc Village)—Charmey—Bellegarde et inversement.
Gümnen: Hans Kipfer (Tel. 123)
Herisau: K. Stricker (Tel. 160)
Herzogenbuchsee: Ernst Bieri (Tel. 2.16)
Horgen: Martin Keller (Tel. 166)
Interlaken-Ost und Interlaken-Bahnhof: Max Reber (Tel. 52)
Jegenstorf: Solothurn-Zollikofen-Bern-Bahn (Tel. 5)
Kilchberg (Zeh.): J. Rindlisbacher (Tel. 36)
Köniz: Emil Zürcher (Tel. Zähringer 5243)
Kreuzlingen (Bahnhof u. Ost): Fritz Freiburghaus (Tel. 143)
La Chaux-de-Fonds: Henri Grandjean (Tel. 273)
Lachen: A. Spieser.
Landeron-Combes: Bern. Ritter
Langenthal G. V. & P. V.: Ch. Habegger (Tel. 221)
Langenthal Express: G. Gutjahr
Langnau i. E.: E. Hofmann (Tel. 46)
Lausanne: Lavanchy & Cie. (Tel. 27.211)
Lauterbrunnen: Hans Steiner (Tel. 37)
Le Locle (Ville et Col-des-Roches): A. Besson (Tel. 284)
Lengnau (bei Biel): Ad. Rüfli
Lenzburg: Gebr. Baumann (Tel. 141)
Lichtensteig: Wihl. Strässle
Liestal: Alb. Stutz-Vogt (Tel. 45)

Littau: Automobilgesellschaft
Rottal A.-G., Ruswil (Tel. Ruswil 50)
Locarno: Quadri, Giacometti & Reglin, Muralto (Tel. Locarno 81)
Lohn-Lüterkofen: Solothurn-Zollikofen-Bern-Bahn (Tel. 211)
Lugano: Gagliardi & Tanzi (Tel. 112)
Luzern G. V. & P. V.: Gmür & Co. A.-G. (Tel. 673)
Luzern Express: SBB — CFF (Tel. 141)
Lyss: Fritz Bleuer (Tel. 91)
Malters: Automobilgesellschaft
Rottal A.-G., Ruswil (Tel. Ruswil 50)
Martigny: Denis Favre
Mett-Bözingen: Wüthrich & Carrel A.-G., Biel (Tel. Biel 199)
Monthey: Vve. Pot & fils (Tel. 25)
Montreux: Ed. Francoey S. A. (Tel. Montreux 178), Clarens
Morges: John Carrel
Moudon: Jean Ruch (Tel. 66)
Moutier (Münster): Fernand Hourier (Tel. 41)
Mötters: Chemin de fer régional du Val-de-Travers (Tel. 122)
Münchenstein und Neuwelt: E. Müller, Neuwelt (Tel. Basel Safran 4010)
Murten (Morat): Fritz Aeschbacher (Tel. 148)
Näfels-Mollis: Anton Iten, Mollis (Tel. Mollis 10)
Nebikon: Automobilgesellschaft
Rottal A.-G., Ruswil (Tel. Ruswil 50)
Neuchâtel: Lambert & Cie. (Tel. 60)
Neuveville (Neuenstadt): Alb. Rollier (Tel. 96)
Nidau: Wüthrich & Carrel A.-G., Biel (Tel. Biel 199)
Nyon: Paul Zwahlen (Tel. 15)
Oerlikon: Hch. Hafner (Tel. Zeh. Limmat 8439)
Olten: Fritz Flückiger (Tel. 108)
Oron-la-Ville: P. Boudry (Tel. 30)
Ostermündigen: A. Ris-Egger (Tel. Bern-Zähringer 10.61)
Payerne: Pahud Frères
Porrentruy (Pruntrut): David Stucki (Tel. 221)
Ragaz: Johann Mullis & Söhne (Tel. 133)
Rapperswil: Otto Altenburger-Oswald (Tel. 75)
Reiden: Oswald Dätwyler (Tel. 8)
Renens: Ch. Wittwer (Tel. 01260)
Rüdes: Ernest Lambiel
Rolle: Louis Gozel (Tel. 87)
Romanshorn: Robert Weber
Romont: Joseph Chammartin
Rorschach P. V. & G. V.: E. Krönert (Tel. 117)
Rorschach-Express: H. Guhl, Dienstmann
Ruswil: Automobilgesellschaft
Rottal A.-G., Ruswil (Tel. Ruswil 50)
Rütt (Zeh.): J. Jäggi-Honegger (Tel. 80)
St. Fiden: J. Ruckstuhl & Cie., St. Gallen (Tel. 946)
St. Gallen: Guyer & Cie. (Tel. 53)
St-Imier: Albert Ruch (Tel. 129)
St-Maurice: Marius Vœffray (Tel. 32)

St-Sulpice (Fleurier): Chemin de fer régional du Val-de-Travers (Tel. 451)
Schaffhausen: Robert Tannera Erben (Tel. 755)
Schlieren: J. Bucher (Tel. 9)
Schmitten: Albert Salvisberg, Niedermuhren
Schöffland: E. Hunziker, Moosleerau (Tel. 17)
Schwanden: Jost Kundert-Hefti (Tel. 118)
Schwarzenburg: Christian Mischler (Tel. 94)
Serrières: Lambert & Cie., Neuchâtel (Tel. Neuch. 60)
Siebnen-Wangen: Für Siebnen: Karl Hegner, Siebnen (Tel. 24). — Für Wangen: A. Vogt-Schweizer, Wangen (Tel. 149)
Sierra (Siders): Louis Grobet (Tel. 141)
Sion (Sitten): Dumas & Cie. (Tel. 90)
Solothurn: Sesa (Tel. 135)
Steckborn: Benedikt Kaulich
Stein a. Rh.: F. Gafner-Brütisch (Tel. 31)
Sursee: Automobilgesellschaft
Rottal A.-G., Ruswil (Tel. Ruswil 50)
Thalwil: Konrad Müller (Tel. 2.17)
Thun: H. Lanz & Hunziker (Tel. 301)
Uster: Fritz Riffel (Tel. 67)
Uznach: A. Hager (Tel. 1)
Uzwil P. V. & G. V.: J. Heuberger (Tel. 124)
Uzwil Express: Mart. Tanner (Tel. 197)
Valloire: Rob. Matthey (Tel. 66)
Les Verrières-Suisse: Georges Amstutz
Versoix: Chappuis & Bovay (Tel. 68)
Vevey: L. Vallotton & Cie. (Tel. 358)
Visp (Viège): Alphonse Studer
Wädenswil: Gebr. Baumann
Wald (Zeh.): Hans Köchlings Erben (Tel. 27)
Wallisellen: G. Meier-Meier (Tel. 75)
Wattwil: J. Holenstein-Giger (Tel. 53)
Weinfelden: E. Keller-Gubler (Tel. 176)
Wettingen: J. Oeschger (Tel. 800)
Wil (St. G.): Jakob Wild (Tel. 101)
Wildhaus (Toggenburg): H. Keller-Bodmer (Tel. 98). Ferncamionnagedienst Nesselau—Wildhaus, Buchs (St. G.)—Wildhaus und Haag—Gams—Wildhaus und umgekehrt
Winterthur: Max Böschenstein (Tel. 831)
Wohlen: Gebr. Koch (Tel. 48)
Wolfhusen: Automobilgesellschaft
Rottal A.-G., Ruswil (Tel. Ruswil 50)
Yverdon: Girardet Frères (Tel. 412)
Zolingen: Johann Gloor
Zug: Joh. Bucher (Tel. 48)
Zürich Hbf.: A. Welti-Furrer A.-G. (Tel. Selnau 76.15)
Zürich-Enge Express: A. Welti-Furrer A.-G. (Tel. Seln. 76.15)
Zürich-Letten: Fritz Heggih (Tel. Hottingen 2505)
Zürich-Tiefenbrunnen: A. Welti-Furrer A.-G. (Tel. Seln. 76.15)
Zürich-Wollishofen: Ernst Fluck (Tel. Uto 4140)

UNION GENÈVE

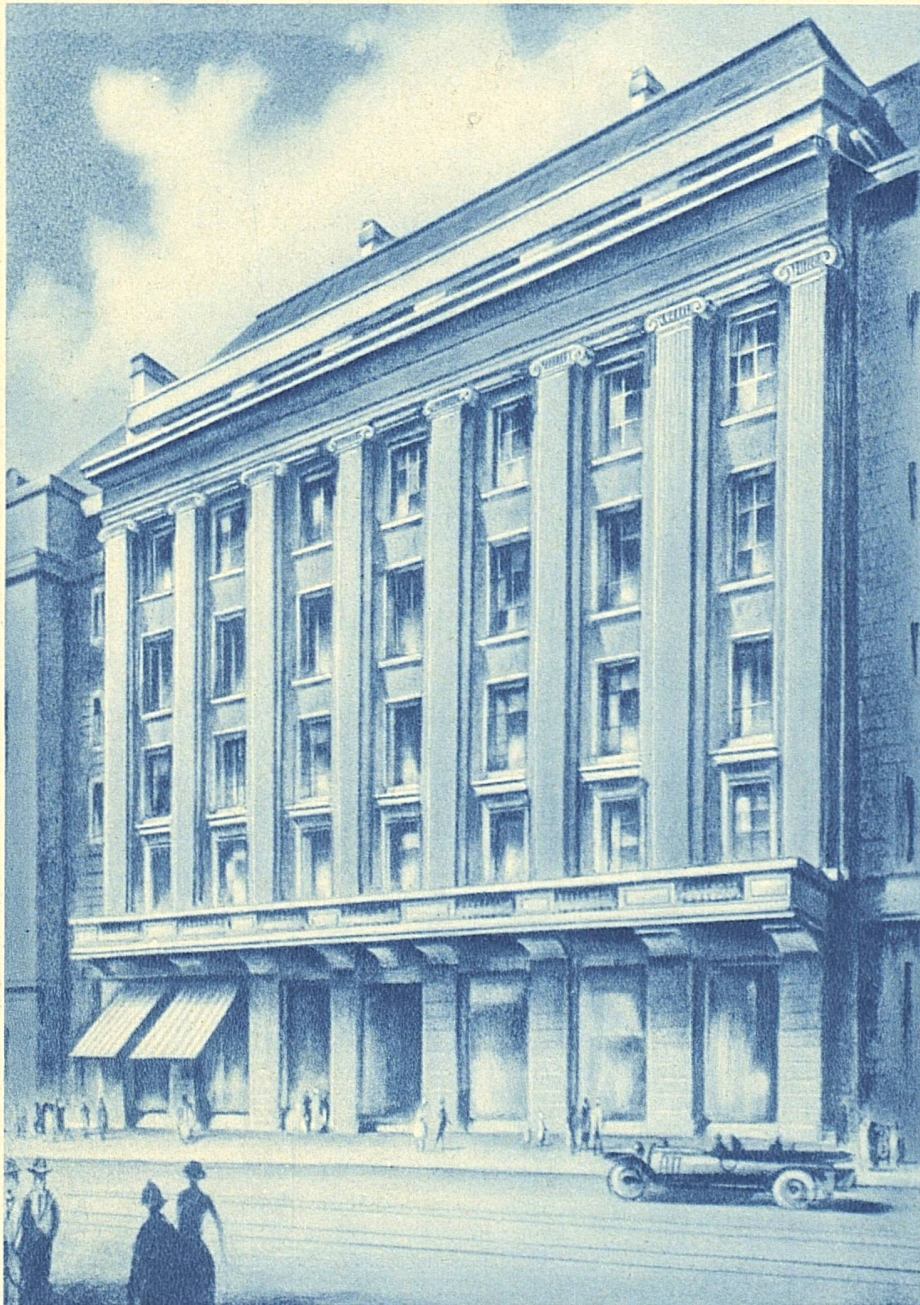

ASSURANCES - VERSICHERUNGEN

VIE — ACCIDENTS — INCENDIE — LEBEN — UNFALL — FEUER