

**Zeitschrift:** SBB Revue = Revue CFF = Swiss federal railways  
**Herausgeber:** Schweizerische Bundesbahnen  
**Band:** 3 (1929)  
**Heft:** 3

## **Werbung**

### **Nutzungsbedingungen**

Die ETH-Bibliothek ist die Anbieterin der digitalisierten Zeitschriften. Sie besitzt keine Urheberrechte an den Zeitschriften und ist nicht verantwortlich für deren Inhalte. Die Rechte liegen in der Regel bei den Herausgebern beziehungsweise den externen Rechteinhabern. [Siehe Rechtliche Hinweise.](#)

### **Conditions d'utilisation**

L'ETH Library est le fournisseur des revues numérisées. Elle ne détient aucun droit d'auteur sur les revues et n'est pas responsable de leur contenu. En règle générale, les droits sont détenus par les éditeurs ou les détenteurs de droits externes. [Voir Informations légales.](#)

### **Terms of use**

The ETH Library is the provider of the digitised journals. It does not own any copyrights to the journals and is not responsible for their content. The rights usually lie with the publishers or the external rights holders. [See Legal notice.](#)

**Download PDF:** 02.04.2025

**ETH-Bibliothek Zürich, E-Periodica, <https://www.e-periodica.ch>**

# GESELLSCHAFT DER L. V. ROLL'SCHEN EISENWERKE

Werke in Gerlafingen, Clus  
Choindez, Rondez, Bern, Olten

## GERLAFINGEN

Walzwerke, Schmiede, Gießereien,  
Elektrostahlwerk, mech. Werkstätten



SEILBAHN NIESEN, Berner Oberland. Totale Länge 3496 m,  
überwundene Höhe 1645 m. Maximalsteigung 68 ‰

### Eisenbahnmaterial:

Eisenbahnkleinzeug, Weichen u. Kreuzungen, Drehscheiben und Schiebebühnen usw.

### Bergbahnen:

Zahnstangen und vollständige Seilbahnen; bis heute 118 Seilbahnen geliefert.

Isolatorenträger für elektrische Freileitungen — Krane aller Art und Verladeanlagen, Dosierungs- u. Transportanlagen — Baumaschinen — Schützen für Stauwehre und Turbinenanlagen.



### Bahnschwellen und Hölzer

für Bahn-, Brücken- und Wasserbau

### Holzpfaster

für Werkstätten, Rampen, Strassen usw.

### Einfriedigungen

Imprägnierung mit Teeröl nach Vorschriften der SBB

# TURBINES

HYDRAULIQUES

RÉGULATEURS  
DE PRÉCISION

IMPORTANTES  
INSTALLATIONS

NOMBREUSES  
RÉFÉRENCES

# ATELIERS DES CHARMILLES

GENÈVE S. A.

# Schweizerische Express A.-G.

Geschäftssitz: Zürich 2, Bederstr. 1, Bahnhof Enge, Tel. S. 37.16

SUISSE  
EXPRESS  
S. A.



ESPRESSO  
SVIZZERO  
S. A.

La « SESA » s'est chargée de l'organisation du service de camionnage local et interurbain des chemins de fer fédéraux et de différents chemins de fer privés. Pour renseignements s'adresser aux agences:

Die « SESA » hat die Organisation des Lokal- und Fern-Camionnagedienstes der Bundesbahnen und verschiedener Privatbahnen übernommen. Man wende sich an die Agenturen:

La « SESA » si è incaricata dell'organizzazione del servizio di camionnage locale ed interurbano delle Strade ferrate federali e di diverse ferrovie secondarie. Per schiarimenti rivolgersi alle seguenti agenzie:

## Agences de la Sesa — Sesa-Agenturen — Agenzie della Sesa

Aarau: Lagerhäuser der Zentralschweiz & Lagerhaus Aarau (Tel. 48)  
Aigle: Constant Rittener  
Altstätten (St. Gallen): P. Zündt's Wwe. (Tel. 78)  
Altstätten (Zürich): Gebr. Walti, (Tel. Zürich Uto 5017)  
Amriswil: Otto Schaffhauser (Tel. 173)  
Arbon: Jak. Eggmann-Bernet (Tel. 42)  
Ardon: Samuel Riquen  
Au (St. Gallen): Wilh. Dierauer, Berneck (St. Gallen)  
Avenches: Walter Käsermann  
Baden: Julius Meier (Tel. 1)  
Basel (SBB u. St. Johann): Fritz Meyer A.-G. (Tel. Safran 3752)  
Bern Hbf.: Kehrl & Oeler (Tel. Bollwerk 1201)  
Bern-Weiermannshaus: Kehrl & Oeler (Tel. Bollwerk 1201)  
Bern-Bümplis Süd: Fritz Wüthrich (Tel. Zähringer 6021)  
Bevaix (pour colis jusqu'à 60 kg seulement): CFF-SBB (Tel. 27)  
Bex: Yve. H. Guillard (Tel. 26)  
Biel (Blenne) SBB und SLB: Wüthrich & Carrel A.-G. (Tel. 190)  
Blère: V. Jotterand  
Blischofszell-Stadt: Jud-Etter  
Brig (Brigule): Planche & König  
Brugg: Emil Frey (Tel. 171)  
Brunnen (Ingenbühl): Gebrüder Theiler, Brunnen  
Bülach: Gottl. Volkart (Tel. 124)  
Bulle: Alfred Boschung (Tel. 180)  
Burgdorf: Alfred Scheidegger (Tel. 236)  
Busalguy: Henri Piccard (Tel. 8)  
Büttschwil: Gebrüder Stihlhard (Tel. 13)  
Cham: Karl Werder-Müller  
Chamson: Arthur Posse  
Charrat-Fully: H. Taramarcas, Fully  
Châtillens: P. Boudry, Oron (Tel. Oron 30)  
Chivasso: Zürcher & Co. (Tel. 54)  
Chur: Gebrüder Kuoni (Tel. 55)  
Clarens: Ed. Francey S. A. (Tel. Montreux 178)  
Colombier: A. Darbre (Tel. 3392)  
Corcelles-Peseux-Cormondrèche: Ed. Junod (Tel. 51)  
Couvett: Louis Carrit (Tel. 23)  
Dietikon: Jean Büchler  
Dornach-Arlshelm: Ed. Richli-Herr, Arlesheim (Tel. Arlesheim 273)

Ebnat-Kappel: Karl Wälle (Tel. 80)  
Effretikon: J. Frey-Baumann (Tel. 34)  
Einsiedeln: Frau B. Birchler  
Emmenbrücke: Gmür & Co. A.-G., Luzern (Tel. Lus. 673)  
Estavayer-le-Lac: Louis Margueron (Tel. 45)  
Flawil: Walter Specht (Tel. 103)  
Frauenfeld: G. Rieser (Tel. 89)  
Fribourg (Freiburg): Spöth & Deschenaux (Tel. 6)  
Genève G. V. & P. V.: Sauvin, Schmidt & Cie. (Tel. Mont-Blanc 6313)  
Genève Express: J. Véron, Grauer & Cie. (Tel. Mont-Blanc 2644)  
Glarus: F. Spörri & Kas. Elber Gossau (St. G.): Eugen Lorenz (Tel. 131)  
Granges-Lens: Alphonse Bagnoud, Olon (Tel. Granges [Valais] 20)  
Herisau: K. Stricker (Tel. 160)  
Horgen: Martia Keller (Tel. 166)  
Kreuzlingen-Bahnhof: Fritz Freiburghaus (Tel. 143)  
Kreuzlingen-Ost: Fritz Freiburghaus (Tel. 143)  
La Chaux-de-Fonds: Henri Grandjean (Tel. 273)  
Lachen: A. Spieser  
Landeron-Combes: Bern. Ritter  
Langenthal G. V. & P. V.: Ch. Habegger (Tel. 221)  
Langenthal Express: G. Gutjahr  
Langnau: E. Hofmann (Tel. 46)  
Lausanne: Lavanchy & Cie. (Tel. 27.211)  
Le Locle (Ville et Col-des-Roches): A. Besson (Tel. 284)  
Lengnau (bei Biel): Ad. Rüfli  
Lenzburg: G. Baumann (Tel. 141)  
Lichtensteig: Wilh. Strässle  
Liestal: Alb. Stutz-Vogt (Tel. 45)  
Littau: Automobilgesellschaft Rottal A.-G., Ruswil (Tel. Ruswil 50)  
Locarno: Quadri, Giacometti & Reglin, Muralto (Tel. Locarno 81)  
Lugano: Gagliardi & Tanzi (Tel. 112)  
Luzern G. V. & P. V.: Gmür & Co. A.-G. (Tel. 673)  
Luzern Express: SBB — CFF (Tel. 141)  
Lys: Fritz Bleuer (Tel. 91)  
Malters: Automobilgesellschaft Rottal A.-G., Ruswil (Tel. Ruswil 50)

Martigny: Deais Favre  
Mett-Bözingen: Wüthrich & Carrel A.-G., Biel (Tel. Biel 199)  
Monthey: Yve. Pot & fils (Tel. 25)  
Montreux: Ed. Francey S. A. (Tel. Montreux 178), Clarens  
Morges: John Carrel  
Moudon: Jean Ruch (Tel. 66)  
Moutier (Münster): Fernand Houriet (Tel. 41)  
Münchenstein und Neuwelt: E. Müller, Neuwelt (Tel. Basel Safran 4010)  
Murten (Morat): Fritz Aeschbacher (Tel. 148)  
Näfels-Mollis: Anton Iten, Mollis (Tel. Mollis 10)  
Neblikon: Automobilgesellschaft Rottal A.-G., Ruswil (Tel. Ruswil 50)  
Neuchâtel: Lambert & Cie. (Tel. 60)  
Neuveville (Neuenstadt): Alb. Rollier (Tel. 96)  
Nidau: Wüthrich & Carrel A.-G., Biel (Tel. 199)  
Nyon: Paul Zwahlen (Tel. 15)  
Oberriet (Rheintal): Joh. Büchel & Söhne (Tel. 3)  
Oerlikon: Hoch Hafner (Tel. Zeh. Limmat 8439)  
Olten: Fritz Flückiger (Tel. 108)  
Oron-la-Ville: P. Boudry (Tel. 30)  
Ostermündigen: A. Ris-Egger (Tel. Bern-Zähringer 10.61)  
Payerne: Pahud Frères  
Porrentruy (Pruntrut): J. von Gunten & Cie. (Tel. 221)  
Ragaz: Johann Mullis & Söhne (Tel. 133)  
Rapperswil: Otto Altenburger-Oswald (Tel. 75)  
Renens: Ch. Wittwer (Tel. 01260)  
Riddes: Ernest Lambiel  
Rolle: Louis Gozel (Tel. 87)  
Romanshorn: Robert Weber  
Romont: Joseph Chammartin  
Rorschach P. V. & G. V.: E. Krönert (Tel. 117)  
Rorschach-Express: H. Guhl, Dienstmann  
Ruswil: Automobilgesellschaft Rottal A.-G., Ruswil (Tel. Ruswil 50)  
Rüti (Zch.): J. Jäggi-Honegger (Tel. 80)  
St-Imier: Albert Ruch (Tel. 120)  
St-Maurice: Marius Voftray (Tel. 32)  
St. Fiden: J. Ruckstuhl & Cie., St. Gallen (Tel. 946)

St. Gallen: Guyer & Cie. (Tel. 53)  
Schaffhausen: Robert Tanner's Erben (Tel. 755)  
Schlieren: J. Bucher (Tel. 9)  
Schwanden: Jost Kundert-Hefli (Tel. 118)  
Serrières: Lambert & Cie., Neuchâtel (Tel. Neuch. 60)  
Sierre (Siders): Louis Grobet (Tel. 141)  
Slon (Sitten): Dumas & Cie. (Tel. 90)  
Solothurn: Sesa (Tel. 135)  
Steckborn: Benedikt Kaulich  
Stein a. Rh.: F. Gafner-Brüttsch (Tel. 31)  
Sursee: Automobilgesellschaft Rottal A.-G., Ruswil (Tel. Ruswil 50)  
Thun: H. Lanz & Hunsiker (Tel. 301)  
Uster: Fritz Biffel (Tel. 67)  
Uznach: A. Hager (Tel. 1)  
Uzwil P. V. & G. V.: J. Heuberger  
Uzwil Express: Mart. Tanner (Tel. 197)  
Vallorbe: Rob. Matthey (Tel. 66)  
Les Verrières-Suisse: Georges Amstutz  
Vevey: L. Vallotton & Cie. (Tel. 358)  
Vilp (Vilège): Alphons Studer  
Wädenswil: Gebr. Baumann  
Wald (Zch.): Hans Köchling's Erben (Tel. 27)  
Wallisellen: G. Meier-Meier (Tel. 75)  
Wattwil: J. Holenstein-Giger (Tel. 53)  
Weinfelden: E. Keller-Gubler (Tel. 176)  
Wll (St. G.): Jakob Wild (Tel. 101)  
Winterthur: Max Böschenstein (Tel. 831)  
Wohlen: Gebr. Koch (Tel. 48)  
Wolhusen: Automobilgesellschaft Rottal A.-G., Ruswil (Tel. Ruswil 50)  
Yverdon: Girardet Frères (Tel. 412)  
Zofingen: Johann Gloor  
Zug: Joh. Bucher (Tel. 48)  
Zürich Hbf.: A. Welti-Furrer A.-G. (Tel. Selnau 76.15)  
Zürich-Enge Express: A. Welti-Furrer A.-G. (Tel. Seln. 76.15)  
Zürich-Letten: Fritz Heggli (Tel. Hottingen 2505)  
Zürich-Tiefenbrunnen: A. Welti-Furrer A.-G. (Tel. Seln. 76.15)  
Zürich-Wollishofen: Ernst Fluck (Tel. Uto 4140)



# UNION GENÈVE

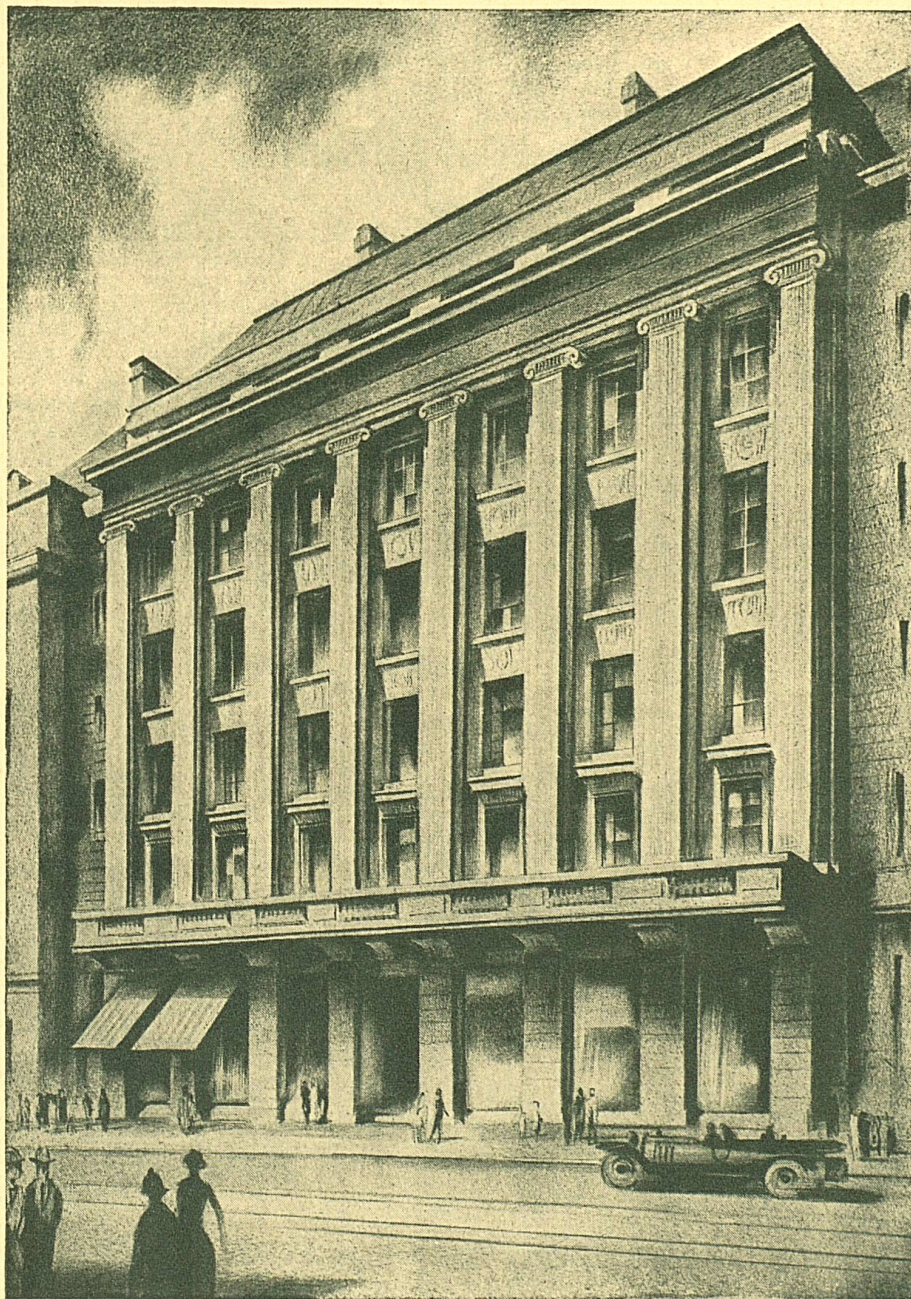

## ASSURANCES - VERSICHERUNGEN

VIE — ACCIDENTS — INCENDIE — LEBEN — UNFALL — FEUER