

Zeitschrift: Journal forestier suisse : organe de la Société Forestière Suisse
Herausgeber: Société Forestière Suisse
Band: 58 (1907)
Heft: 1

Inhaltsverzeichnis

Nutzungsbedingungen

Die ETH-Bibliothek ist die Anbieterin der digitalisierten Zeitschriften. Sie besitzt keine Urheberrechte an den Zeitschriften und ist nicht verantwortlich für deren Inhalte. Die Rechte liegen in der Regel bei den Herausgebern beziehungsweise den externen Rechteinhabern. [Siehe Rechtliche Hinweise.](#)

Conditions d'utilisation

L'ETH Library est le fournisseur des revues numérisées. Elle ne détient aucun droit d'auteur sur les revues et n'est pas responsable de leur contenu. En règle générale, les droits sont détenus par les éditeurs ou les détenteurs de droits externes. [Voir Informations légales.](#)

Terms of use

The ETH Library is the provider of the digitised journals. It does not own any copyrights to the journals and is not responsible for their content. The rights usually lie with the publishers or the external rights holders. [See Legal notice.](#)

Download PDF: 16.02.2025

ETH-Bibliothek Zürich, E-Periodica, <https://www.e-periodica.ch>

Table des matières.

Les articles porteurs d'un astérisque sont la traduction de travaux publiés dans l'édition allemande du journal.

Articles.

	Pages
*Les rieses, d'après l'ouvrage de M. le Dr. Meister	1
Les bancs et les indicateurs en forêt, d'après le prof. Felber	25
Ravages de la tordeuse du chêne dans les taillis du pied du Jura vaudois, par A. Barbey	49
Quelques mots relatifs à l'assurance des forêts en cas d'incendie, par Decoppet	69, 109
*Quelques beaux arbres : peupliers et charmes	76
Réorganisation de l'inspection fédérale des forêts, par Decoppet	85, 170, 193
Les variations de quelques unes de nos essences, par H. Badoux	94
Peupliers blancs et un chêne de 100 ans, par H. Badoux	103
Importation et exportation des bois en 1906	106
*Les gros sapins du Dürsrütti, d'après Zürcher	116
*Quelques mots relatifs à l'âge d'arbres isolés, d'après le Dr. Fankhauser	133, 165
Le rajeunissement des peuplements purs d'épicéa en montagne, par J. J. de Luze	141
L'arbre dans le passé et le culte des arbres, par H. Correvon	150
Relevé des arbres remarquables, par Decoppet	178
Rajeunissement naturel de l'épicéa dans le haut Jura vaudois, par Moreillon	181
*Reboisement dans le périmètre de la Nolla, Grisons, d'après Schönen- berger	189
*Création de forêts protectrices dans le canton de Fribourg, d'après E. Liechti	213
*Les cultures agricoles temporaires et leur influence sur le sol de la forêt, d'après M. Balsiger	221
La maladie du rouge dans les sapinières du Jura	233

Illustrations.

Tronçon moyen d'une riese pour troncs et pour billes	3
Partie inférieure d'une riese pour troncs et pour billes	5
Coupe en travers d'une riese mobile et assemblage des supports	6
Installation passagère pour rieser les bois de feu	7
Déversoir d'une riese pour bois de feu et chemins de schlittes	8
Une croix dans la forêt	25
Détails de la construction des bancs en forêt, 12 figures	26—37

	Pages
Nids et feuilles enroulées et rongées par la tordeuse du chêne	49
Baliveau dépouillé par la tordeuse, photographié en juin 1905	52
Le même après le reverdissement, photographié en août 1905	53
Peuplier noir de la verrerie de Semsales	69
Peuplier noir du Kurhaus de Weissbad	76
Sapin blanc à écorce épaissie de la Râpe, près de Noville	85
Echantillons du sapin et de l'épicéa à verrues	95
Tronce du chêne de la Grange du Bras	104
Le grand sapin du Dursrutti	109
Deux épicéas très propres du Dursrutti	116
Endroit où le boisé du Dursrutti est le plus lourd	117
Le grand tilleul d'Emaus	133, 134
Vieux noyer du Höheweg, à Interlaken	135
Epicéa isolé du pâturage des Genevez	136
Epicéa provenant d'un peuplement clairié	137
Graphiques de l'accroissement du taillis fureté	140
Le gros érable de l'Axalp	165
Le gros érable champêtre de la Teuffelenweide	178
Bassin de réception de la Nolla noire	189
M. Anklin, photographie	201
Graphique indiquant le nombre des agents forestiers	196—197
Aroles endommagés par la „frayure“ du chevreuil	233

Affaires de la Société.

Programme de la réunion de St-Gall	121
Procès-verbal de la réunion de Lausanne	122
Compte rendu de la réunion de St-Gall	150
Résumé des délibérations du Comité permanent	184
Extrait du procès-verbal de la séance du Comité permanent	240

Communications.

Les pépinières scolaires forestières dans le canton de Vaud, par H. Badoux	10
Les améliorations pastorales spontanées dans le Jura, par Pillichody	38
La forêt accumulatrice d'azote, d'après le prof. Henry	57, 78
Un cas de floraison précoce sur le mélèze, par H. Badoux	81
Assemblée d'été de la Société vaudoise des forestiers, par Petitmermet	154
Les pépinières scolaires forestières dans le canton de Vaud, en 1906, H. Badoux	157
Quelques indications pratiques sur la tenue des pépinières forestières, H. B.	162
† J. Anklin	200
Economie forestière en 1906	202
Une hôte parfois incommode	241
L'aménagement des pâturages boisés	244
Budget de l'inspection fédérale des forêts pour 1908	245

Chronique forestière.

- Janvier.* Cantons: Lucerne, Travaux de reboisement au Pilate; Soleure, la nouvelle loi forestière; Grisons, sont nommés administrateurs forestiers de Flims et de Sent, MM. Freuler et Vital; Argovie, M. Baldinger, inspecteur forestier cantonal, décédé; Valais, M. de Torrenté gravement malade, 20—21.
- Février.* Argovie, M. Wanger succède à M. Baldinger; Valais, M. A. de Torrenté, inspecteur cantonal des forêts, décédé, 41.
- Mars.* Vaud, Réunion de la Société vaudoise des forestiers; Valais, M. Lorétan succède à M. de Torrenté, M. Evéquoz passe au IV^e arrond., M. de Werra au III^e arrond., M. de Torrenté au I^{er} arrond.; Argovie, M. Hans Schmuziger, adjoint à l'inspection cantonale des forêts, est nommé à Baden, à la place de M. Wanger, 60—64.
- Avril.* Confédération: Réorganisation de l'inspection fédérale des forêts: M. Wanger succède à M. Baldinger à la Rédaction du „Praktische Forstwirt“. Cantons: Zurich, la nouvelle loi forestière est discutée par le Grand Conseil; Unterwald-le-Haut, M. von Greyerz, adjoint à l'inspection cantonale des forêts passe au même titre, à l'arrondissement de Meiringen, M. Schwyter le remplace à Sarnen; Argovie, M. R. Heusler, inspecteur forestier d'arrond., à Lenzbourg, décédé, M. C. Keser est nommé adjoint à l'inspection cantonale des forêts à Aarau; Thurgovie, projet de loi forestière. Etranger: Allemagne, M. le Dr. C. Gayer, décédé, 80—83.
- Juin.* Confédération. Conseil de l'Ecole polytechnique: MM. Chuard, Perrier et Kreis, succèdent à MM. Tièche, Golliez et Bleuler; Ecole forestière, M. le prof. Engler succède à M. le prof. Felber comme principal de la division; Berne, lettre de l'association des gardes forestiers du Jura bernois; Fribourg, M. Niquille, inspecteur forestier cantonal, décédé; Soleure, M. Gyr, inspecteur forestier d'arrondissement, à Balstal, décédé. Etranger: France, M. L. Boppe, directeur honoraire de l'Ecole nationale des Eaux et Forêts, décédé, 129—131.
- Septembre.* Confédération: Station centrale de recherches forestières, M. Mettler, inspecteur cantonal à Zoug, succède à M. Jauch, membre sortant. Cantons: Zurich, la nouvelle organisation forestière cantonale; Berne, M. Anklin, inspecteur forestier d'arrondissement, à Porrentruy, décédé; Argovie, M. Lier, inspecteur forestier d'arrondissement, passe inspecteur forestier de la ville de Rheinfelden, à la place de M. A. Schmid, démissionnaire, M. Häussler, inspecteur des forêts de la ville de Lenzbourg, passe au III^e arrondissement et il est remplacé par M. Roffler, jusqu'ici inspecteur forestier de Klosters, 184—185.
- Octobre.* Confédération: Ecole polytechnique fédérale, liste des étudiants admis à suivre les cours de la I^{re} année. Cantons: Zurich, M. Hefti, adjoint à l'inspection cantonale des forêts à Liestal, passe en cette qualité à Zurich, 207.
- Novembre.* Cantons: Berne, M. Frund, adjoint à l'inspection cantonale, passe au XVIII^e arrond., M. von Erlach, inspecteur forestier cantonal à Stans,

remplace M. Frund; Soleure, M. Glutz, assistant de la station centrale des essais forestiers est nommé aide provisoire à l'inspection cantonale, 225—229.

Décembre. Confédération: Examens d'état, partie pratique. Cantons: Argovie, Un exemple à imiter; Bâle-Campagne, désignation de M. Bachmann comme adjoint de l'inspection cantonale des forêts; Thurgovie, Ordonnance d'exécution du 5 mars 1907: l'organisation forestière, 248—249.

Bibliographie.

	Pages
<i>D. Canon</i> , Le Propriétaire planteur (Semer et planter)	21
<i>T. Felber</i> , Natur und Kunst im Walde	22
Recherches sur la répartition des plantes ligneuses croissant spontanément en Suisse, livraison I, territoire du canton de Genève . . .	42
<i>C. Bommer</i> , Arboretum. Types de forêts des régions tempérées . . .	44
<i>E. Henry</i> , L'hylésine polygraphe et les épicéas de Lorraine	65
<i>F. Cardot</i> , Manuel de sylviculture et améliorations pastorales	107
<i>C. Jacobi</i> , Vocabulaire forestier français-allemand-danois	131
<i>C. Janet</i> , Observations sur les fourmis. Anatomie de la tête du <i>Lasius niger</i> . Description du matériel d'une petite installation scientifique . . .	131
<i>G. Huffel</i> , Economie forestière, tome troisième	132
<i>A. Engler</i> , Über Verbau und Aufforstung von Lawinenzügen	164
<i>A. d'Alverny</i> , Les Hautes-Chaumes du Forez	164
<i>A. Fron</i> , Forêts, pâturages et prés-bois	164
<i>F. Piccioli</i> , Boschi et torrenti	186
<i>F. Briot</i> , Les Alpes françaises, nouvelles études	208
<i>A. Mathey</i> , Traité d'exploitation commerciale des bois, tome deuxième	229
<i>E. Henry</i> , Préservation des bois contre la pourriture par le sol, les champignons et les insectes	230
<i>Th. Felber</i> , Schweizerischer Forstkalender	249
<i>Société vaudoise des forestiers</i> , Agenda et Aide-mémoire du Forestier	249

Avis.

Cours de la division forestière de l'école polytechnique fédérale . . .	187
---	-----

Mercuriale

Décembre 1906/Janvier 1907	23
Janvier/Février 1907	46
Février/Mars 1907	65
Mars/Avril 1907	83
Avril/Mai 1907	107
Août 1907	188
Septembre/octobre 1907	210
Octobre/Novembre 1907	230
Novembre/Décembre 1907	251



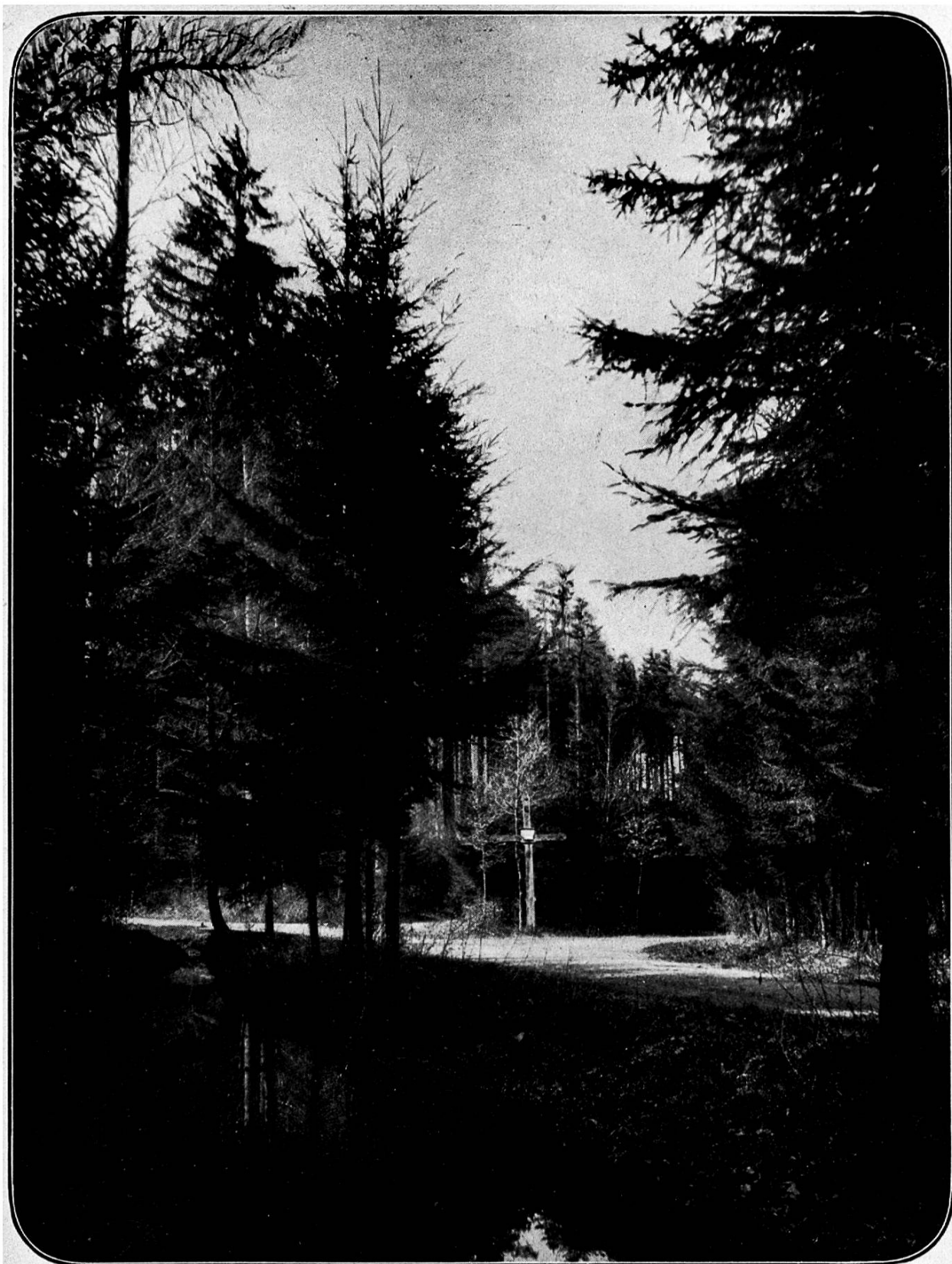

Une croix dans la forêt.