

Zeitschrift: Das Werk : Architektur und Kunst = L'oeuvre : architecture et art
Band: 35 (1948)

Werbung

Nutzungsbedingungen

Die ETH-Bibliothek ist die Anbieterin der digitalisierten Zeitschriften. Sie besitzt keine Urheberrechte an den Zeitschriften und ist nicht verantwortlich für deren Inhalte. Die Rechte liegen in der Regel bei den Herausgebern beziehungsweise den externen Rechteinhabern. [Siehe Rechtliche Hinweise.](#)

Conditions d'utilisation

L'ETH Library est le fournisseur des revues numérisées. Elle ne détient aucun droit d'auteur sur les revues et n'est pas responsable de leur contenu. En règle générale, les droits sont détenus par les éditeurs ou les détenteurs de droits externes. [Voir Informations légales.](#)

Terms of use

The ETH Library is the provider of the digitised journals. It does not own any copyrights to the journals and is not responsible for their content. The rights usually lie with the publishers or the external rights holders. [See Legal notice.](#)

Download PDF: 30.03.2025

ETH-Bibliothek Zürich, E-Periodica, <https://www.e-periodica.ch>

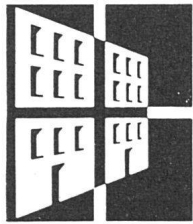

GÖHNER TÜR + FENSTER NORMEN

verbilligen das Bauen

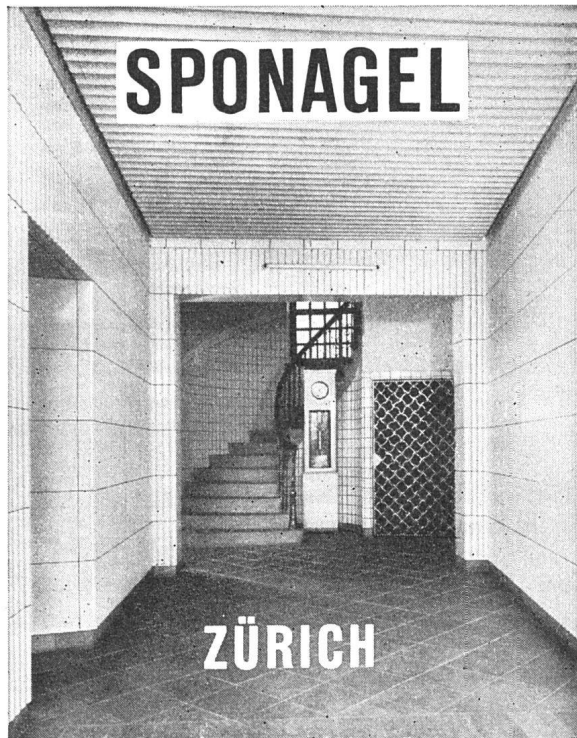

**BAUKERAMIK
BODEN- UND
WANDPLATTEN**

BAUGESTALTUNG: KARL JOH. GRÄSSLE, ZÜRICH

Der MANTEL-Typenofen Nr. 1531

ein Allesbrenner für langflammige Brennstoffe mit innerer Warmluft-Zirkulation. Heizt rasch auf, gibt langanhaltende Wärme ab bei sparsamstem Brennstoffverbrauch.

Fachkundige Beratung durch

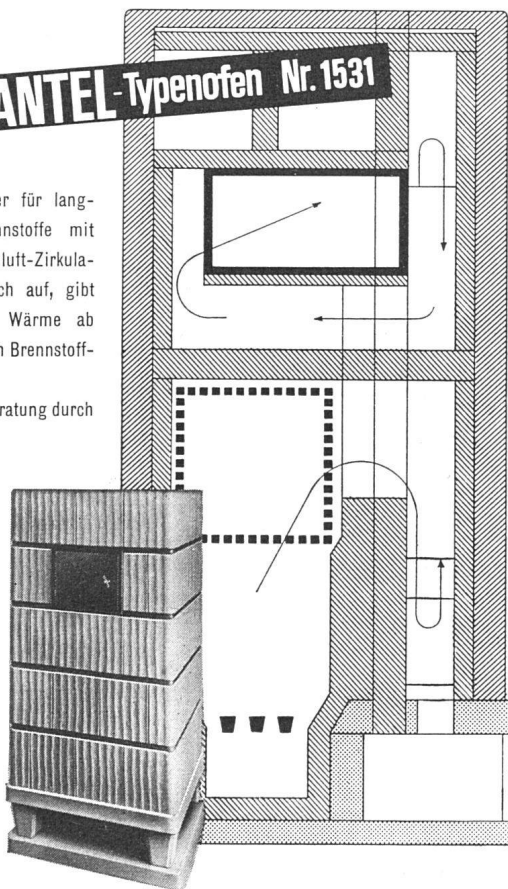

Gebrüder **MANTEL** Ofenfabrik/Elgg (Zch)

Tel. (052) 4 71 36

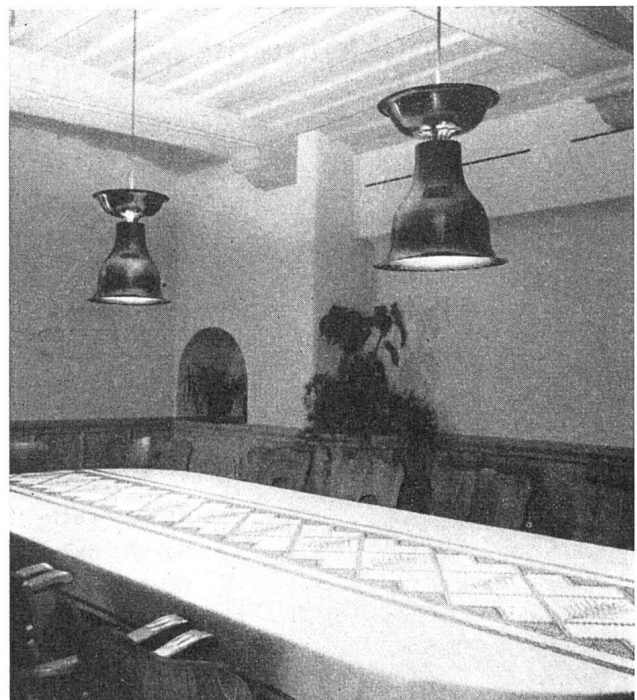

BELEUCHTUNG

Baumann, Koelliker

ZÜRICH

SIHLSTR. 37

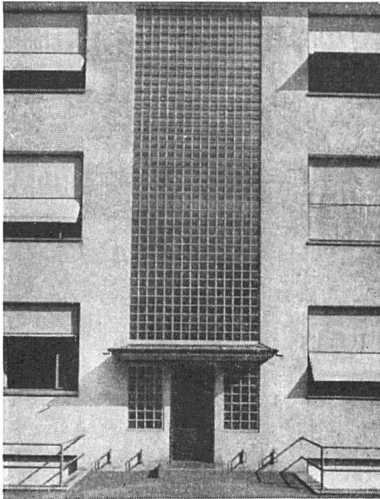

Treppenhauswand ausgeführt mit Glasbausteinen «Verlith/Vitrablock»
Nr. 120: 20/20/5 cm

Glatte Außenflächen. Hygienisch. Vorzügliche Isolation. Große Lichtdurchlässigkeit. Praktisch ohne Unterhaltungskosten

Wärmedurchgangszahl 2,65. Lichtdurchlässigkeit ca. 80%

Verfügbare Steintypen:
Nr. 120: 20/20/5 cm
Nr. 122: 25/25/7 cm

In jeden modernen Bau

VERLITH GLAS- BETON

Ferner liefern wir **Glasbeton-Oberlichter** begehbar und garantiert wasserdicht, in einbaufertigen Stücken oder im Bau fertig montiert, in dauerhafter Ausführung und mit großer Lichtdurchlässigkeit

RUPPERT, SINGER & C^{IE} AG. ZÜRICH 48
Tafelglas en gros und Spiegelglasmanufaktur
Vulkanstraße 116 Telephon (051) 25 53 53

MAURER & HÖSLI ZÜRICH

STEINPFLASTERUNGEN

HOLZPFLASTERUNGEN

GUSSASPHALTARBEITEN

WALZASPHALT-BELÄGE

ALLG. STRASSENBAU

Trockenstukkaturen

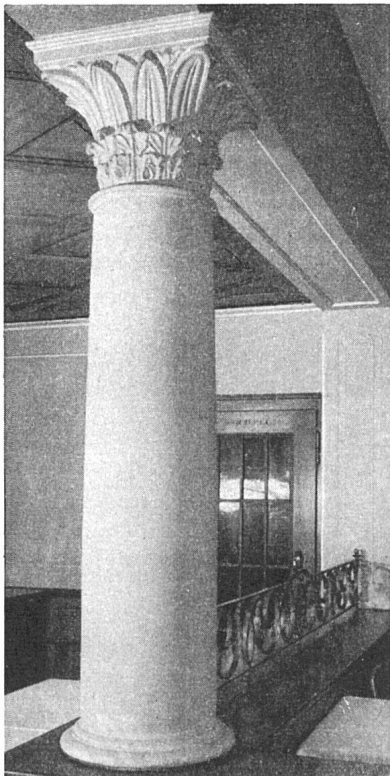

aller Art, wie Friesen, Kehlen, Gesimse, Stäbe, Säulen, Kapitäle, Beleuchtungs- und Ventilationskanäle, isolierte Stuckplatten für Warmluftheizungen usw.

Keine Feuchtigkeit; keine Wartezeit zur Trocknung mehr nötig



Zürich

Pelikanstraße 37
Tel. (051) 27 44 45



A. B. SVENSKA FLÄKTFABRIKEN
STOCKHOLM

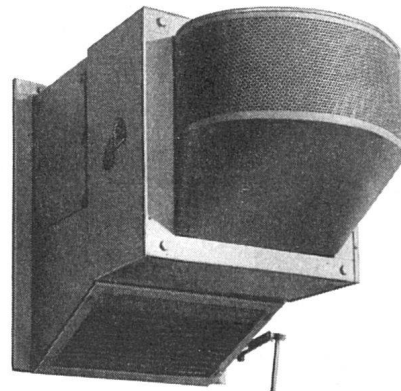

**Apparate für
Lüftung, Luftkonditionierung,
Entstaubung, Trocknung**

Generalvertretung:

Excelsior Apparate AG. Zürich

Bahnhofstraße 58

Telephon (051) 27 76 59

Der Gemeinderat Aarau führt unter den vor dem 1. Januar 1948 im Kanton Aargau niedergelassenen Architekten schweizerischer Nationalität und den vor dem gleichen Zeitpunkt in der Schweiz wohnhaften, in Aarau heimatberechtigten Architekten einen

Projekt - Wettbewerb

für ein Primarschulhaus mit Turnhalle im «Gönhard» in Aarau

durch.

Die Unterlagen können gegen ein Depot von Fr. 20.— auf der Bauverwaltung bezogen werden. Der Betrag wird zurückerstattet, wenn ein programmgemäßes Projekt eingereicht wird.

Ein Projekt ist bis längstens 1. Dezember 1948, 18.00 Uhr, der Bauverwaltung Aarau einzureichen.

OFA 96 R

Aarau, den 11. Juni 1948

Der Gemeinderat

G E M E I N D E P R A T T E L N

Allgemeiner Projekt-Wettbewerb

Im Auftrage der Gemeindeversammlung eröffnet die Schulhaus-Baukommission Pratteln einen Projektwettbewerb

zur Erlangung von Entwürfen für ein neues Real-schulhaus mit Turnhalle und für ein neues Primarschulhaus in Pratteln

Der Wettbewerb wird nach den Grundsätzen des Schweiz. Ingenieur- und Architektenvereins (SIA) durchgeführt.

Zur Teilnahme berechtigt sind alle seit mindestens 1. Januar 1948 in den Kantonen Basellandschaft und Baselstadt niedergelassenen Architekten schweizerischer Nationalität sowie die außerhalb der beiden Kantone wohnenden Architekten, die im Kanton Basel-land heimatberechtigt sind.

Die Unterlagen können ab 1. Juli 1948, unter Einzahlung von Fr. 30.— auf Postcheck-Konto V 1229 der Gemeinde Pratteln, bei der Bauverwaltung der Gemeinde Pratteln bezogen werden. Der bezahlte Betrag wird nach Einreichung programmgemässer Entwürfe oder bei Rückgabe der unversehrten Unterlagen bis zum 15. Oktober 1948 zurückerstattet. Für Interessenten liegen die Unterlagen bei der Bauverwaltung zur Einsicht auf.

Eingabetermin: 2. November 1948, 18 00 Uhr an die Bauverwaltung Pratteln

Pratteln, den 21. Juni 1948

Die Schulhaus-Baukommission

Besser isolieren mit

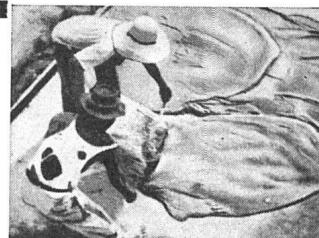

ZELLENBETON

Leichtes Gewicht
300 kg/m³
Wärmeleitfähigkeit
0,06–0,07
Vorteilhaft im Preis

Kann auf der Baustelle hergestellt und eingebracht oder in Platten jeder Größe geliefert werden. – Hervorragende Isolierwirkung. – Speziell für Flach- und Shed-Dächer, Unterlags-Böden, Mauer-Isolierungen usw. – Fäulnisfrei, feuerfest und frostsicher.

Prospekt und Offerten durch

FAVRE & CO. AG.
WALLISELLEN/ZCH.

gegr. 1891, Tel. (051) 932011

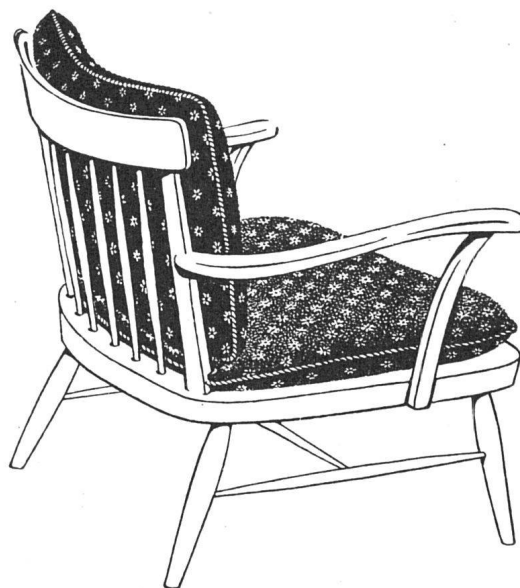

Das mottensichere
Antimott-
Polstermöbel

Kyburz Sitzmöbelfabrik AG. Zürich

Lessingstraße 5
Tel. (051) 23 55 21

Bezugsadressen auf Wunsch erhältlich

Funktions-Prinzip u. Ausführung
der Gebert-Spülapparate sind
vorbildlich und unübertroffen

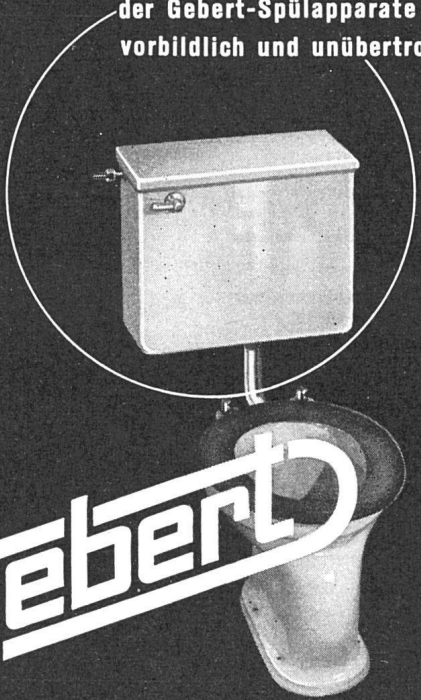

Gebert

Gebert & Cie. Rapperswil bei Zürich

Lieferbar durch die Mitglieder des Schweiz. Großhandelsverbandes der sanitären Branche

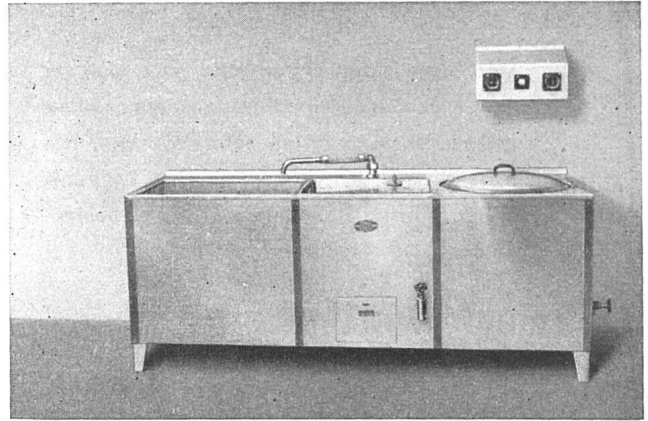

«Unit» die vollkommene
Waschküchen-Einrichtung

wäscht, kocht und spült

Elektrische Heizung und elektrischer Antrieb

Das Ideal jeder Hausfrau!

Waschmaschinen-**Lange** & Co.
SPEZIALFABRIK

DUFOURSTRASSE 31 ZÜRICH 8
FABRIK IN BONSTETTEN



**GRANUM, DIE BESTE
WARMLUFTHEIZUNG**

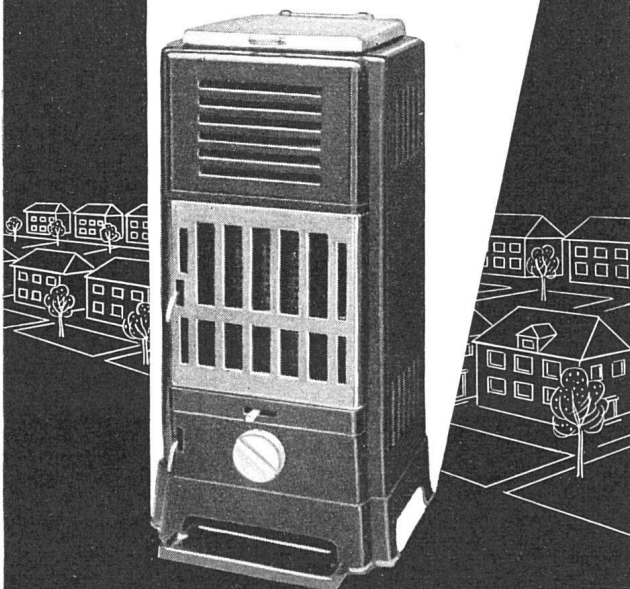

GRANUM

SOCIÉTÉ ANONYME

NEUCHÂTEL, 5 AV. ROUSSEAU. TÉL. 5 34 87

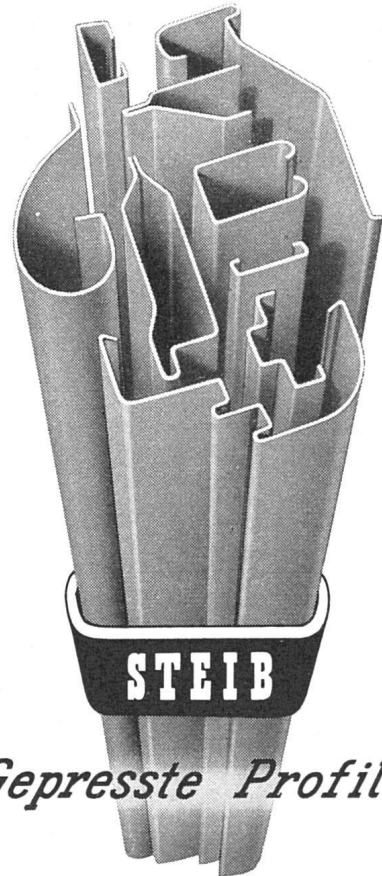

Gepresste Profile

J. & A. STEIB

BASEL 15

Rat an die Besitzerinnen

von elektrischen Reinigern

Verlieren Sie keine kostbare Zeit durch Benützung eines veralteten Reinigers, der langsam, plump, und nicht mehr leistungsfähig ist. Ersetzen Sie ihn JETZT durch eines der neusten Hoover-Modelle. Die Qualität dieser Friedens-Modelle ist höher als je zuvor und sie haben - neben vielen anderen - folgende spezielle Vorteile.

1. *Im Nu anschließbare Zubehöerteile* - geliefert in einer handlichen Tasche.
2. *Luftkissen-Vibration* - nebst Bürsten und Saugen *klopft* der Hoover den Teppich tatsächlich, *und zwar auf einem Luftkissen*.
3. *Teppich-Anpassung* - die den Reiniger auf irgendwelche Dicke des Teppichs genau einstellt.
4. *Service* - halbjährliche Kontrolle durch einen Hoover-Fachmann, zu einem bescheidenen Preis.
5. *Radiostörfrei* und mit dem Qualitätszeichen des S. E. V. versehen



Unverbindliche Vorführung in jedem guten, einschlägigen Geschäft.

Hoover-Apparate AG., Claridenhof/Beethovenstraße 20, Zürich

Der **HOOVER** Eingetragene Schutzmarke
Er KLOPFT... er BÜRSTET... er SAUGT

TAPETEN ^{AG}

Specialhaus für Vorhänge & Innendekoration

EIGENE HANDDRUCK-STOFFE UND TAPETEN
ZÜRICH, FRAUMÜNSTERSTR. 8 TEL. 25 37 30
VIS A VIS NATIONALBANK

Billigste und beste Bausolation, bis 50% Brennstoff-Einsparung

ALFOL
BAUISOLATION

DR. ING. M. KOENIG, INGENIEURBÜRO, ZÜRICH
Tiefenhöfe 8, Tel. 25 65 67

MD

- norm** Ventilationseinsätze
- norm** Garagetore
- norm** Schuhroste
- norm** Estrichtreppen

norm Lichtschachtroste

norm Kellerfenster

norm Brief- und Milchkasten

norm Kohleneinwürfe

norm
Bauteile

**BILLIGER
BESSER
RASCHER**

Verlangen Sie unseren Katalog.

METALLBAU AG.
ZÜRICH-ALBISRIEDEN
T. 27 06 76



HUB 534

Der
**Wasch-
tisch**

PROGRESS

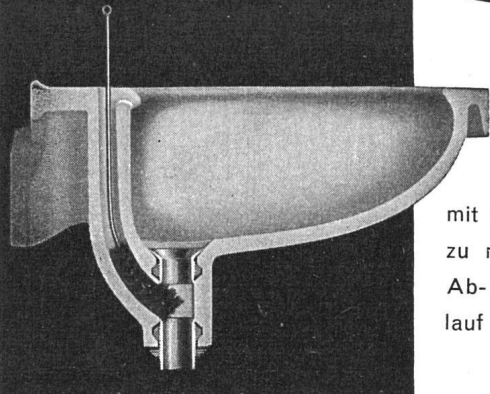

mit dem leicht
zu reinigenden
Ab- und Über-
lauf

HUB

**HANS U. BOSSHARD A. G.
ZÜRICH/LUGANO**



Le Rêve bleibt Le Rêve

Le Rêve AG. Genf-Acacias

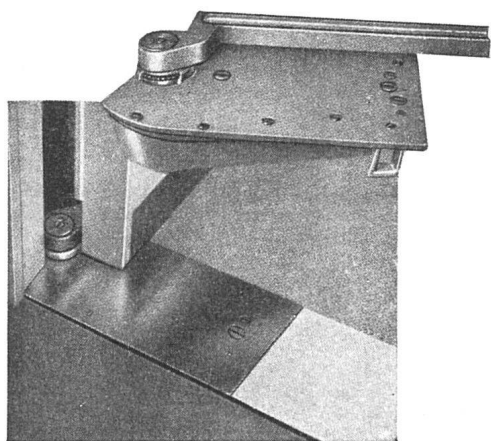

Boden-Türschließer

sichtbare Teile Messing. Feines eng-
lisches Fabrikat für einseitige und
pendelnde Türen. Lieferung ab Lager.



**DANNER & CO. AG.
BASEL 1** BESCHLÄGE

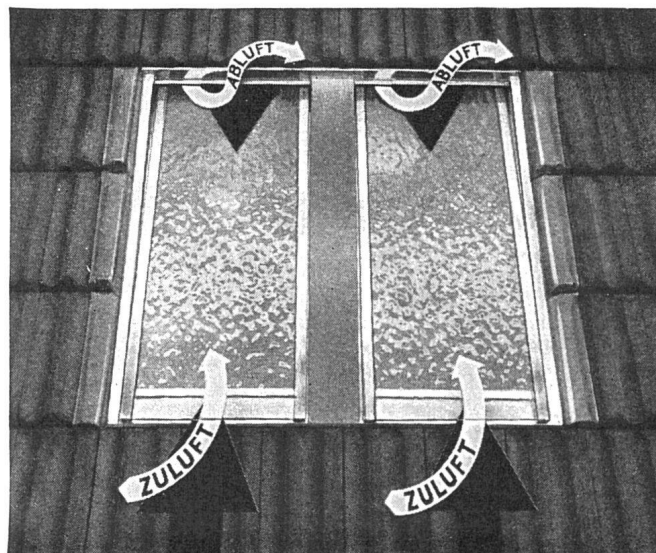

✚ PATENT ✚

Dachfenster «ESBA»

gewährleisten **Licht** und automatisch kon-
stante **Ventilation** in den Dachräumen.
Anwendbar für jede Bedachungsart.

EINFACHSTER EINBAU

Offerten und Auskunft durch unser technisches Büro

Emil Schwertfeger, Basel

Schliengerweg 12

Telephon (061) 251 12

VGB

Fensterbeschläge



V. Glutz-Blotzheim Nachf. AG.
 Schloss- und Beschlägefabrik - Solothurn
 Verkauf nur durch Eisenwarenhandlungen

Orient- und Maschinenteppe
 kaufen Sie vorteilhafter im Spezialgeschäft



Hettinger
 Basel, vis-à-vis Stadttheater

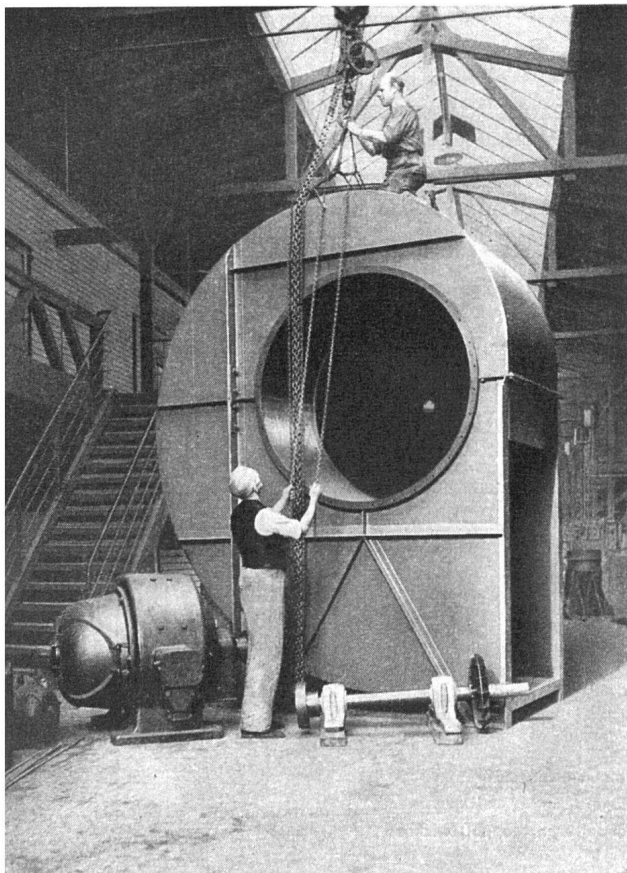

Ventilatoren, Luftturbinen aller Art
 Lufttechnische Anlagen, Trockenanlagen

III RAESS, Ing. Maschinenfabrik, DIETIKON
 Reppischhof

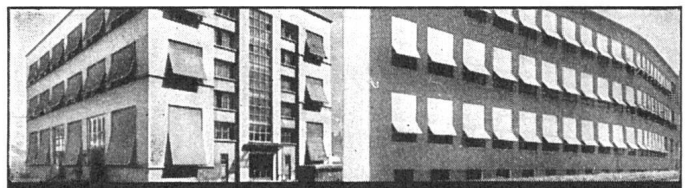

HOLZROLLADEN UND ROLLJALOUSIEN

STOFFROULEAUX UND TUCHSTOREN

ROLLADENFABRIK A. GRIESSER A.-G.

AADORF-Thg.
BASEL
BERN
GENEVE
LAUSANNE
LUZERN
ZÜRICH

Tel. (052) 4 71 12
 Tel. (061) 3 59 08
 Tel. (031) 2 92 61
 Tél. (022) 2 53 84
 Tél. (021) 3 32 72
 Tel. (041) 2 31 45
 Tel. (051) 23 73 98

VERTRETUNGEN:

CHAUX-DE-FONDS
LOCARNO-Muralto
OLTEN
SCHAFFHAUSEN
THUN
ZUG

MM. Moccand, Tél. (039) 2 20 26
 M. Gherra, Tél. Locarno 10 89
 A. Spring, Arch., Tél. (062) 5 25 85
 J. Mettler, Tél. (053) 6 00 08
 H. Meier, Tél. (033) 2 25 25
 J. Rust, Tél. (042) 4 04 18

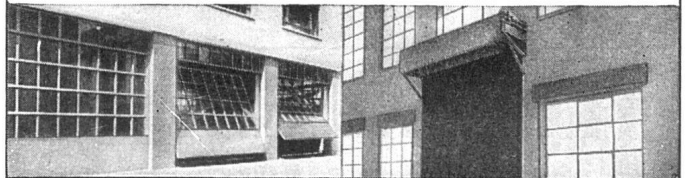

KIPPTORE FÜR GARAGEN

HOLZROLLTORE MIT MOTORANTRIEB

Holzrollladen und Rolljalousien
 Jalousieläden
 Kipptore
 Klapp- und Schiebetreppen
 Möbel- und Officerolläden
 Roll- und Scherengitter
 Rollschutzwände



Rolltore mit Elektromotor
 Schwenk- und Schiebetore
 Sonnen- und Kaputtstoren
 Stahlplatten-Rolläden
 Stahlwellblech-Rolläden
 Stoffrouleaux und Tuchstoren
 Verdunkelungsanlagen

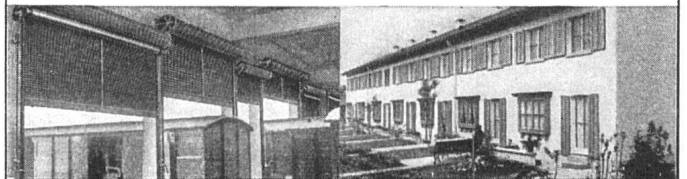

STAHLWELLBLECH-ROLLADEN

JALOUSIELÄDEN JEDER AUSFÜHRUNG

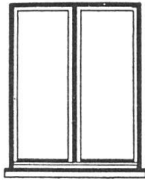

Fenster

vorteilhaft durch

FENSTERFABRIK ALBISRIEDEN AG.

ZÜRICH 47, Tel. (051) 270691, Fellenbergstr. 245

Heizkosten senken
und gerecht verteilen mit

ATA-Wärmezähler

AG. für Wärmemessung Zürich

Telephon 23 47 88

A. Blaser & Co. Schwyz

Moderne Telephonkabinen

Schalldichte Türen und Isolationen

Verkaufsbüro Zürich Claridenstr. 47 Telephon 23 29 46

AKTIENGESELLSCHAFT

STEHLE & GUTKNECHT

SULZER ZENTRALHEIZUNGEN

Telephon 2 49 52 **Basel** Bärenfelsenstr. 40/47

Zentralheizungen aller Systeme
Ventilationen jeder Art
Luftkonditionierungsanlagen
Sulzer Strahlungsheizung System Crittall

Hensel & Co.

bekannt für Qualität

Elektrotechnische Anlagen

Zürich 6, Beckenhofstraße 62, Tel. 26 17 44

Materialien für:

Edelputz «Jurasit»

in vielen Farben und für alle Strukturen

Hart-Innenputz

(Referenz: Neubau Kantonsspital Zürich)

Bærodur-Hartbeton-Belag

Kunststein- und Vorsatzbeton

empfeht die Vertrauensfirma

Terrazzo- & Jurasit-Werke AG. Bärschwil



Schilfrohrgewebe

wieder prompt lieferbar

Vereinigte Schilfwereien Zürich
Stampfenbachplatz 1 - Telephon 28 43 63

Bodentür- schliesser

sofort ab Lager
lieferbar

für Holz- und Eisentüren,
für Flügeltüren, einseitig wirkend,
für Pendeltüren, doppelt wirkend

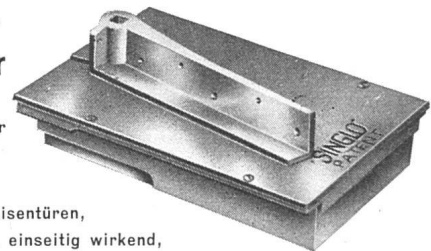

Bezugsquellen-Nachweis:



S. Kisling & Cie. AG. Zürich 1
Beschlägeabteilung Tel. (051) 32 08 76

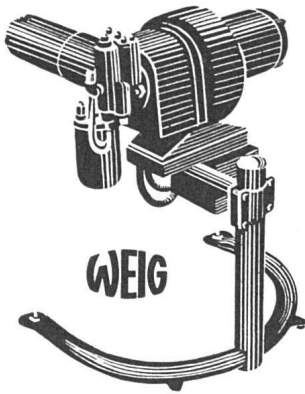

WEIG Oelbrenner

vollautomatisch
sauber, ruhig, zuverlässig
wirtschaftlich im Betrieb
Anschluss
an jeden Heizkessel möglich

Fabrikation und Verkauf
H. Werhonig
Zürich 38
Kilchbergsteig 2 Tel. 45 12 64



GROSS- UND KLEIN- ANLAGEN

G. Pfenninger AG., Zürich
Aegertenstraße 8 - Telephon 33 11 11

a. Biener

das Spezialgeschäft für feinen

Innenausbau

(in allen Holzarten)

Luzern Maihofstraße 95, Telephon 27333

Hans Wenzinger

Obere Zäune 20

Zürich 1

**Zentralheizungen
Sanitäre Anlagen**

Aufzüge August Lerch Zürich 1

Oetenbachgasse 5, Tel. 23 30 00

ALPHA- Schilfrabitz

eine wirksam ver-
steifte Schilfra-
bitzmatte, hat sich
seit einem Jahr-

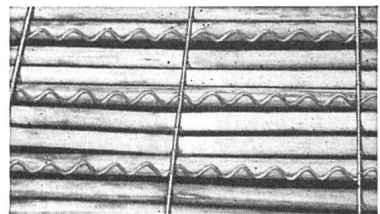

zehnt bewährt für rißfreie Gips- und Pflasterdecken,
Gewölbe, Verkleidungen, Leichtwandkonstruktionen

Alleinhersteller:

A. Hirt-Sturzenegger Wil (St. Gallen)

Schilf- und Schilfrabitz-Weberei, Tel. (073) 603 61

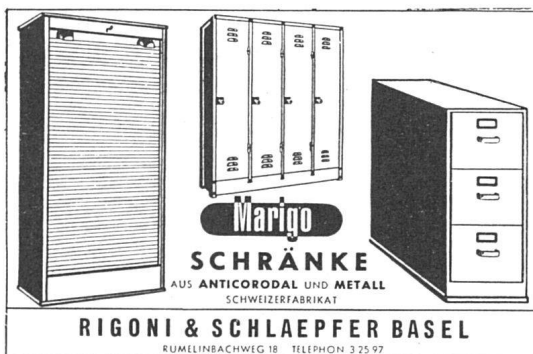

SCHRÄNKE
AUS ANTICORODAL UND METALL
SCHWEIZERFABRIKAT

RIGONI & SCHLAEPFER BASEL

RUMELINBACHWEG 18 TELEPHON 325 97

**Sonnenstoren
Rolladen
Gartenschirme**
Fabrikation und alle Reparaturen
Metzluft
GEGR. 1865
T. 32 22 84
26 Rindermarkt
ZÜRICH
Besteingerichtete Spezialwerkstätte

**F
A
E
L
S.A.**

**ST. BLAISE
TEL. 755.23**

ZÜRICH, Fraumünsterstraße 9, Telefon 27 75 66
 BASEL, Wallstraße 11, Telefon 2 05 50
 LAUSANNE, rue de l'Aurore 3, Téléphone 3 81 49

**Kühlschrankfabrik
Imber
A.G.
ZÜRICH
Haldenstrasse 27.
Tel. 23 13 17**

Gegründet 1863

Älteste und größte Spezialfabrik
für komplette

Bar- und Büffetanlagen

Gläserchränke
 Likörchränke
 Kühlschränke
 Bierkeller- und
 Kühlraumisolierungen
 Kühlvitriolen
 Spüleinrichtungen
 aus rostfreiem Chromstahl

Bitte verlangen Sie Projekte und Kostenberechnungen

SANITÄRE ANLAGEN · WARMWASSER-VERSORGUNGEN

NORDSTRASSE 67
 TELEPHON 280674

FRITZ WITSCHI · ZÜRICH 6

Bodmer-Öfen und Cheminées



haben sich immer vorzüglich bewährt. Reichhaltige Auswahl. Alle Hafnerarbeiten und Ofenreparaturen. Neue und antike Kachelöfen. Elektr. Akkumulieröfen für Nachtstrom. Bitte Prospekte verlangen!

Gustav Bodmer & Co., Ofenfabrik

Zürich Seefeld, Holbeinstrasse 22 - Telefon 34 12 73

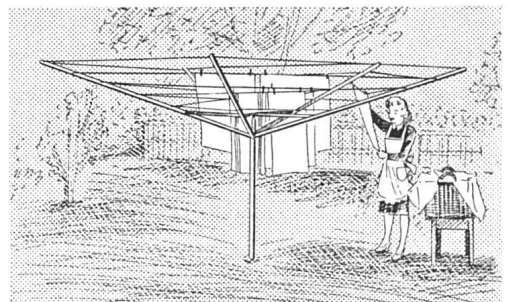

Wäschehänge «Sunwind»

BREMY & CO. ZÜRICH

Hönggerstr. 148 Zürich 10 Post 37 Telefon 26 01 57

GRANIT

für HOCHBAU TIEFBAU GARTENBAU

CRESCIANO hell LODRINO BODIO NERO dunkel
 roh - gespitzt - gestockt - gesägt - poliert

DINDO URBANO AG. OSOGNA-CRESCIANO

Telephon 6 31 08