Zeitschrift: Das Werk : Architektur und Kunst = L'oeuvre : architecture et art
Band: 47 (1960)
Heft: 3: Die Schule als offenes Haus

Artikel: Primarschulhaus in Hausen am Albis
Autor: [s.n.]
DOI: https://doi.org/10.5169/seals-36719

Nutzungsbedingungen
Die ETH-Bibliothek ist die Anbieterin der digitalisierten Zeitschriften. Sie besitzt keine Urheberrechte an den Zeitschriften und ist nicht verantwortlich für deren Inhalte. Die Rechte liegen in der Regel bei den Herausgebern beziehungsweise den externen Rechteinhabern. Siehe Rechtliche Hinweise.

Conditions d'utilisation
L'ETH Library est le fournisseur des revues numérisées. Elle ne détient aucun droit d'auteur sur les revues et n'est pas responsable de leur contenu. En règle générale, les droits sont détenus par les éditeurs ou les détenteurs de droits externes. Voir Informations légales.

Terms of use
The ETH Library is the provider of the digitised journals. It does not own any copyrights to the journals and is not responsible for their content. The rights usually lie with the publishers or the external rights holders. See Legal notice.

Download PDF: 30.03.2025

ETH-Bibliothek Zürich, E-Periodica, https://www.e-periodica.ch

Primarschulhaus in Hausen am Albis

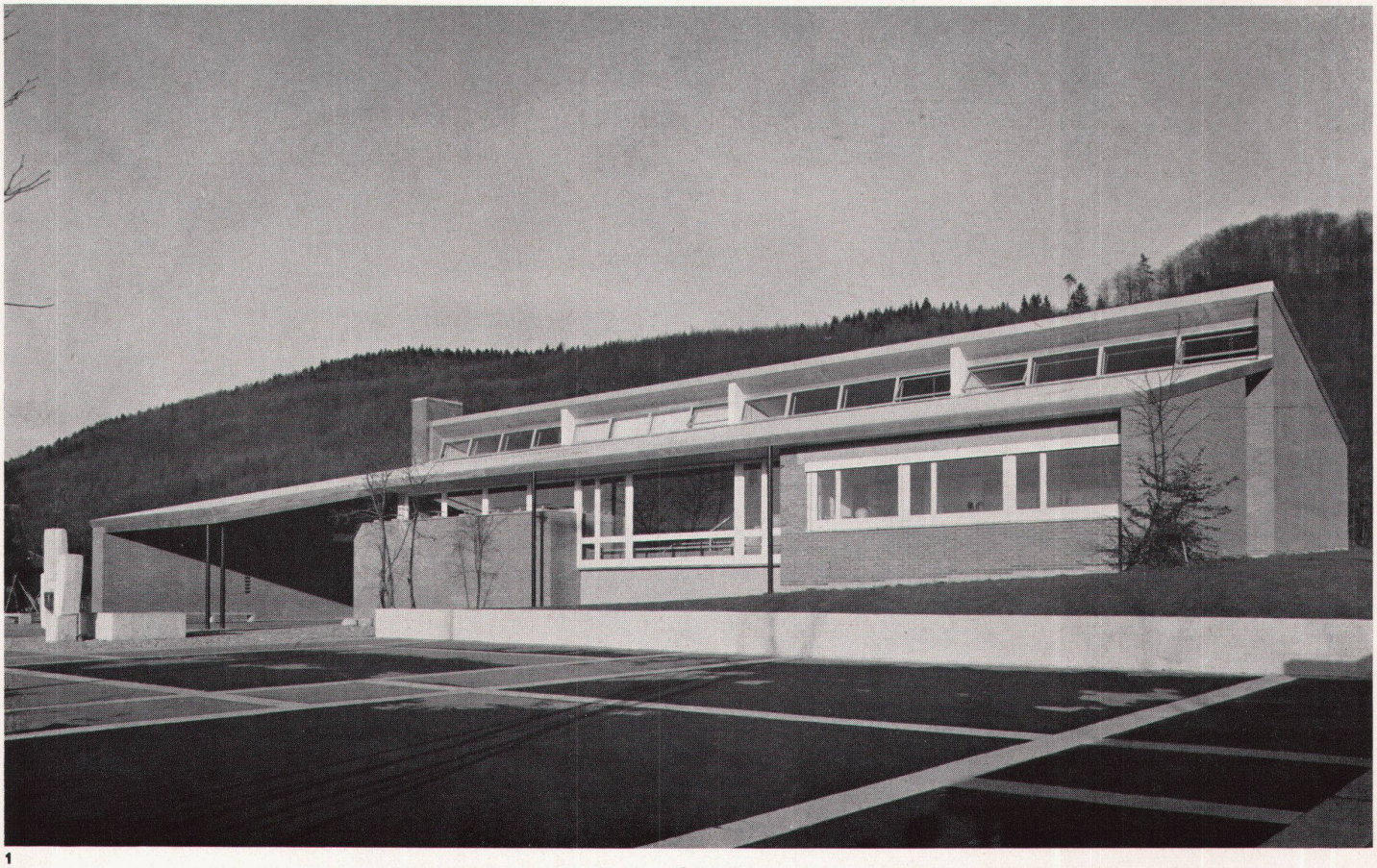

1

1957/58. Architekt: Rudolf Küenzi BSA/SIA, Zürich

Das neue Primarschulhaus ist umgeben von Wiesen und liegt angrenzend an das bestehende Schulareal. Der einzigartige Ausblick geht im Osten gegen den bewaldeten Albishang, im Westen gegen den Pilatus und die Alpenkette. Die Unterrichtsräume werden gegen den Wald (Ruhezone), die Nebenräume, Halle und Lehrerzimmer gegen Pausenplatz und Spielwiese (Lärmzone) orientiert.

Die Klassenzimmer, quadratisch, mit doppelseitiger Belichtung, befinden sich im Obergeschoß. Die Halle mit der Aufgangstreppe zum Zwischen- und Obergeschoß ist räumlich mit den offenen Korridoren verbunden und verleiht der Schule im Innern eine großzügige Weiträumigkeit.

Das Raumprogramm umfaßt im Haupttrakt 4 Klassenzimmer, 1 Handarbeitszimmer für Mädchen, 1 Schulküche, 1 Aufenthalts- und Eßraum, 1 Lehrer- und Sammlungszimmer, 1 Handfertigkeitsraum für Knaben (noch nicht ausgebaut),
im Nebentrakt 1 Abwartwohnung mit 4 Zimmern, 1 Lehrerwohnung (für ledige Lehrer) mit 2 Zimmern, Kochnische, Bad und WC, ferner die Heizung und 2 Archivräume im Untergeschoß.
Anlagen im Freien: Pausenplatz, Spielwiese 95 × 35 m, Geräteplatz und 100-m-Laufbahn.

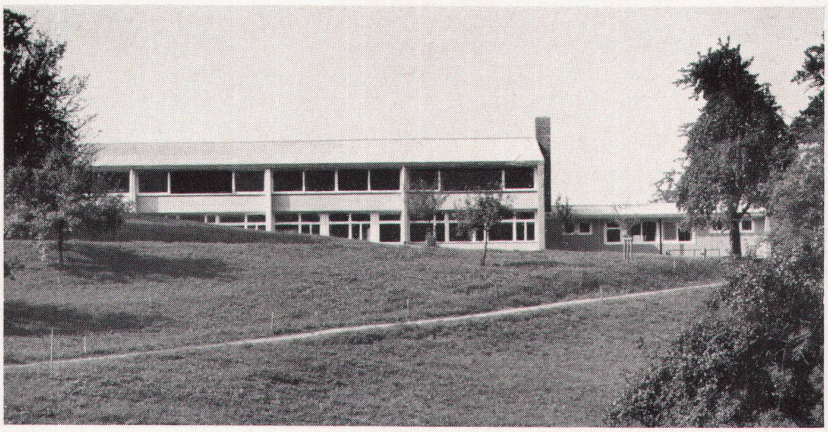

2

1
Westseite des Schulhauses mit Pausenplatz
Face ouest et préau de l'école
West elevation with recess courtyard

2
Ostseite mit Klassenzimmerfront
Face est avec les classes
East elevation with classroom face

3

Konstruktion und Materialien:
Sichtmauerwerk, Sichtbeton und Holz bilden die Elemente der Konstruktion. Nebst der Naturfarbe der verwendeten Materialien wurde bei der Farbgebung Zurückhaltung geübt. Die Zwischendecken sind aus Eisenbeton, Dachkonstruktion mit Hetzersparren und Eternitbedachung.
Die Schiebefenster und das hochliegende Fensterband in den Klassenzimmern sind mit Verbundglas verglast und mit äußeren Lamellenstoren versehen.

Künstlerischer Schmuck:
Ein freistehender Brunnen aus Granit auf dem Pausenplatz ist ein Werk von Bildhauer Josef Wyss, Zürich. Es war erfreulich, wie aufgeschlossen sich die Schulgemeinde in der Frage des künstlerischen Schmuckes zeigte.

Baukosten pro Kubikmeter umbauten Raumes Fr. 112.60, einschließlich Honorare, jedoch ohne Mobiliar, Umgebungs- und Erschließungsarbeiten.
Mitarbeiter und Bauführung: Werner Hess.
Ingenieurarbeiten: H. Schoch, Ing., Zürich.

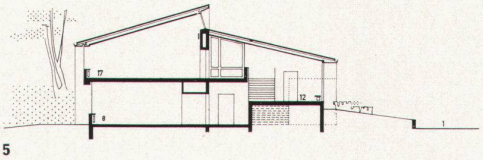

5

4

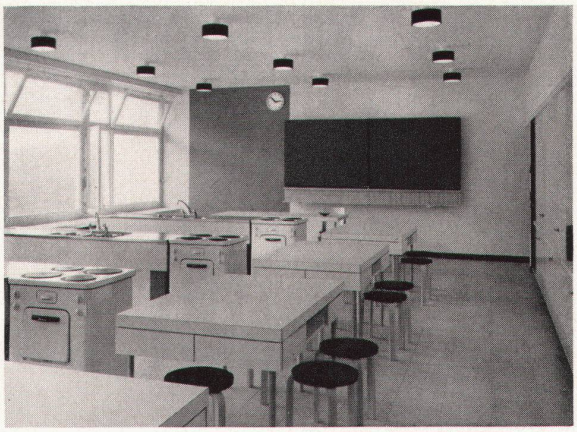

6

3
Halle mit Treppenaufgang
Hall et escalier
Hall with stairs

4
Pausenplatz auf der Westseite mit Brunnenanlage in Granit von Robert Wyss, Bildhauer, Zürich
Préau du côté ouest avec une fontaine de granit, œuvre du sculpteur zurichois Robert Wyss
Recess playground on west side with fountain in granite by sculptor Robert Wyss, Zurich

5
Querschnitt 1 : 500
Coupe
Cross-section

6
Hauswirtschaftsraum
Salle de l'école ménagère
Housekeeping classroom

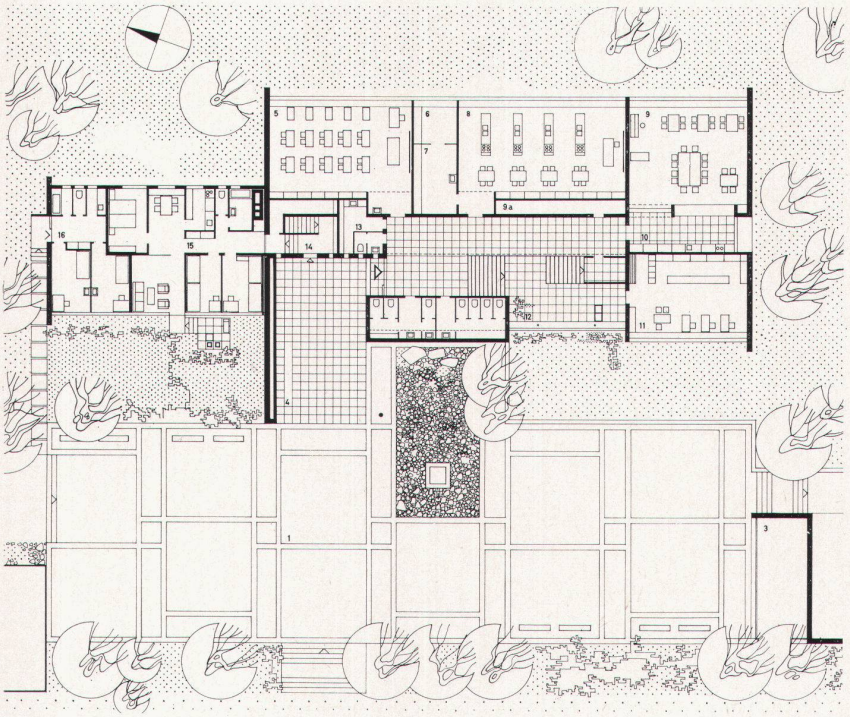

7

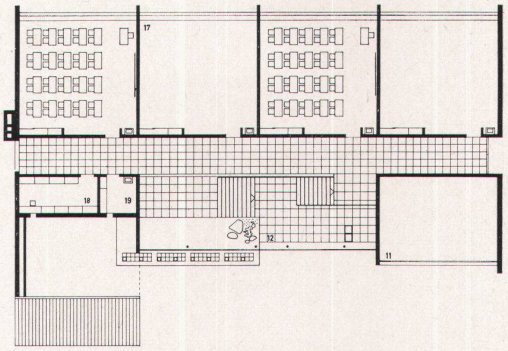

8

1 Pausenplatz
2 Spielwiese
3 Abstellraum
4 Pausenhalle
5 Mädchenhandarbeit
6 Vorratsraum
7 Putzraum
8 Schulküche
9 Aufenthalts- und Eßraum
9a Stuhlmagazin
10 Kochnische
11 Lehrerzimmer
12 Halle
13 Putzraum
14 Eingang Abwart
15 Wohnung Abwart
16 Wohnung ledige Lehrer
17 Klassenzimmer
18 Materialraum
19 Putzraum

7, 8
Erdgeschoß und Obergeschoß 1 : 500
Rez-de-chaussée et étage
Groundfloor and upper floor

9
Klassenzimmer
Une salle de classe
Classroom

Photos: Erwin Küenzi, Zürich

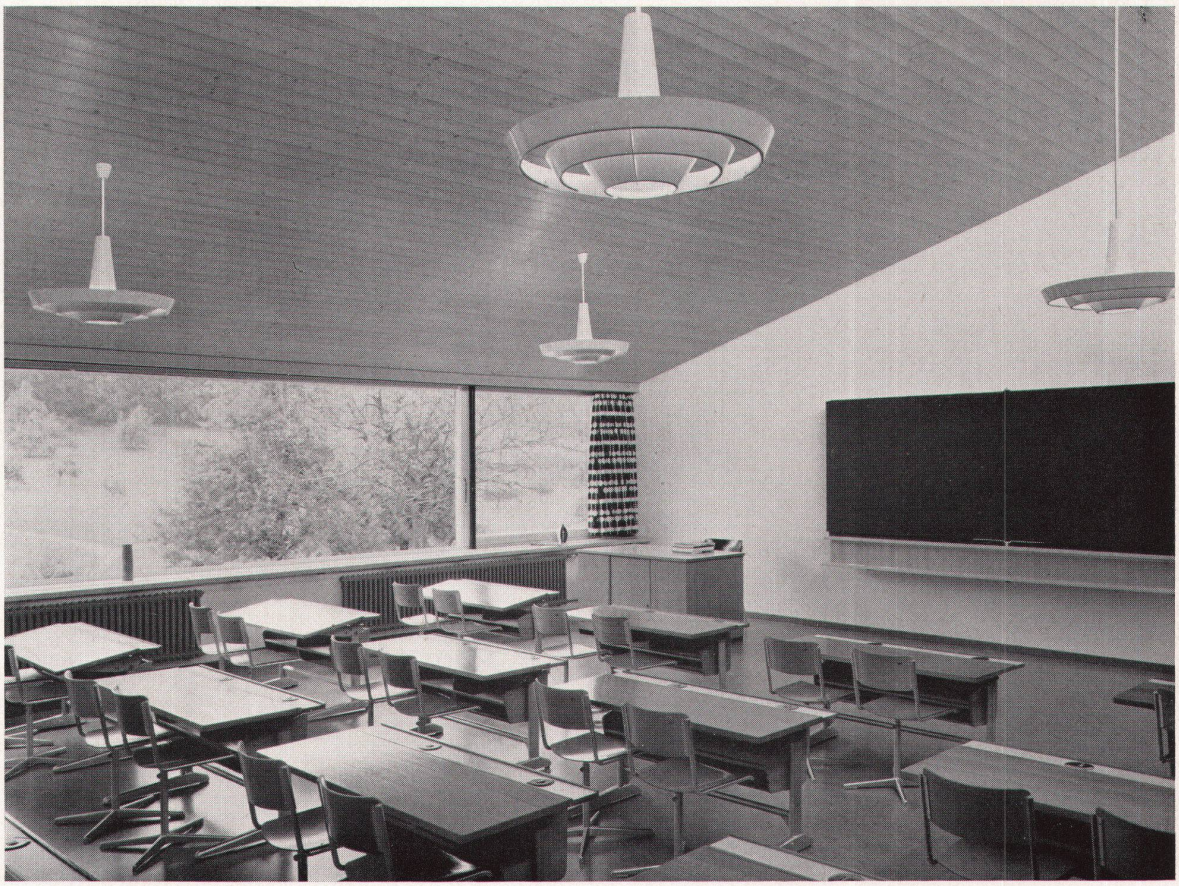

9