

Zeitschrift: Werk, Bauen + Wohnen
Herausgeber: Bund Schweizer Architekten
Band: 72 (1985)
Heft: 11: Material und Detail = Matériaux et détail = Material and Detail

Rubrik: Ausstellungskalender

Nutzungsbedingungen

Die ETH-Bibliothek ist die Anbieterin der digitalisierten Zeitschriften. Sie besitzt keine Urheberrechte an den Zeitschriften und ist nicht verantwortlich für deren Inhalte. Die Rechte liegen in der Regel bei den Herausgebern beziehungsweise den externen Rechteinhabern. [Siehe Rechtliche Hinweise.](#)

Conditions d'utilisation

L'ETH Library est le fournisseur des revues numérisées. Elle ne détient aucun droit d'auteur sur les revues et n'est pas responsable de leur contenu. En règle générale, les droits sont détenus par les éditeurs ou les détenteurs de droits externes. [Voir Informations légales.](#)

Terms of use

The ETH Library is the provider of the digitised journals. It does not own any copyrights to the journals and is not responsible for their content. The rights usually lie with the publishers or the external rights holders. [See Legal notice.](#)

Download PDF: 18.03.2025

ETH-Bibliothek Zürich, E-Periodica, <https://www.e-periodica.ch>

Ausstellungs- kalender

Gewerbemuseum/Museum für Gestaltung Basel

Buch 85 – Ein repräsentativer Querschnitt durch die deutschsprachige Buchproduktion (Saal III–VII)
Maroquinerie-Werkstatt Kaufmann – Eine Rekonstruktion (Saal I–II)
3.12.–29.12.

Kunsthalle Basel

Weihnachtsausstellung der Basler Künstlerinnen und Künstler
1.12.–5.1.1986

Museum für Gegenwartskunst Basel

Josef Felix Müller – Neue Skulpturen
bis 19.1.1986

Akademie der Künste Berlin

Martin Wagner 1885–1957
Wohnungsbau – Weltstadtplanung
Die Rationalisierung des Glücks
10.11.–5.1.1986

Kunstgewerbemuseum Berlin

Heinrichs Evangeliiar
bis 12.1.1986

Kupferstichkabinett Berlin

James McNeill Whistler, Seymour Haden und Grafik ihrer Zeitgenossen in England
bis 26.1.1986

Museum für Indische Kunst Berlin

Die Legende vom Leben des Buddha
bis 15.4.1986

Museum für Ostasiatische Kunst Berlin

Blumendarstellungen im ostasiatischen Farbholzschnitt – China und Japan
bis 15.12.

Museum für Völkerkunde Berlin

Sonderausstellungshalle
Das andere Thailand – Sechs Bergstämme im goldenen Dreieck
November bis Januar 1986

Kunstmuseum Bern

Otto Meyer-Amden – Begegnungen
15.11.–26.1.1986
Viktor Surbek 1885–1975
Gemälde aus der Sammlung des Kunstmuseums Bern zum Anlass seines 100. Geburtstags (im Westsaal)
ab 1. November

Kunstverein Biel

Weihnachtsausstellung
1.12.–5.1.1986

Kunsthalle Bielefeld

Zur Weltansicht des Expressionismus, Gemälde, Aquarelle, Grafik
bis 26.1.1986

Rheinisches Landesmuseum Bonn

Aus den Trümmern – Kunst und Kultur im Rheinland und in Westfalen
1945–52
bis 8.12.

Museum of Fine Arts Boston

Renoir
bis 5.1.1986

Städtisches Museum Braunschweig

Braunschweig, das Bild der Stadt in 900 Jahren, Braunschweiger Topografie
bis 24.11.

Herzog Anton Ulrich-Museum Braunschweig

Stadt im Wandel, Kunst und Kultur des Bürgertums in Norddeutschland
1150–1650
bis 24.11.

Kunsthalle Bremen

Paula Modersohn-Becker – Das zeichnerische Frühwerk. Ausstellung in Zusammenarbeit mit der Paula Modersohn-Becker-Stiftung
bis 26.1.1986
Paul Klee als Zeichner: 1921–1933
17.11.–5.1.1986

Bündner Kunstmuseum Chur

Jahresausstellung der Bündner Künstler
30.11.–5.1.1986
Hans Danuser: A-Energie, Feingold, Medizin I – Drei Fotoserien
30.11.–5.1.1986

Hessisches Landesmuseum Darmstadt

Farbiges Licht für die Architektur, Bildfenster deutscher Künstler von heute
bis 12.1.

Museum am Ostwall Dortmund

Ina Barfuss, Thomas Wachweger, Gemälde
bis 22.12.

Städtische Kunsthalle Düsseldorf

Carl Frederik Reuterswärd, Gesichter schneiden
bis 8.12.

Museum für Kunsthandwerk Frankfurt/Main

«Die Kunst des Lesens» – Lesemöbel und Leseverhalten vom Mittelalter bis zur Gegenwart
bis 26.1.1986

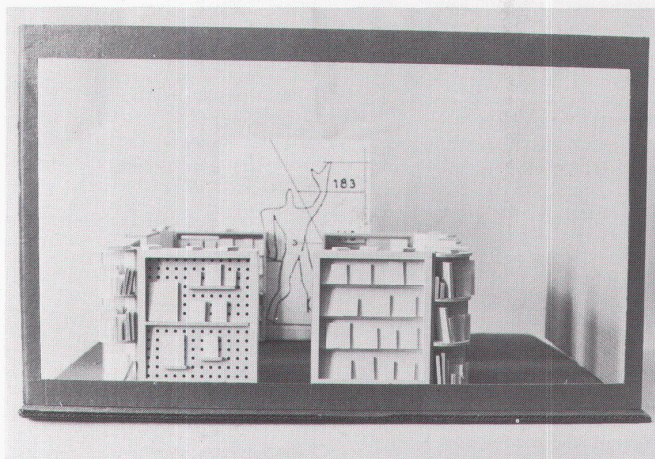

«Bücherbuch» Ensemble, S. Bruckmann, C. Kalberkamp

Musée d'art et d'histoire Genève

Statues de chair, l'œuvre de James Pradier (1790–1852)
bis 2.2.1986
Silhouettes et découpures genevoises des XVIIIe et XIXe siècles
bis 19.1.1986
Paul Mathey – œuvres complet
bis 19.1.1986



Jean Huber, «Cincinnatus». Vers 1759

Musée Rath Genève

Des espaces, des artistes – 120e anniversaire de la S.P.S.A.S.
5.12.–19.1.1986

Château de Gruyères

Ferronnerie gothique/Gotische Schmiedekunst
bis Ende Dezember

Petit Palais Genève

F. K. Gotsch – Expressioniste allemand. Huiles, aquarelles, dessins, bois, etc.
bis 15.1.1986

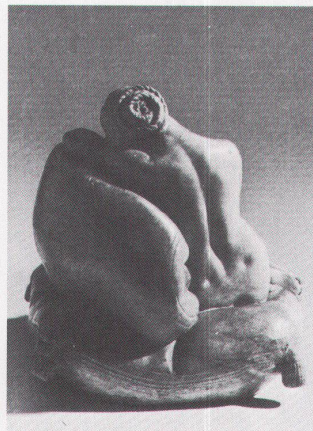

James Pradier

Kunsthalle Hamburg

Konrad Klaphek – Gemälde und Zeichnungen
bis 24.11.

Museum für Kunst und Gewerbe Hamburg

Hundert Jahre japanische Fotografie 1885–1985
bis Januar 1986
Jahresmesse der Kunsthandwerker
29.11.–18.12.

Kunsthalle Karlsruhe

Kunst und Küche – Kochen aus fünf Jahrhunderten
bis 21.1.1986

Josef-Haubrich-Kunsthalle Köln
Köln Kunst – Freie Kölner Kunstausstellung des Berufsverbandes Bildender Künstler
8.11.–8.12.

Kunstgewerbemuseum Köln
Schmuck aus 5000 Jahren im Besitz des Kölner Kunstgewerbemuseums
bis 12.1.1986

Museum Ludwig Köln
Fotografen porträtierten Fotografen
bis 24.11.

Rautenstrauch-Joest-Museum Köln
Das zeitlose Bildnis – Plastische Kunst der Khmer und Thai
bis 5.1.1986
Indonesische Textilien – Wege zu Göttern und Ahnen
bis 5.1.1986
Boote aus aller Welt
14.11.–23.2.1986

Wallraff-Richartz-Museum Köln
Roelandt Savery (1576–1639) in seiner Zeit
bis 24.11.

Museum Haus Lange/Museum Haus Esters Krefeld
Experiment Haus Lange – 30 Jahre durch die Kunst
bis 1.12.

Collection de l'Art Brut Lausanne
Carlo
bis 12.1.1986

Tate Gallery London
Kurt Schwitters
bis 5.1.1986

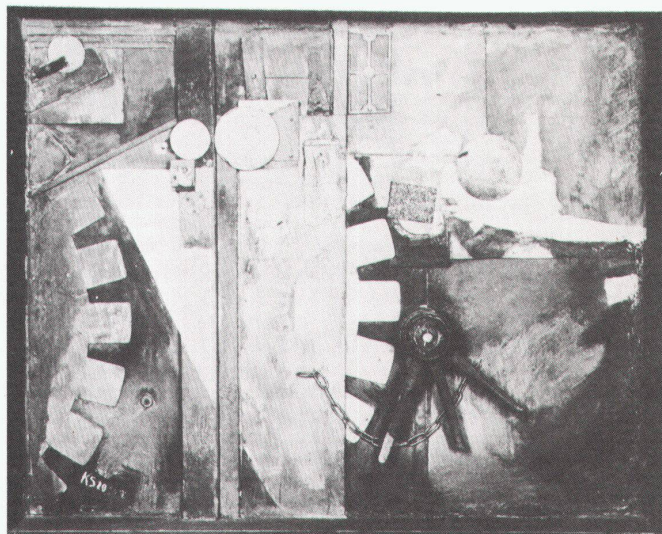

Royal Academy of Arts London
German Art in the 20th Century – Painting and Sculpture 1905–1985
bis 22.12.

Malpensata Lugano
Fra Milano e Lugano – Un Itinerario Architettonico
bis 2.2.1986

Kunstmuseum Luzern
Terry Winters (New York) – Bilder und Zeichnungen
Innerschweizer Kunst der Gegenwart
bis 24.11.



Terry Winters, New York

Kurt Schwitters, Bild mit Drehrad

Städtische Kunsthalle Mannheim
Georg Karl Pfähler – Bilder, Grafik, Architekturmodelle
bis 12.1.1986

Ansgar Nierhoff – Skulpturen und Zeichnungen
bis 5.1.1986
Albrecht Dürer – Grafik aus den Beständen der Kunsthalle
16.11.–12.1.1986
Neue Sachlichkeit – Grafik und Gemälde aus den Beständen der Kunsthalle
16.11.–19.1.1986
Edgar Schmandt – Malerei, Grafik, Fotografie
30.11.–19.1.1986

Bayerische Staatsgemäldesammlungen München
Toulouse-Lautrec – Studio-Ausstellung zu einer Neuerwerbung
bis 1.12.

Haus der Kunst München
Carl Spitzweg
23.11.–2.2.1986

Staatsgalerie moderner Kunst München
Delannay und Deutschland
bis 6.1.1986

Westfälisches Landesmuseum Münster
Klosterplan St.Gallen
bis 5.1.1986

Whitney Museum of American Art New York
High Style – Eight decades of Vanguards Design
bis 5.1.1986

Germanisches Nationalmuseum Nürnberg
Zeichnung Heute, III. Internationale Triennale
bis 16.2.1986
Die Awaren in Europa (6.–8. Jh.)
Schätze eines asiatischen Reitervolkes
27.11.–17.1.1986
Von Stettin bis Breslau – Ansichten und Karten von Pommern und Schlesien
bis Februar 1986
Attitudes – Zeitgenössischer Schmuck aus England, Belgien, Deutschland und den Niederlanden
1.12.–6.1.1986

Biblioteca Vaticana Rom
Raffael und das Rom der Päpste
bis 31.12.

Museum Salzburg
150 Jahre Salzburger Museum – Gemälde, Grafik, Waffen
bis 27.11.

Kunstmuseum Solothurn
Vogeldarstellungen über 5000 Jahre aus verschiedenen Kulturen
bis Ende Jahr
Weihnachtsausstellung
29.11.–5.1.1986

Historisches Museum St.Gallen
Uli Bräker, der arme Mann aus dem Toggenburg
bis 29.12.
Alte Schweizer Fotos
23.11. bis Ende Januar 1986

Kunstverein St.Gallen
Hans Brühlmann
23.11.–22.12

Scuola di San Giovanni Evangelista Venedig
Mario Botta – Architektur 1960–1985
bis 8.12.

Kartause Ittingen Warth TG
Eva Wipf – Objekte und Bilder
bis 22.12.
Thurgauer Künstlergruppe – Weihnachtsausstellung
23.11.–22.12.
Franz Fischer – Zeichnungen und Plastiken (unbekannte Früh- und Spätwerke)
23.11.–22.12.

Künstlerhaus Wien
Einfach bauen – Genossenschaftliche Selbsthilfe nach der Jahrhundertwende
bis 1.12.
Vollwertiges Wohnen
bis 1.12.

Kunsthalle Waaghaus Winterthur
Künstler aus Winterthur
26.11.–28.12.

Kunstmuseum Winterthur
Oh! Cet Echo! – André Thomkins und Serge Stauffer, Dokumente einer Freundschaft mit Echo
bis 5.1.1986

Graphik-Sammlung ETH Zürich
CH-Grafik live (3) – Holzschnitte seit 1980
bis 22.12

Kunstgewerbemuseum der Stadt Zürich, Museum für Gestaltung
Email-Schilder
bis Januar 1986