

Zeitschrift: Werk, Bauen + Wohnen
Herausgeber: Bund Schweizer Architekten
Band: 90 (2003)
Heft: 1/2: Schulhäuser = Ecoles = Schools

Rubrik: Architekturausstellungen

Nutzungsbedingungen

Die ETH-Bibliothek ist die Anbieterin der digitalisierten Zeitschriften. Sie besitzt keine Urheberrechte an den Zeitschriften und ist nicht verantwortlich für deren Inhalte. Die Rechte liegen in der Regel bei den Herausgebern beziehungsweise den externen Rechteinhabern. [Siehe Rechtliche Hinweise.](#)

Conditions d'utilisation

L'ETH Library est le fournisseur des revues numérisées. Elle ne détient aucun droit d'auteur sur les revues et n'est pas responsable de leur contenu. En règle générale, les droits sont détenus par les éditeurs ou les détenteurs de droits externes. [Voir Informations légales.](#)

Terms of use

The ETH Library is the provider of the digitised journals. It does not own any copyrights to the journals and is not responsible for their content. The rights usually lie with the publishers or the external rights holders. [See Legal notice.](#)

Download PDF: 29.03.2025

ETH-Bibliothek Zürich, E-Periodica, <https://www.e-periodica.ch>

Basel, Architekturmuseum

9 = 12 Neues Wohnen in Wien
21.2.–27.4.
www.architekturmuseum.ch

Bern, Stadt- und Universitätsbibliothek

stadtbahnhof – bahnhofstadt
bis 29.3.
www.stub.unibe.ch

Berlin, Aedes East

Baumschlager & Eberle, Lochau
bis 23.2.

Aedes West

Pich-Aguilera Arquitectos
bis 2.3.
www.aedes.arc.de

Berlin, Architektur Galerie

Stefan Mauck
Reliefs – Beispielhäuser
bis 22.2.
www.architekturgalerieberlin.de

Bordeaux, arc en rève

New Trends of Architecture
in Europe and in Japan 2002
6.2.–20.4.
www.arcenreve.com

Chicago, The Art Institute

David Adler.
The Elements of Style
bis 18.5.
www.artic.edu

Chur, HTW

Sabbio.net.a – Bild der idealen Stadt
bis 28.2.
www.htwchur.ch

Düsseldorf, NRW-Forum

MVRDV: Zukunft Region Rhein-Ruhr
bis 16.2.
www.nrw-forum.de

Flims, Das Gelbe Haus

Schön & Gut
Design aus der Schweiz
bis 27.4.
www.dasgelbehaus.ch

Graz, Haus der Architektur

europe.cc changing cities
05 event cities
bis 17.6.
www.HDA-Graz.at

Graz, Landesmuseum Joanneum

Experimente der
Gegenwartsarchitektur
bis 2.3.
www.latentutopias.at

Hamburg, Altonaer Museum

Altonas Architektur am Elbstrom
bis 20.4.
www.hamburg.de/altonaer-museum

Innsbruck, Architekturforum Tirol

Screen(ing) architecture
bis 28.3.
www.architekturforum-tirol.at

London, Whitechapel Art Gallery

Mies van der Rohe 1905-1938
bis 2.3.
www.whitechapel.org

Montreal, CCA

Herzog & de Meuron:
Archaeology of the Mind
bis 6.4.
www.cca.qc.ca

München, Pinakothek

Konstruktion und Raum in der
Architektur des 20. Jhs.
bis 23.3.
www.pinakothek.de

Paris, La galerie d'architecture

Virtuel – exposition internationale
2004 en Seine Saint Denis Tschumi
Urbanistes Architectes
bis 1.3.
www.galerie-architecture.fr

Rotterdam, nai

Reality machines
Aktuelle Projekte holländischer
Architekten, Designer und
Photographen
7.2.–20.4.
www.nai.nl

Stuttgart, Akademie Schloss Solitude

Vermessen. Sechs Positionen
zum aktuellen Geschehen in der
Architektur
27.2.–23.3.
www.akademie-solitude.de

Wien, Architektur Zentrum

Emerging Architecture 3
Beyond Architainment
bis 10.3.
www.azw.at

Wien, Generali Foundation

Geografie und die Politik
der Mobilität
bis 27.4.
www.foundation.generali.at

Winterthur, Coalmine-Fotogalerie

Andrea Gohl: Zwischen Räumen
bis 28.2.
Tel. 052 268 68 68

Zürich, Architektur Forum

Studienauftrag Picasso-Center Basel
bis 16.2.
Städtebilder Brasilien
ab 26.2.
www.architekturforum-zuerich.ch

Zürich, ETH Architekturfoyer

Gion A. Caminada, Vrin
Stiva da morts
bis 20.3.
ARchENA
Alexandre Sarrasin 1895–1976
bis 20.2.
www.gta.arch.ethz.ch/ausstellungen

Zürich, Museum für Gestaltung

Be creative
bis 2.3.
www.museum-gestaltung.ch

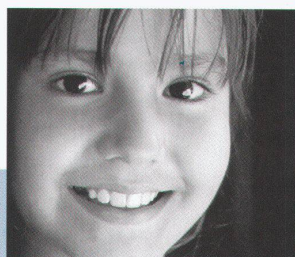

Blau macht schlau!

**Farben im Klassenzimmer fördern die Lernbereitschaft.
Darum: farbige Schultafeln von embru.**

Embru-Werke, 8630 Rüti, Telefon 055 251 11 11, Fax 055 251 19 30, www.embru.ch, info@embru.ch

embru

Qualitätssicherung ISO 9001