

**Zeitschrift:** Werdenberger Jahrbuch : Beiträge zu Geschichte und Kultur der Gemeinden Wartau, Sevelen, Buchs, Grabs, Gams und Sennwald  
**Herausgeber:** Historischer Verein der Region Werdenberg  
**Band:** 15 (2002)  
**Nachruf:** Unsere Verstorbenen

### **Nutzungsbedingungen**

Die ETH-Bibliothek ist die Anbieterin der digitalisierten Zeitschriften. Sie besitzt keine Urheberrechte an den Zeitschriften und ist nicht verantwortlich für deren Inhalte. Die Rechte liegen in der Regel bei den Herausgebern beziehungsweise den externen Rechteinhabern. [Siehe Rechtliche Hinweise.](#)

### **Conditions d'utilisation**

L'ETH Library est le fournisseur des revues numérisées. Elle ne détient aucun droit d'auteur sur les revues et n'est pas responsable de leur contenu. En règle générale, les droits sont détenus par les éditeurs ou les détenteurs de droits externes. [Voir Informations légales.](#)

### **Terms of use**

The ETH Library is the provider of the digitised journals. It does not own any copyrights to the journals and is not responsible for their content. The rights usually lie with the publishers or the external rights holders. [See Legal notice.](#)

**Download PDF:** 29.11.2024

**ETH-Bibliothek Zürich, E-Periodica, <https://www.e-periodica.ch>**

# UNSERE VERSTORBENEN

## Azmoos

18. 09. 00	Zürcher-Sulser Adele Poststrasse 57	17. 10. 1918
23. 10. 00	Walser-Mathis Priska Poststrasse 42	25. 04. 1929
27. 10. 00	Sprenger-Werner Dora Feldgass 2	1. 03. 1919
19. 11. 00	Dünki Albert Bellerina 1411	10. 07. 1918
10. 12. 00	Müller Ida Feldgass 2	30. 11. 1923
16. 12. 00	Fröhli-Tischhauser Elise Wiesen 11	21. 11. 1911
3. 01. 01	Schlegel Chiani Tosca Fabrikstrasse 14	21. 07. 1914
23. 01. 01	Mathis-Willi Elisabeth Valstobel	23. 06. 1908
29. 01. 01	Müller Jakob Feldgass 2	1. 12. 1937
23. 02. 01	Passerini Elmar Kirchweg 4	12. 02. 1939
11. 03. 01	Zimmermann Fredy Hof 69	24. 10. 1932
16. 06. 01	Schlegel-Hagmann Rosmarie Partana 7	17. 10. 1944
18. 07. 01	Graber-Zindel Dorothea Breit	7. 06. 1914
28. 08. 01	Senn Leo Gelangung 5	24. 04. 1935

## Oberschan

29. 10. 00	Gabathuler-Flater Elisabeth Grossbünt 16	13. 05. 1917
1. 02. 01	Dürr-Gabathuler Barbara Alpenstrasse 22	31. 12. 1904
8. 03. 01	Zogg Johann Unterdorfstr. 9, Malans	11. 11. 1910
14. 04. 01	Hanselmann-Gabathuler Frieda Sabarra 4	26. 03. 1923
30. 04. 01	Langenegger Jakob Grossbünt 16	3. 11. 1945
23. 05. 01	Galbier Adolf Unterdorf, Malans	23. 02. 1957
6. 09. 01	Gabathuler-Fenk Bertha Sabarra 3	20. 02. 1924

## Trübbach

21. 10. 00	Bertossa Mario Tüfi 3	1. 02. 1925
31. 10. 00	Scherrer-Schlegel Margrith Hauptstrasse 57	6. 08. 1929
13. 12. 00	Rissi Andreas Langacker 1	6. 04. 1913
26. 12. 00	Hötzendorfer Martin Ringstrasse 6	10. 07. 1972
1. 02. 01	Sulser Jakob Hauptstrasse 30	27. 06. 1921
26. 02. 01	Frick-Giuliani Luisa Poststrasse 11	18. 10. 1918
13. 04. 01	Akyel Bahattin Alvierweg 4	1. 01. 1935

## Azmoos



Matthis-Willi Elisabeth

## Oberschan



Gabathuler-Fenk Bertha

## Trübbach

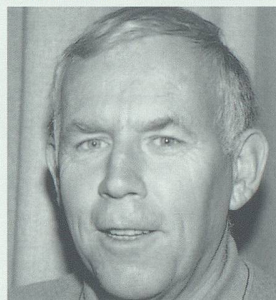

Gabathuler Simon

## Oberschan



Gabathuler-Flater Elisabeth

## Trübbach

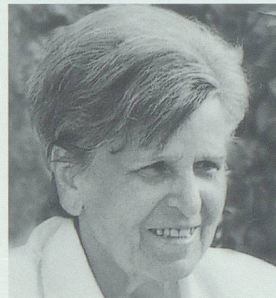

Scherrer-Schlegel Margrith

## Weite

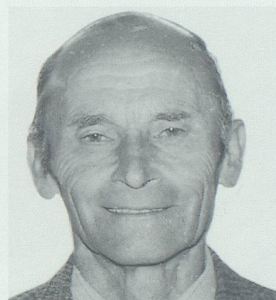

Kaufmann David



Zogg Hans

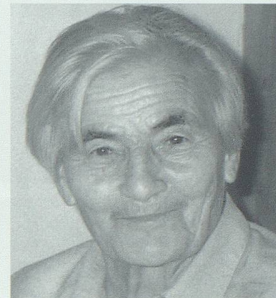

Frick-Giuliani Luisa

## Sevelen

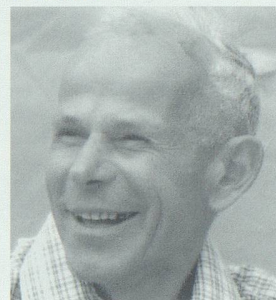

Saxer Kaspar

19. 04. 01	Gabathuler Simon Hauptstrasse 41	3. 05. 1929	11. 10. 00	Gabathuler Johannes Altersheim	11. 03. 1907
20. 06. 01	Grünenfelder-Hobi Bertha Guferastrasse 12	23. 02. 1912	23. 12. 00	Schlegel-Trottmann Marilene Hinterweite 3	21. 09. 1931
11. 07. 01	Djumsiti Nafije Seidenbaumstrasse 18	29. 03. 1924	17. 03. 01	Ruchti-Sulser Elisa Altersheim	12. 04. 1906
11. 07. 01	Schäpper Hans Mebastrasse 3	5. 08. 1933	29. 04. 01	Nef-Streit Ursula Altersheim	21. 02. 1924
			10. 05. 01	Meier-Good Ida Meba 1	15. 02. 1920
			7. 06. 01	Lenherr-Müller Emma Altersheim	14. 04. 1913
			19. 06. 01	Bernold-Widrig Anna Hauptstrasse 45	16. 08. 1942

## Weite

5. 10. 00	Hanselmann-Breitenmoser Anna Altersheim	7. 01. 1906
7. 10. 00	Meyer Josef Oberau 21	3. 05. 1921







**Sevelen**

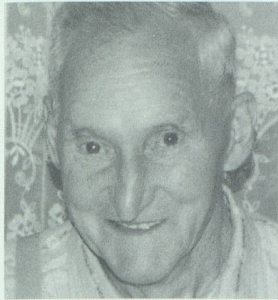

Niederer Hans



Toldo-Muggli Trudy

**Buchs**

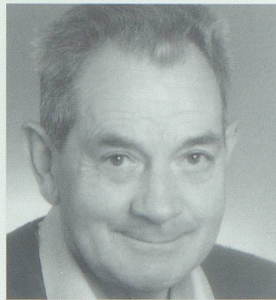

Egger Arthur

**Buchs**

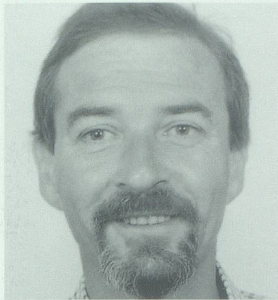

Prongué Jean-Pierre

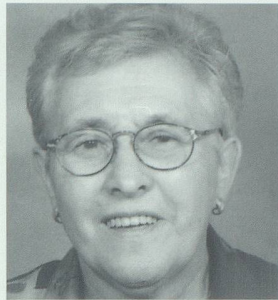

Meyer-Senn Margrith



Rhyner Oswald

**Buchs**



Rohrer-Schlegel Anna



Swendener-Beusch Lena



Lippuner-Keller Emma

- 25. 06. 01 Kaufmann David 9. 05. 1911  
Hinterweite 4
- 22. 07. 01 Wyss-Vils Katharina 27. 05. 1939  
Altersheim
- 26. 07. 01 Hanselmann Gertrud 23. 01. 1920  
Altersheim

**Sevelen**

- 20. 09. 00 Humm Ulrich Andreas 22. 03. 1930  
Valsstrasse 8
- 3. 10. 00 Zwingli Ulrich 12. 05. 1914  
Gärbistrasse 8
- 9. 10. 00 Heuscher Kurt 2. 11. 1938  
Rietliweg 1
- 4. 11. 00 Addesa Vito 23. 03. 1943  
Gärtli 1
- 13. 11. 00 Schwendener Johannes 6. 01. 1915  
Sardonaweg 3
- 1. 12. 00 Dutler-Graf Hildegard Elisabeth 22. 04. 1937  
Alvierstrasse 13
- 23. 12. 00 Posch Gerald 29. 01. 1967  
Veltur 6
- 30. 12. 00 Pepelnar-Bolli Rosa Margrit 1. 01. 1941  
Calandastrasse 2230
- 3. 01. 01 Schön-Litscher Magdalena 31. 03. 1913  
Bahnhofstrasse 37

- 31. 01. 01 Schwendener Jakob 21. 07. 1922  
Widen 13
- 10. 02. 01 Ruosch Heinrich 4. 05. 1917  
Büelstrasse 16
- 14. 02. 01 Spreiter Mathias 2. 11. 1918  
Heuberg 4
- 15. 02. 01 Saxer Kaspar 8. 06. 1918  
St.Ulrich 842
- 20. 02. 01 Gantenbein-Rohrer Katharina 7. 01. 1911  
Giufweg 9
- 22. 02. 01 Egloff-Iten Berta Lina 20. 12. 1927  
Schöngass 13
- 7. 03. 01 Nigg Leonhard 16. 09. 1928  
Tiergartenweg 15
- 8. 04. 01 Rüdüsühli-Rothenberger Margrith 28. 03. 1928  
Halde 3 (Rans)
- 11. 04. 01 Saxer Leonhard 3. 03. 1910  
Gärbistrasse 8
- 15. 04. 01 Hölzl Rudolf 11. 11. 1936  
Wingertgass 586
- 6. 05. 01 Niederer Hans 5. 12. 1923  
Boden 1051
- 3. 06. 01 Engler-Nau Brigitta 3. 04. 1920  
Alvierstrasse 3
- 5. 06. 01 Alder Johann Konrad 10. 03. 1934  
Chalberweidstrasse 24

- 6. 06. 01 Nutt Alois 28. 12. 1935  
Obere Weid 1845
- 14. 06. 01 Spreiter-Eggenberger Emilie 1. 06. 1914  
Bahnweg Nord 5
- 8. 07. 01 Spitz-Maag Ursula 17. 04. 1935  
Falknisweg 2
- 19. 07. 01 Zimmerli-Schlegel Maria 2. 10. 1907  
Gärbistrasse 8
- 10. 08. 01 Gulli-Stieger Bertha Hilda 3. 10. 1931  
Büelstrasse 16
- 16. 08. 01 Toldo-Muggli Gertrud 29. 05. 1923  
Arinstrasse 2
- 26. 08. 01 Matt Ottilia Luitgard 12. 03. 1941  
Aufenthalt in Pfäfers
- 27. 08. 01 Chung-Gabathuler Ursula 26. 02. 1934  
Grüelstrasse 10

**Buchs**

- 16. 09. 00 Liebetanz Werner 19. 05. 1949  
Altendorferstrasse 5b
- 17. 09. 00 Gantenbein-Senn Margrith 20. 03. 1932  
Rheinstrasse 9
- 20. 09. 00 Klink-Kurth Emilie 25. 08. 1909  
Betagenheim Wieden
- 28. 09. 00 Bearth-Wanger Albertina 18. 07. 1915  
Nordstrasse 3
- 29. 09. 00 Gnos-Roulet Peter 25. 12. 1911  
Erlenweg
- 5. 10. 00 Rohrer Jakob 18. 10. 1915  
Altersheim Aeuli
- 7. 10. 00 Haltner-Dürr Johann 29. 04. 1910  
Altendorferstrasse 42
- 10. 10. 00 Egger-Rohrer Arthur 25. 02. 1925  
Wiedenstrasse 8
- 12. 10. 00 Prongué-Steger Jean-Pierre 3. 03. 1946  
Rosshag 1
- 24. 10. 00 Graf Paula 19. 04. 1914  
Schulhausstrasse 48
- 5. 11. 00 Rissi-Vetsch Agatha 8. 07. 1918  
Glannastrasse 1
- 14. 11. 00 Weber-Vogler Klara 16. 08. 1914  
Altersheim Aeuli
- 20. 11. 00 Mathe-Gaisrucker Katharina 22. 10. 1914  
Altersheim Aeuli
- 24. 11. 00 Schlegel-Rohrer Anna 27. 02. 1926  
Morgenweidstrasse 9
- 30. 11. 00 Stricker-Haby Elsa 12. 08. 1911  
Bahnhofstrasse 38
- 5. 12. 00 Ryffel Rudolf 8. 10. 1925  
Ulmenstrasse 12
- 8. 12. 00 Schorer-Zweifel Martha 25. 12. 1909  
Bahnhofstrasse 22
- 8. 12. 00 Meyer-Senn Margrith 23. 12. 1929  
Unterstütlistrasse 24
- 11. 12. 00 Blumer-Wickli David 14. 05. 1913  
Birkenstrasse 6
- 11. 12. 00 Rhyner-Senn Oswald 25. 08. 1933  
Röllweg 10
- 13. 12. 00 Baumann-Hofmänner Rosina 31. 07. 1906  
Rosengasse 2
- 15. 12. 00 Walter-Beusch Heinrich 3. 11. 1904  
Churerstrasse 64
- 17. 12. 00 Jenny-Rhyner Jakob 2. 03. 1951  
Tulpenweg 19
- 19. 12. 00 Tissot-Grob Pierre 1. 03. 1918  
Stationsstrasse 5
- 21. 12. 00 Meier Johann 14. 03. 1950  
Altendorferstrasse 12
- 23. 12. 00 Schwendener-Tischhauser Anna 2. 09. 1918  
Heldastrasse 3
- 7. 01. 01 Ospelt-Braun Rosa 27. 02. 1913  
Wiedenstrasse 37
- 13. 01. 01 Juhasz-Eggenberger Jozsef 19. 03. 1924  
Bahnhofstrasse 21



17. 01. 01 Rohrer-Schlegel Anna  
Messmergasse 6 26. 08. 1905

24. 01. 01 Vögeli-Howald Elsa  
Kornstrasse 12 1. 09. 1905

26. 01. 01 Fluri-Hiller Johannes  
Winkelweg 6 9. 11. 1914

27. 01. 01 Keller-Wapp Berthy  
Turnhallenstrasse 14 26. 03. 1914

3. 02. 01 Müntener Anna  
Morgenweidstrasse 10 22. 12. 1926

4. 02. 01 Grob-Giger Heinz  
Bachstrasse 16 26. 04. 1924

10. 02. 01 Müntener-Schwendener Margareth  
Betagtenheim Wieden 24. 09. 1904

11. 02. 01 Senn Sonja  
Rheinstrasse 6 19. 02. 1935

12. 02. 01 Tatrai-Matzko Stefan  
Wiedenstrasse 12 20. 08. 1914

15. 02. 01 Volk-Wettstein Hedwig  
Alberweg 15 22. 05. 1922

17. 02. 01 Schwendener-Beusch Magdalena  
Bofelweg 3 11. 12. 1912

26. 02. 01 Müntener-Segalla Irma  
Burgerauerstrasse 10 23. 08. 1913

4. 03. 01 Lippuner-Keller Emma  
Heldaustrasse 46 18. 05. 1921

5. 03. 01 Kubik-Göldi Adolf  
Groffeldstrasse 8 29. 04. 1917

13. 03. 01 Rüegg Lilie  
Betagtenheim Wieden 26. 07. 1908

19. 03. 01 Good Josefina  
Altersheim Aeuli 25. 03. 1924

25. 03. 01 Herzig Ulrich  
Birkenaustasse 6 24. 07. 1943

25. 03. 01 Rohrer-Mäder Margrith  
Werdenbergstrasse 33 4. 08. 1929

28. 03. 01 Greuner-Strobel Marianne  
Altersheim Aeuli 17. 05. 1919

30. 03. 01 Ekinci-Özen Sadiye  
Bahnhofstrasse 38 16. 03. 1956

4. 04. 01 Zogg-Ackermann Katharina  
Weidweg 55 14. 08. 1914

8. 04. 01 Moser-Russi Annemarie  
Turnhallenstrasse 15 5. 05. 1950

9. 04. 01 Rohrer-Mäder Georg  
Werdenbergstrasse 33 3. 10. 1924

9. 04. 01 Gantenbein Christian  
Churerstrasse 82 14. 03. 1952

16. 04. 01 Rhyner-Saxer Hans  
Churerstrasse 93 30. 03. 1914

29. 04. 01 Nef-Streit Ursula  
Moos 1 21. 02. 1924

6. 05. 01 Saxer-Grass Lucie  
Kornstrasse 10 7. 02. 1930

10. 05. 01 Reitenauer Günther  
Alberweg 1 4. 10. 1938

11. 05. 01 Vetsch-Moor Werner  
Alvierstrasse 1 27. 07. 1928

25. 05. 01 Costanzia di Costigliole Luigi  
Arinweg 3 25. 02. 1922

28. 05. 01 Schwendener-Schwendener Chr.  
Bäckereistrasse 2 28. 03. 1925

5. 06. 01 Rothenberger-Engler Andreas  
Untere Gasse 9A 1. 02. 1933

9. 06. 01 Previtali Giuseppe  
Grünaustasse 9 30. 12. 1901

11. 06. 01 Vetsch-Senn Martha  
Heldaustrasse 46 1. 01. 1920

27. 06. 01 Müller-Hess Johannes  
Gärtlistrasse 14 15. 07. 1904

5. 07. 01 Schlegel-Rutz Leonhard  
Falknisstrasse 1 5. 05. 1907

6. 07. 01 Eggenberger-Stupp Anna  
Grünaustasse 1 4. 12. 1908

### Buchs

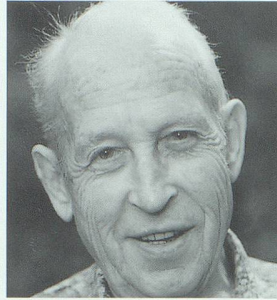

Kubik Adolf



Rohrer-Mäder Margrith

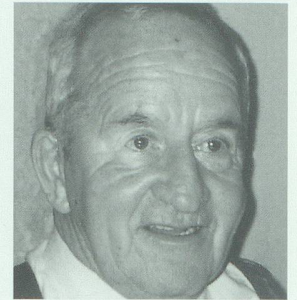

Rohrer Georg

### Buchs



Saxer-Grass Lucie

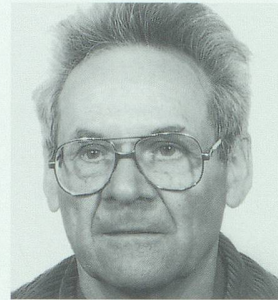

Vetsch Werner

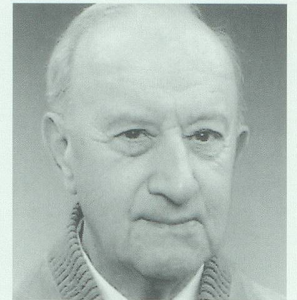

Costanzia di Costigliole Luigi

### Buchs



Schwendener Christian



Schlegel Leonhard



Eggenberger-Stupp Anny

7. 07. 01 Rüesch-Locher Aloisa  
Volksgartenstrasse 47 19. 02. 1934

10. 07. 01 Rohrer-Gantenbein Hans  
Wiesenstrasse 5 9. 02. 1921

12. 07. 01 Looser-Hofmänner Nikolaus  
Werdenbergstrasse 33 16. 05. 1916

14. 07. 01 Egger-Bucher Ida  
Oberstüdtlistrasse 38 28. 05. 1934

23. 07. 01 Schlegel-Nigg Emil  
Groffeldstrasse 16 15. 09. 1917

26. 07. 01 Rothenberger-Roth Maria  
Lilienweg 10 17. 05. 1914

27. 07. 01 Schlegel-Tischhauser Katharina  
Alberweg 18 5. 10. 1928

30. 07. 01 Tamer-Schranz Josefine  
Grünaustasse 21 23. 05. 1936

31. 07. 01 Baumgartner-Flütsch Anna  
Birkenaustasse 4 8. 08. 1913

4. 08. 01 Eggenberger-Giger Bartholome  
Bühlstrasse 15 18. 06. 1913

12. 08. 01 Brunner-Frei Hanna  
Aeulistrasse 25 26. 10. 1910

16. 08. 01 Nigg-Schwager Klara  
Arinweg 11 21. 04. 1911

17. 08. 01 Berger-Risch Nina  
Kreuzgasse 9 20. 03. 1918

25. 08. 01 Saluz-Zindel Erwin  
Wiedenstrasse 7 23. 01. 1921

3. 09. 01 Schwendener-Unterruggauer Ulrike  
St.Gallerstrasse 38 29. 09. 1938

8. 09. 01 Toldo-Willi Johanna  
Erlenweg 2 26. 11. 1915

12. 09. 01 Tinner-Senn Christian  
Churerstrasse 140 15. 07. 1926

13. 09. 01 Rohrer-Schärer Johannes  
Schönfeldstrasse 20 19. 09. 1922

14. 09. 01 Gorgevic-Alkiviadis Yanoula  
Schönfeldstrasse 7 1. 10. 1916

### Grabs

25. 09. 00 Gantenbein Andreas  
Hinterer Hof 2296 29. 01. 1938

25. 09. 00 Oberer-Schiess Bertha  
Boniweg 1 4. 10. 1915

28. 09. 00 Pfister-Broger Bertha  
Altersheim 29. 06. 1915

10. 10. 00 Isler-Bügler Otto  
Kirchbünststrasse 19 29. 11. 1925

12. 10. 00 Mander-Bizzarro Renato  
Spitalstrasse 34 18. 01. 1934

2. 11. 00 Vetsch-Zogg Mathäus  
Stockengasse 18 19. 04. 1942



**Buchs**



Rohrer Hans



Egger-Bucher Ida



Schlegel-Tischhauser Käthi

**Buchs**

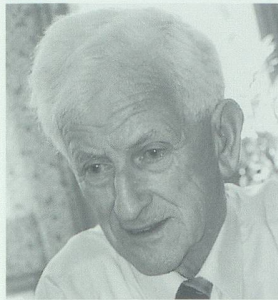

Eggenberger Barthli



Berger-Risch Nina



Schwendener-Unterluggauer  
Ulrike

**Buchs**

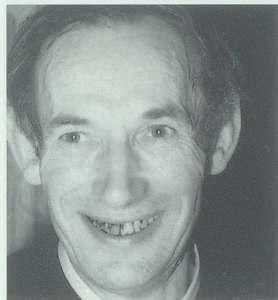

Tinner Christian



Vetsch Jakob

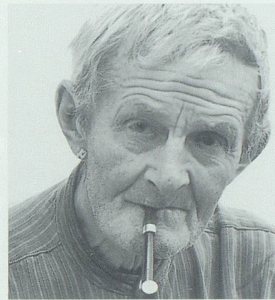

Eggenberger Christian

**Grabs**

- 9. 11. 00 Schlegel-Eggenberger Katharina  
Schalmenlitten 2375 14. 06. 1914
- 14. 11. 00 Hofmänner-Eggenberger Barbara  
Marktweg 4 3. 03. 1918
- 7. 12. 00 Gantenbein-Stocker Johannes  
St. Gallerstrasse 60 19. 12. 1923
- 11. 12. 00 Zweifel-Nussbaumer Walter  
Marktweg 6 17. 01. 1933
- 16. 12. 00 Guignard-Vetsch Anna  
Pflegeheim Werdenberg 14. 05. 1911
- 22. 12. 00 Steiner-Müntener Katharina  
Altersheim 19. 12. 1921
- 25. 12. 00 Bicker-Messmer Alice  
Sägengasse 2 22. 08. 1924
- 31. 12. 00 Lippuner-Stricker Ida  
Limsergässli 16 13. 08. 1912
- 11. 01. 01 Gantenbein-Eggenberger Christian  
Amasis 2573 10. 06. 1909
- 16. 01. 01 Eggenberger-Gantenbein Mathias  
Lehnbach 2280 6. 04. 1913
- 27. 01. 01 Keller-Hiltebrand Karl  
Schwanenweg 1 17. 09. 1913
- 11. 02. 01 Vetsch-Gantenbein Margaretha  
Wiesenstrasse 10 27. 01. 1957
- 12. 02. 01 Schumacher-Zogg Elsbeth  
Altersheim 10. 12. 1900

- 17. 02. 01 Lippuner-Segaya Kurt  
Laufenbrunnenstr. 16 21. 06. 1943
- 18. 02. 01 Vetsch-Albertin Jakob  
Göldiweg 9 31. 03. 1920
- 21. 02. 01 Eggenberger-Grässli Katharina  
Städtli 4 8. 01. 1918
- 24. 02. 01 Eggenberger Margareth  
Altersheim 25. 02. 1911
- 13. 03. 01 Nef-Tanner René  
Rietstrasse 24 8. 10. 1940
- 28. 03. 01 Sigrist-Schocher Margot  
Marktstrasse 9 26. 10. 1953
- 30. 03. 01 Frei-Biechler Elisabeth  
Pflegeheim Werdenberg 23. 05. 1918
- 9. 04. 01 Baumann-Kaspar Kurt  
Fabrikstrasse 21 18. 02. 1925
- 14. 04. 01 Eggenberger-Kaufmann Heinrich  
Spitalstrasse 48 20. 10. 1921
- 14. 04. 01 Hofmänner-Vetsch Ida  
Altersheim 8. 03. 1917
- 14. 04. 01 Wahl-Strub Daniela  
Kreuzbergstrasse 9 8. 07. 1948
- 28. 04. 01 Eggenberger Agatha  
Staatsstrasse 56 31. 08. 1924
- 5. 05. 01 Eggenberger-Eggenberger Christian  
Rühi 2553 8. 10. 1907

- 5. 05. 01 Eggenberger-Gantenbein Ursula  
Banholz-Staudnerb. 28. 10. 1911
- 18. 05. 01 Raffainer-Eggenberger Ulrich  
Staudenstrasse 13 13. 09. 1918
- 3. 06. 01 Bacchini Jon  
Egg 1476 23. 10. 1970
- 8. 06. 01 Bernegger-Nef Katharina  
Geisseggweg 2 29. 12. 1907
- 19. 06. 01 Lippuner-Gantenbein Heinrich  
Lehn 2291 2. 02. 1910
- 4. 07. 01 Holder-Waldhauer Anita  
Tränkeweg 1 30. 04. 1933
- 12. 07. 01 Koudelak-Macura Bohumil  
Pflegeheim Werdenberg 19. 08. 1923
- 27. 07. 01 Hartmann-Sereinig Christian  
Altersheim 9. 03. 1925
- 28. 07. 01 Vetsch-Hunziker Anna  
Werdenstrasse 74 30. 08. 1920
- 2. 09. 01 Grellmann-Kuster Babetta  
Storchenbadstrasse 5 15. 08. 1916
- 11. 09. 01 Vetsch-Gabathuler Johannes  
Städtli 9 6. 07. 1917
- 15. 09. 01 Gasenzer-Stricker David  
First 2433 8. 02. 1931

**Gams**

- 8. 12. 00 Kaiser Joseph Michael  
Hültsch 15. 05. 1944
- 17. 12. 00 Gantenbein Niklaus  
Gartis 11. 08. 1913
- 1. 02. 01 Dürr Erwin Karl  
Widem 10. 09. 1925
- 6. 02. 01 Pohl-Weinert Ruth Maria Franziska  
Schönenberg 7. 02. 1913
- 10. 02. 01 Wenk Alois  
Büel 18. 03. 1954
- 13. 02. 01 Meli Franz Walter  
Alterswohnheim Möösli 3. 07. 1934
- 19. 02. 01 Hardegger-Züfle Marianna  
Hültsch 15. 09. 1948
- 17. 03. 01 Lenherr-Albrecht Anna Maria  
Unterhueb 17. 12. 1920
- 23. 03. 01 Kaiser Elisabetha  
Bütz 1. 07. 1915
- 17. 04. 01 Bollhalder-Hasler Rosa  
Matten 30. 04. 1924
- 17. 04. 01 Dürr Martin Anton  
Stockenmaad 23. 03. 1921
- 18. 04. 01 Schöb-Hofstetter Ursula  
Kretzbach 24. 11. 1934
- 20. 04. 01 Sutter-Meyer Klara Anna  
Widen 27. 01. 1953
- 16. 05. 01 Hardegger-Rütti Rosa Maria  
Lungalid 12. 10. 1930
- 18. 05. 01 Kaiser-Schöb Angelina Rosa  
Unterfelsbach 27. 01. 1933
- 4. 06. 01 Mohr Heinz  
Widen 11. 05. 1926
- 19. 06. 01 Lenherr Johann Anton  
Bad 8. 01. 1920
- 7. 07. 01 Lenherr Ernst Josef  
Rotenberg 18. 09. 1921
- 12. 07. 01 Lenherr Joseph  
Marktplatz 24. 05. 1925
- 24. 07. 01 John-Rüffler Friedlinde  
Alterswohnheim Möösli 10. 03. 1928
- 2. 08. 01 Lenherr Josef  
Widen 28. 09. 1936
- 17. 08. 01 Haldner-Stoop Maria Rosa  
Madrusen 28. 11. 1922
- 18. 08. 01 Dürr-Kobler Maria Martha  
Hof 21. 02. 1912
- 10. 09. 01 Koch-Huber Maria Ursula  
Gasenzen 19. 12. 1911







**Gams**

Kaiser-Schöb Angelina



John-Rüffler Linda



Haltner-Stoop Rösli

**Salez**

Keller Hans

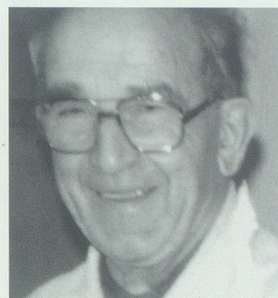
**Sax**

Heeb Friedrich

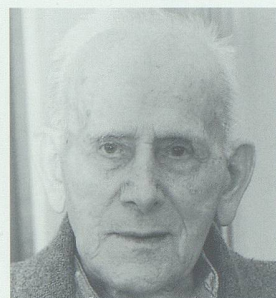

Müller Jakob

**Sax**

Bernegger Alfred

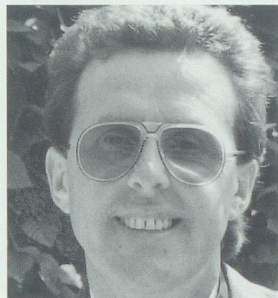
**Frümsen**

Buff Jakob

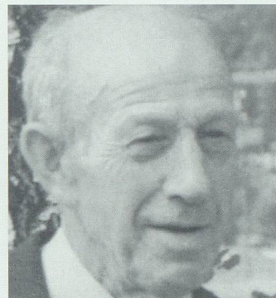

Hanselmann Peter

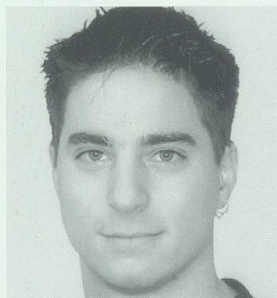
**Frümsen**

Pfranger Michel

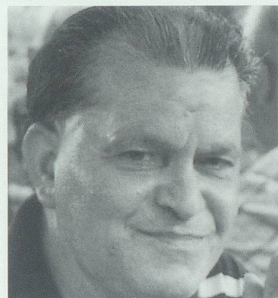
**Sennwald**

Colella Antonio

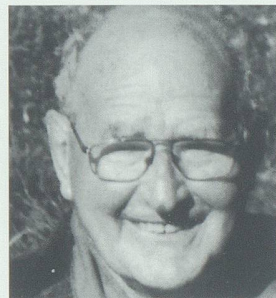

Roduner Heinrich

**Salez**

25. 09. 00	Huber Christian beim Löwen	14. 10. 1926
25. 09. 00	Bertrams Gottfried Fritz Quellstrasse	19. 07. 1923
15. 11. 00	Inhelder Erwin Heinrich Wingertstrasse	22. 06. 1931
27. 01. 01	Keller Hans Oberdorf	22. 11. 1910
16. 04. 01	Ungricht Johannes Gartis	4. 08. 1910
29. 04. 01	Graf Johann Baptist Bongert	10. 06. 1924

**Sax**

26. 10. 00	Heeb Friedrich Farnen	21. 10. 1913
7. 02. 01	Düsel Christian Oberfarnen	7. 08. 1933
8. 03. 01	Müller Jakob Dreieck	30. 01. 1912
31. 03. 01	Mock-Sprecher Frieda Rangg	19. 12. 1930
21. 04. 01	Bernegger Alfred Bündt	18. 11. 1924
6. 08. 01	Müller Andreas Haldenhüser	21. 04. 1933

**Frümsen**

22. 01. 01	Buff Jakob Wingert	5. 02. 1956
10. 04. 01	Göldi Hans Hohlegasse	17. 05. 1922
11. 04. 01	Hanselmann Peter Grütt	27. 09. 1923
1. 05. 01	Pfranger Michel Amalervenstrasse	2. 11. 1979

**Haag**

5. 02. 01	Hagmann Erika Salezerstrasse	19. 07. 1935
-----------	---------------------------------	--------------

**Sennwald**

21. 10. 00	Müller-Rüdisühli Lydia Äugstisriet	27. 01. 1914
1. 11. 00	Tobler-Rhiner Martha Läui	16. 10. 1918
15. 01. 01	Rüdisühli-Klee Margaritha Läui	29. 07. 1916
15. 01. 01	Rüdisühli Walter Lienzigfeld	13. 03. 1920
31. 01. 01	Werder-Heeb Maria Louisa Läui	1. 10. 1928
27. 02. 01	Reichmuth-Bisquolm Maria Barbara Altersheim	8. 02. 1918
7. 03. 01	Colella Antonio Neudorf	21. 11. 1939
21. 03. 01	Frick Hans Läui	11. 05. 1912
17. 04. 01	Roduner Heinrich Läui	27. 02. 1925
9. 05. 01	Heeb Werner Staatsstrasse	1. 07. 1943
3. 06. 01	Bernegger-Rusch Lilly Neudorf	11. 01. 1921
30. 07. 01	Kollegger Erwin Neudorf	14. 04. 1935
4. 08. 01	Werder Johann Altersheim	2. 01. 1931
31. 08. 01	Meissner-Neumann Gisela Charlotte Zil	18. 07. 1942
2. 09. 01	Wüst Erwin Paul Lienzigfeld	20. 02. 1942

**Quellen**

Zivilstandsämter der Werdenberger Gemeinden.

**Farbbilder**

Hans Jakob Reich, Salez.