

Zeitschrift: Werdenberger Jahrbuch : Beiträge zu Geschichte und Kultur der Gemeinden Wartau, Sevelen, Buchs, Grabs, Gams und Sennwald
Herausgeber: Historischer Verein der Region Werdenberg
Band: 16 (2003)
Nachruf: Unsere Verstorbenen

Nutzungsbedingungen

Die ETH-Bibliothek ist die Anbieterin der digitalisierten Zeitschriften. Sie besitzt keine Urheberrechte an den Zeitschriften und ist nicht verantwortlich für deren Inhalte. Die Rechte liegen in der Regel bei den Herausgebern beziehungsweise den externen Rechteinhabern. [Siehe Rechtliche Hinweise.](#)

Conditions d'utilisation

L'ETH Library est le fournisseur des revues numérisées. Elle ne détient aucun droit d'auteur sur les revues et n'est pas responsable de leur contenu. En règle générale, les droits sont détenus par les éditeurs ou les détenteurs de droits externes. [Voir Informations légales.](#)

Terms of use

The ETH Library is the provider of the digitised journals. It does not own any copyrights to the journals and is not responsible for their content. The rights usually lie with the publishers or the external rights holders. [See Legal notice.](#)

Download PDF: 26.11.2024

ETH-Bibliothek Zürich, E-Periodica, <https://www.e-periodica.ch>

UNSERE VERSTORBENEN

Azmoos

25. 09. 01	Solimine Gennaro Fabrikstrasse 60	3. 01. 1922
16. 01. 02	Trittibach Compagnoni Ines Fabrikstrasse 13	18. 06. 1914
27. 02. 02	Blumer Konrad Kirchgass 10	29. 07. 1917
8. 03. 02	Karadag Yusuf Fabrikstrasse 32	1. 01. 1957
29. 03. 02	Bundi-Spadin Luzia Poststrasse 64	16. 03. 1929
18. 05. 02	Teofani-Frei Genoveva Bugg 2	22. 03. 1926
24. 06. 02	Heeb Mathias Im Stutz 3	10. 06. 1921
1. 08. 02	Rissi Nicole Gauschlastrasse 2	6. 03. 1978
3. 09. 02	Altieri Domenico Fabrikstrasse 9	21. 04. 1939
8. 09. 02	Bless Ernst Bugg 1	26. 02. 1937

Oberschan

23. 09. 01	Gabathuler Jakob Stutz 7	3. 07. 1926
15. 12. 01	Hanselmann-Abderhalden Anna Untere Mühle	3. 08. 1912
4. 01. 02	Pürro Alfons Obere Halde 4	19. 03. 1939
5. 01. 02	Tschudi Katharina Alte Post	15. 04. 1915
12. 02. 02	Eggenberger Jakob Buttel 10	6. 02. 1924
22. 02. 02	Gabathuler Heinrich Obere Halde 1	25. 12. 1915
7. 03. 02	Flater Andreas Winkelstrasse 2	14. 05. 1929

Gretschins

12. 09. 02	Hanselmann Hans Dorfstrasse 119	14. 04. 1943
------------	------------------------------------	--------------

Trübbach

24. 09. 01	Battilana Achille Tüfi 2	18. 04. 1945
5. 10. 01	Gauer Friedrich Hauptstrasse 81	29. 10. 1920
6. 11. 01	Müller-Calonder Ursula Dornastrasse 3	26. 03. 1921
9. 01. 02	Ackermann Jacques Dornastrasse 7	31. 12. 1912
15. 01. 02	Eggenberger Johannes Hauptstrasse 22	14. 08. 1914
14. 02. 02	Seitz-Schlegel Martha Fuchsbüelstrasse 9	27. 05. 1914
25. 02. 02	Weder-Rüegg Meta Mebastrasse 11	24. 04. 1920
7. 03. 02	Brunner-Wieland Ida Guferastrasse 14	27. 01. 1920
19. 03. 02	Eberle-Müller Anna Hauptstrasse 22	7. 11. 1921

14. 04. 02	Gabathuler-Vils Anna Fährhüttenstrasse 18	7. 07. 1908
9. 05. 02	Adank Anna Hauptstrasse 15	11. 12. 1909
2. 06. 02	Linvers Josef Hauptstrasse 3	26. 04. 1932
22. 07. 02	Jecklin-Rissi Emma Prapapierstrasse 10	25. 06. 1916
11. 08. 02	Gabathuler Johannes Langacker 13	17. 12. 1935
12. 08. 02	Salzmann Heinrich Langacker 3	23. 09. 1924

Weite

25. 09. 01	Tschumper Johannes Sparrengasse 15	28. 04. 1918
8. 11. 01	Müller Johannes Sparrengasse 18	25. 06. 1909
10. 01. 02	Müller-Müller Katharina Altersheim	7. 04. 1917
22. 01. 02	Lippuner Maria Altersheim	24. 01. 1925
29. 01. 02	Schweizer-Müller Emma Murris 2	23. 05. 1941
2. 07. 02	Willi Marie Altersheim	21. 09. 1910

Azmoos



Rissi Nicole

Oberschan



Hanselmann-Abderhalden Anna

Gretschnis

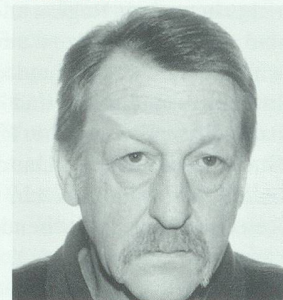

Hanselmann Hans

Trübbach

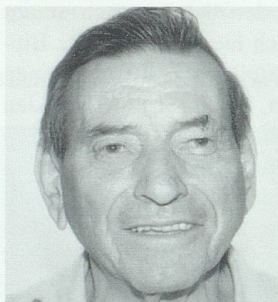

Gauer Fritz



Seitz-Schlegel Martha

Weite

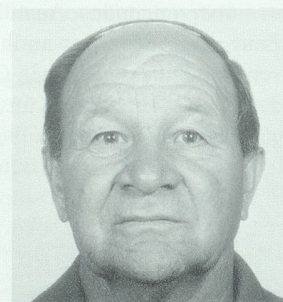

Müller Hans

Sevelen

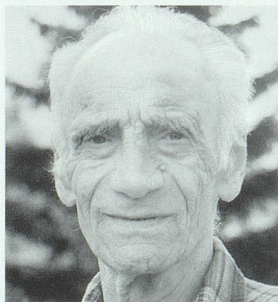

Toldo Albert

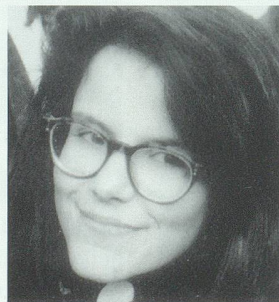

Zimmermann-Staub Ursula

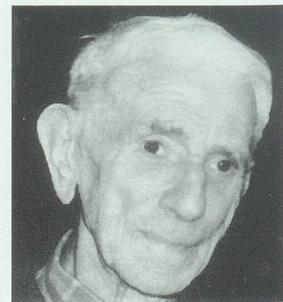

Schlegel Jakob

8. 07. 02 Rutz Ulrich
Plattsnas 22. 06. 1922
12. 07. 02 Heeb-Barili Magdalena
Hauptstrasse 65 24. 04. 1916
7. 08. 02 Gabathuler-Egli Irene
Grünfeldweg 4 20. 06. 1930

Sevelen

10. 10. 01 Seifert Hans Jakob
Gärtliweg 3 8. 10. 1917
11. 10. 01 Hersperger-Kühne Hedwig
Gärbistrasse 8 7. 01. 1913
7. 11. 01 Bohnenblust Moritz Josef Friedrich
Bahnweg Süd 40 11. 04. 1923
11. 11. 01 Zysset Hanspeter
Bahnhofstrasse 24 21. 11. 1942
15. 11. 01 Bernegger Andreas
Saarweg 2 16. 06. 1927
25. 11. 01 Eggenberger-Rhyner Hedwig Flora
Hostetgass 11 20. 09. 1939
2. 12. 01 Toldo Albert
Chirchbünt 18. 07. 1920
6. 12. 01 Giger Gallus
Giuf 90 9. 05. 1926
9. 12. 01 Spitz Eduard
Falknisweg 2 9. 05. 1932

17. 12. 01 Ammann-Birchler Frida Sophie
Gärbistrasse 8 5. 10. 1912
19. 12. 01 Schlegel-Engler Maria
Veltur 6 19. 06. 1908
31. 12. 01 Perkhofer-Dutler Marie
Büelstrasse 10 2. 07. 1935
22. 01. 02 Zimmermann-Staub Ursula
Bahnweg Süd 26 15. 01. 1967
4. 02. 02 Schlegel Jakob
Gärbistrasse 8 31. 03. 1915
8. 02. 02 Eggenberger-Göldi Anna
Stampfstrasse 26 29. 02. 1928
12. 02. 02 Eggenberger-Walt Elsa Johanna
Oberes Flath 1. 07. 1912
20. 02. 02 Schwendener Anna
Gärbistrasse 8 17. 11. 1906
21. 02. 02 Preisig-Rutz Annetta
Gärbistrasse 8 7. 03. 1914
24. 02. 02 Gmür Alois
Hauptstrasse 42 29. 05. 1933
25. 02. 02 Staub Hans
Wingertgass 19. 03. 1917
20. 03. 02 Spreiter-Müller Elisabeth
Veltur 24 12. 10. 1918
7. 04. 02 Engler Paul
Pfäfersbüel 17. 02. 1955

4. 05. 02 Gallo Adriano
Buganellaweg 2 21. 08. 1979
23. 05. 02 Schwendener Christian
Bergstrasse 43 27. 01. 1933
23. 07. 02 Ruosch Niklaus
Widen 19 23. 12. 1918
25. 07. 02 Gähler Johann
Gadretschweg 13 30. 03. 1931

Buchs

20. 09. 01 Bojaxhi-Krasnici Rraim
Birkenaustrasse 8 26. 03. 1949
21. 09. 01 Horlacher-Bösch Gertrud
Frohweg 3 4. 05. 1922
23. 09. 01 Führer-Beusch Maria Luise
Langäulistrasse 3 29. 10. 1941
27. 09. 01 Tischhauser-Hermann Barbara
Betagtenheim Wieden 27. 07. 1913
7. 10. 01 Kamber Elisabeth
Betagtenheim Wieden 13. 03. 1932
12. 10. 01 Hefti-Zwerschke Gertrud
Brunnenstrasse 2 13. 09. 1905
13. 10. 01 Stoop-Brägger Markus
Brunnenstrasse 21 9. 10. 1944
16. 10. 01 Kuhn-Jud Theodor
Bahnhofstrasse 16 3. 09. 1936
19. 10. 01 Senn Arthur
Bahnhofstrasse 26 31. 01. 1948
20. 10. 01 Müntener-Vetsch Andreas
Altendorferstrasse 63 31. 03. 1932
27. 10. 01 Adank Andreas
Heldaustrasse 46 12. 12. 1931
3. 11. 01 Schorno Dominik
Volksgartenstrasse 2 8. 02. 1923
5. 11. 01 Carmine-Zortea Adele
Färberweg 6 14. 11. 1905
7. 11. 01 Gantenbein Christian
Erlengrund 6 21. 09. 1952
8. 11. 01 Imeri-Zekiri Gjilnas
Röllweg 19 4. 05. 1941
11. 11. 01 Stoll-Ditewig Andrea
Kappelstrasse 23 13. 08. 1924
11. 11. 01 Görgin-Ay Süleyman
Bahnhofstrasse 28 15. 08. 1928
16. 11. 01 Hilty Maria
Churerstrasse 75 22. 10. 1924
17. 11. 01 Lanzendörfer-Clalüna Anelia
Werdenbergstrasse 9 17. 06. 1911
27. 11. 01 Hefti-Colombo Ines
Heldaustrasse 46 16. 03. 1916
7. 12. 01 Lobsiger-Lay Adrian
Heldaustrasse 46 30. 06. 1920
7. 12. 01 Eberle-Geier Paulina
Schulhausstrasse 23 10. 12. 1922
9. 12. 01 Rechsteiner-Kehl Max
Aeulistrasse 27 22. 01. 1923
12. 12. 01 Pal-Kaiser Alexander
Im Giessen 3 18. 05. 1941
16. 12. 01 Rhyner-Marti Elsbeth
Betagtenheim Wieden 8. 12. 1903
18. 12. 01 Tobler-Engler Hans
Bahnhofstrasse 30 10. 05. 1920
18. 12. 01 Helbling-Alpiger Karl
Oberstüdtlistrasse 7 17. 01. 1917
25. 12. 01 Blumer-Kratzsch Fritz
Grünaustrasse 17 17. 10. 1906
26. 12. 01 Wegelin-Kälin Hans
Schulhausstrasse 28 21. 10. 1922
28. 12. 01 Eggenberger-Schwendener Anna Käthy
Stationsstrasse 17 8. 03. 1944
29. 12. 01 Zulauf-Meyer Hans
Werdenbergstrasse 33 9. 10. 1916
2. 01. 02 Walser-Feller Walter
Churerstrasse 69 9. 01. 1942

Sevelen



Preisig-Rutz Annetta

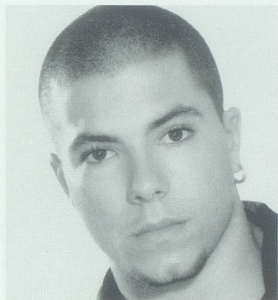

Gallo Adriano

Buchs

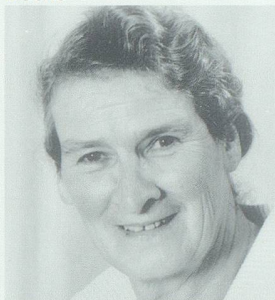

Hefti-Zwerschke Gertrud

Buchs

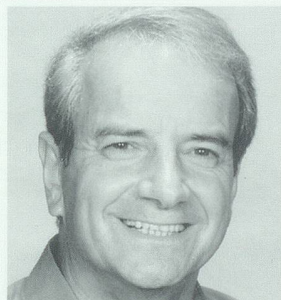

Kuhn Theo



Stoll-Ditewig Andrea



Hefti-Colombo Ines

Buchs

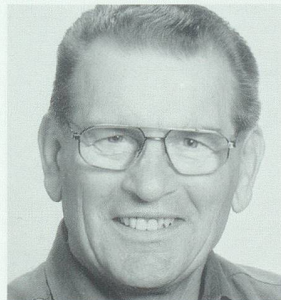

Pal Alex

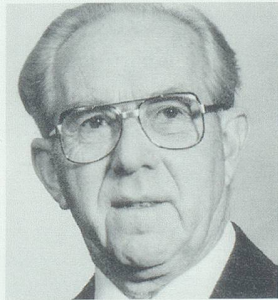

Helbling Karl

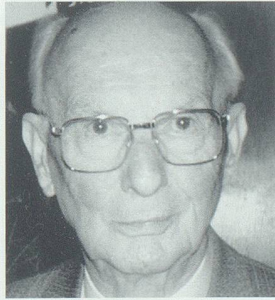

Blumer Fritz

10. 01. 02 Kammerer-Balzer Christina
Schmiedgasse 4 15. 06. 1904

17. 01. 02 Gschwend-Eggenberger Fritz
Morgenweidstrasse 11 9. 01. 1918

21. 01. 02 Rohrer-Bereuter Jürg
Werdenbergstrasse 20 12. 04. 1921

21. 01. 02 Engler Hans
Betagtenheim Wieden 8. 08. 1919

3. 02. 02 Schwendener Johannes
Sindenweg 11 8. 10. 1920

4. 02. 02 Pozzi Maria
Oberstüdtlistrasse 40 14. 12. 1915

9. 02. 02 Eggenberger-Rhyner Anna
Flurweg 6 8. 04. 1924

13. 02. 02 Fejzi-Redzevi Zulfikar
Bahnhofplatz 1. 01. 1955

20. 02. 02 Züblin-Bickel Rosa
Brunnenstrasse 19 6. 02. 1914

21. 02. 02 Peter Paul Robert
Buchs 23. 12. 1934

24. 02. 02 Vetsch-Weingart Heinrich
Werdenbergstrasse 33 30. 07. 1908

26. 02. 02 Schmucki-Gorecki Anselm
Wiedenstrasse 37 15. 06. 1935

1. 03. 02 Gantenbein-Eggenberger Johannes
Werdenbergstrasse 33 28. 03. 1921

2. 03. 02 Martinoli-Moll Abramo
Brunnenstrasse 5 22. 06. 1909

6. 03. 02 Vorburger-Senn Sonja
Burgerauerstrasse 35 20. 03. 1936

9. 03. 02 Stieger-Kistler Rosalia
Oberstüdtlistrasse 1 15. 02. 1915

12. 03. 02 Sutter-Rohner Maria
Betagtenheim Wieden 17. 04. 1917

14. 03. 02 Sidler-Frey Othmar
Wiesenstrasse 2 12. 11. 1919

22. 03. 02 Senn-Hagmann Anna
Ackerweg 5 27. 02. 1917

26. 03. 02 Vetsch-Seifert Georg
Bachstrasse 12 26. 07. 1928

29. 03. 02 Jäger-Willi Ursula
Schönfeldstrasse 5 12. 09. 1916

3. 04. 02 Senn-Grob Johannes
Ackerweg 8 27. 07. 1920

19. 04. 02 Voser-Müntener Johanna
Betagtenheim Wieden 30. 10. 1919

21. 04. 02 Horvat-Bregovic Kata
Werdenbergstrasse 3 3. 11. 1915

22. 04. 02 Müntener Emma
Sindenweg 8 9. 07. 1929

26. 04. 02 Fried Margreth
Werdenbergstrasse 36 7. 04. 1927

5. 05. 02 Senn-Decker Leonhard
Heldastrasse 4 15. 01. 1935

7. 05. 02 Sprecher-Andrea Rudolf
Nelkenweg 1 16. 07. 1914

9. 05. 02 Bechtold-Eichler Elfriede
Werdenbergstrasse 20 16. 05. 1924

10. 05. 02 Eberle Monika
Kappelstrasse 14 A 19. 06. 1945

19. 05. 02 Dörig-Gabathuler Margaretha
Haldengasse 18 10. 01. 1926

5. 06. 02 Pfändler-Boreux Hans
Bahnhofstrasse 23 27. 02. 1924

6. 06. 02 Fuchs-Swendener Magdalena
Burgerauerstrasse 17 13. 06. 1920

8. 06. 02 Gotsch-Ballmer Frieda
Werdenbergstrasse 33 7. 04. 1916

10. 06. 02 Tobler Rolf
Erikastrasse 8 4. 03. 1951

12. 06. 02 Bärtschi-Büchi Ernst
Sternstrasse 7 22. 03. 1931

15. 06. 02 Alabor-Dinner Wilhelm
Volksgartenstrasse 26 11. 09. 1912

27. 06. 02 Maikapar Nikita
Schönfeldstrasse 20 16. 12. 1936

28. 06. 02 Kobler-Graf Manfred
Schlossfeld 15 15. 09. 1926

28. 06. 02 Zogg-Schwendeler Ernst
Volksgartenstrasse 47 26. 06. 1914

2. 07. 02 Ulrich-Hitz Kurt
Schönfeldstrasse 11 4. 05. 1926

8. 07. 02 Millauer-Bisaz Franz
Oberstüdtlistrasse 1 19. 08. 1925

11. 07. 02 Kainzmayer-Spettel Ingeborg
Röllweg 8 17. 12. 1914

23. 07. 02 Fritsche-Gantenbein Walter
Brunnenstrasse 19 17. 02. 1937

29. 07. 02 Krotsch-Schemel Frieda
Werdenbergstrasse 33 31. 05. 1913

29. 07. 02 Lippuner-Eggenberger Bertha
Betagtenheim Wieden 7. 10. 1915

31. 07. 02 Kreidler-Hefti Margritha
Werdenbergstrasse 33 31. 05. 1912

4. 08. 02 Rissi-Huber Valerie
Neugutgrabenstrasse 2 14. 12. 1921

4. 08. 02 Böni Josef
Brunnenstrasse 1a 11. 11. 1923

7. 08. 02 Senn Ernst
Mühlestrasse 4 1. 07. 1914

11. 08. 02 Hofmänner-Schlegel Ursula
Flösweg 7 11. 02. 1922

11. 08. 02 Lieberherr-Müller Otto
Schönfeldstrasse 5 25. 02. 1908

14. 08. 02 Gerber Elisa
Kornstrasse 1 27. 10. 1914

19. 08. 02 Patzig-Radig Günther
Wetti 1 12. 04. 1922

26. 08. 02 Egli-Lüthi Erika
Arinweg 5 16. 02. 1920

27. 08. 02 Wenk-Rusconi Josef
Technikumstrasse 10 1. 09. 1925

1. 09. 02 Leutwyler Paula
Schmiedgasse 4 16. 11. 1914

4. 09. 02 Hagmann Rosa
Betagtenheim Wieden 19. 12. 1904

Grabs

4. 10. 01 Rohrer-Lippuner Ulrich
Marktweg 3 30. 10. 1935

6. 10. 01 Gantenbein Ulrich
Unterdorfstrasse 3 4. 11. 1934

9. 10. 01 Stricker-Keller Bartholome
Wispel 4 24. 03. 1917

11. 10. 01 Lippuner-Schäpper Johann
Rietgasse 15 20. 10. 1931

Buchs



Vetsch Heinrich

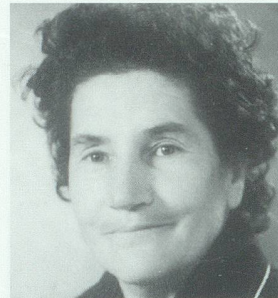

Müntener Emma

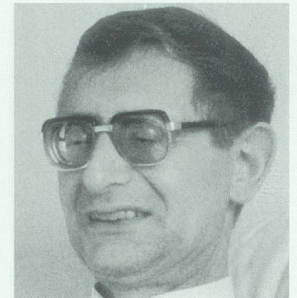

Senn Leonhard

Buchs

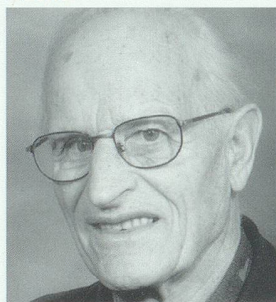

Alabor Wilhelm



Hagmann Rosa



Gantenbein Ulrich

Grabs



Stricker Barthli



Vetsch-Lippuner Barbara

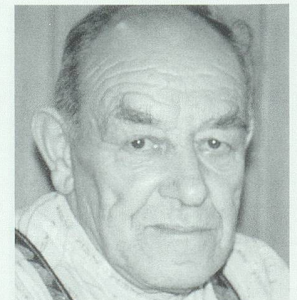

Eggenberger Mathias

- 11. 10. 01 Thalmann-Janzen Klara
Altersheim 16. 08. 1910
- 24. 10. 01 Vetsch-Lippuner Barbara
Pflegeheim Werdenberg 9. 05. 1912
- 2. 11. 01 Eggenberger Mathias
Amaschnun 2421 23. 03. 1918
- 14. 11. 01 Pavlovic-Novakovic Radivoje
Dorfstrasse 1 19. 02. 1935
- 19. 11. 01 Raddatz-Meier Arwed
Jägerweg 7 9. 09. 1941
- 2. 12. 01 Vetsch-Gantenbein Ursula
Rietstrasse 2 8. 12. 1912
- 7. 12. 01 Lippuner-Leuener Florian
Hintere Stütlistrasse 4 8. 04. 1916
- 26. 12. 01 Gantenbein Bertha
Altersheim 8. 01. 1908
- 1. 01. 02 Kaspar-Bucher Emil
Altersheim 12. 02. 1910
- 6. 01. 02 Stricker-Indermaur Margareth
Steinbergweg 2 7. 01. 1916
- 7. 01. 02 Riedmann Maria
Steinbergweg 6 29. 4. 1912
- 7. 01. 02 Schegg Jakob
Obere Kirchbüntstr. 14 20. 02. 1913
- 15. 01. 02 Pollini Angelo
Kirchbüntstrasse 5 5. 05. 1979

- 17. 01. 02 Guignard-Vetsch Max
Pflegeheim Werdenberg 16. 11. 1910
- 20. 01. 02 Dietziker-Pfiffner Ursula
Lukashaussstrasse 5 3. 03. 1949
- 18. 02. 02 Alder-Rohrer Ernst
Pflegeheim Werdenberg 7. 05. 1923
- 19. 02. 02 Schmid Jamie
Rehweg 2 11. 06. 1999
- 22. 02. 02 Haaf-Gutmann Margit
Grabenstrasse 5 12. 12. 1943
- 26. 02. 02 Tischhauser Maria
Pflegeheim Werdenberg 20. 08. 1913
- 27. 02. 02 Senn-Lüchinger Oliva
Pflegeheim Werdenberg 16. 10. 1913
- 21. 03. 02 Graf-Zogg Margareth
Mühlbachstrasse 8 26. 11. 1943
- 30. 03. 02 Bicker-Eggenberger Kaspar
Staatstrasse 77 2. 05. 1916
- 5. 04. 02 Vetsch-Gantenbein Anna
Rogghalm 1986 21. 05. 1909
- 17. 04. 02 Eggenberger Ulrich
Amaschnun 2421 21. 11. 1923
- 23. 04. 02 Lippuner-Gantenbein Johannes
Obergatter 437 22. 08. 1920
- 26. 04. 02 Neufeld-von Einsiedel Heinrich
Tschessweg 14 8. 02. 1940

- 3. 05. 02 Sonderegger Thomas
Staudnerbergstrasse 1 18. 05. 1982
- 8. 05. 02 Oktar-Gayretli Ahmet
Ulmenweg 12 2. 01. 1955
- 20. 05. 02 Gross-Jäck Regina
Spitalstrasse 49 5. 07. 1937
- 22. 05. 02 Eggenberger Andreas
Tischenhus 2321 20. 11. 1926
- 29. 05. 02 Vetsch-Kaufmann Annalies
Städtli 23 14. 12. 1940
- 31. 05. 02 Schäpper-Gantenbein Herbert
Egetenstrasse 5 17. 03. 1945
- 1. 07. 02 Vetsch Kathrina
Stütlihus 9. 11. 1910
- 3. 07. 02 Frei-Biechler Max
Pflegeheim Werdenberg 21. 11. 1915
- 13. 07. 02 Eggenberger-Vetsch Andreas
Stockengasse 14 1. 12. 1913
- 14. 07. 02 Schranzer-Kraxner Josef
Rietstrasse 14 20. 08. 1936
- 22. 07. 02 Schlegel-Gantenbein Heinrich
Stütlihus 30. 12. 1911
- 27. 07. 02 Bühler-Eggenberger Johannes
Schluss 2371 1. 06. 1917
- 10. 08. 02 Eggenberger-Rhiner Katharina
Mühlbachstrasse 6 3. 05. 1917
- 21. 08. 02 Gasenzer-Eggenberger Christian
Eggenberg 1991 31. 08. 1941
- 21. 08. 02 Müller-Fuchs Ernst
Bleichstrasse 38 27. 08. 1937
- 29. 08. 02 Burren-Schulze Irene
Rosenweg 6 23. 12. 1939
- 1. 09. 02 Gantenbein-Heeb Ida
Pflegeheim Werdenberg 9. 06. 1914
- 11. 09. 02 Eggenberger-Kaufmann Rosina
Spitalstrasse 48 20. 10. 1922
- 13. 09. 02 Eggenberger-Eggenberger Johannes
Vorderer Hof 1962 25. 04. 1933

Grabs



Stricker-Indermaur Margrith

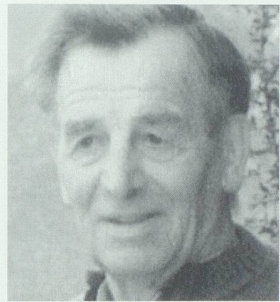

Lippuner Hans



Vetsch-Kaufmann Annalies

Grabs

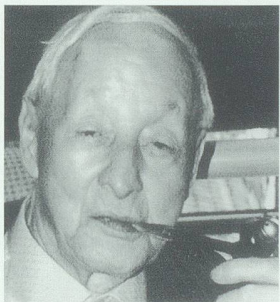

Schlegel Heinrich



Gantenbein-Heeb Ida

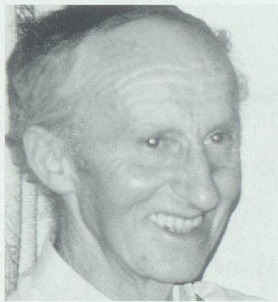

Dürr Anton

Gams



Gerber-Hardegger Margrit

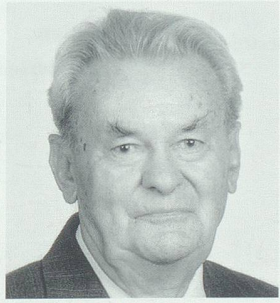

Bollhalder Werner



Haldner-Hösch Dorli (Viktoria)

Gams

- 18. 09. 01 Hardegger-Gmür Theresia
Hütsch 30. 08. 1918
- 19. 09. 01 Schaufelberger-Sutter Ilse
Matten 6. 04. 1925
- 29. 09. 01 Hardegger-Steiner Theresia
Büel 25. 05. 1939
- 17. 11. 01 Schöb Friedrich
Gartis 19. 09. 1929
- 25. 12. 01 Scherrer-Grob Rosa
Wannen 8. 08. 1914
- 17. 01. 02 Huber Albert
Matten 6. 11. 1920
- 21. 01. 02 Dürr Anton
Rafinen 1. 08. 1924
- 11. 02. 02 Göldi Anna
Stampfi 11. 08. 1909
- 16. 02. 02 Haldner-Scherrer Brunhilde
Rietgasse 8. 08. 1922
- 1. 03. 02 Gerber-Hardegger Margaretha
Matten 28. 06. 1921
- 27. 03. 02 D'Ampolo-Stoffel Anna
Hof 15. 02. 1951
- 9. 04. 02 Lippuner Ulrich
Vorbürg A2 13. 05. 1952
- 19. 04. 02 Bollhalder Werner
Restaurant Schäfli 19. 03. 1918
- 7. 05. 02 Scherrer Maria
Höfli 6. 01. 1918
- 17. 05. 02 Haldner-Hösch Viktoria
Breiten 13. 07. 1935
- 19. 05. 02 Schöb Joseph
Alterswohnheim 29. 07. 1919
- 25. 05. 02 Bianco Antonio
Bütz 1 18. 01. 1945

19. 06. 02 Hardegger Karl
Hueb 191 30. 10. 1942
30. 07. 02 Vetsch-Stricker Elisabeth
Schützenhalden 6. 09. 1912
22. 08. 02 Ulmer-Lins Maria
Matten 8. 08. 1919
25. 08. 02 Beer Jakob
Hülsch 2. 01. 1946
31. 08. 02 Lenherr-Hardegger Aloisia
Marktplatz 17. 03. 1931
2. 09. 02 Koller Anita
Unterfelsbach 17. 09. 1945

Salez

14. 11. 01 Gadiant-Schwendener Elsbeth
Hofstatt 29. 11. 1906
29. 05. 02 Berger Hans
Oberdorfstrasse 10. 11. 1918
23. 07. 02 Gantenbein Christian
Bärenlochweg 4. 08. 1917

Sax

3. 11. 01 Rhiner Gottlieb
Bündt 28. 02. 1921
17. 11. 01 Heeb Johann Ulrich
Rofisbach 6. 10. 1913
28. 02. 02 Siegenthaler Otto Ernst
Gaditsch 16. 05. 1920
10. 03. 02 Heeb Emil
Cholplatz 5. 01. 1908
20. 03. 02 Düsel-Heeb Frieda
Farnen 8. 07. 1911
28. 03. 02 Heeb-Bernegger Anna Barbara
Farnen 12. 12. 1916
5. 06. 02 Rhiner Johann Emil
Oberrüti 28. 09. 1916
18. 06. 02 Kammerer Alfred
Im Feld 17. 12. 1925
17. 07. 02 Bernegger Ulrich
Hinterdorf 21. 02. 1923

Frümsen

16. 01. 02 Bernegger Max
Grütt 16. 11. 1934
11. 03. 02 Hanselmann-Senn Mathilde
Rütteli 28. 12. 1910
9. 04. 02 Tinner Adrian
Rütteli 7. 02. 1913
9. 04. 02 Mittelholzer Johann Josef
Büsmig 22. 11. 1934
21. 07. 02 Lusti Ulrich
Gristen 7. 10. 1912

Haag

30. 09. 01 Hagmann Christian
Salezerstrasse 14. 08. 1912
29. 12. 01 Eppenberger Louis
Sonnenstrasse 31. 08. 1919
16. 01. 02 Kaufmann Paul
Giessenstrasse 16. 07. 1939
29. 01. 02 Aebi Fred Roland
Austrasse 18. 08. 1935
30. 06. 02 Eder-Fuchs Anna
Austrasse 9. 07. 1925

Salez

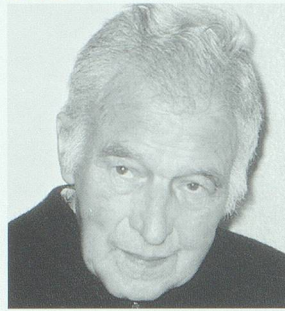

Berger Hans

Sax

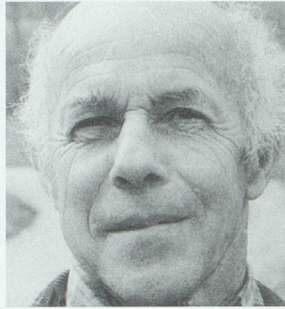

Rhiner Emil

Sennwald



Hanselmann Werner

Sennwald

17. 09. 01 Appenzeller-Heeb Anna Katharina
Gärtnerstrasse 29. 04. 1905
29. 09. 01 Clemens Peter
Lögertstrasse 17. 03. 1944
7. 10. 01 Döpfner-König Martha
Unterstein 29. 06. 1929
18. 10. 01 Gallo Cono
Sägengass 3. 06. 1941
18. 12. 01 Hanselmann-Gächter Priska
Dornen 13. 05. 1943
10. 01. 02 Heil Emil Rudolf
Altersheim Forstegg 22. 03. 1931
11. 02. 02 Zeindler-Weissaupt Gertrud
Altersheim Forstegg 3. 01. 1917

Sax

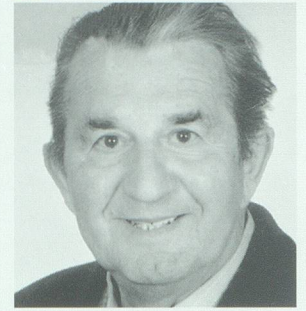

Rhiner Gottlieb



Gantenbein Christian

Frümsen

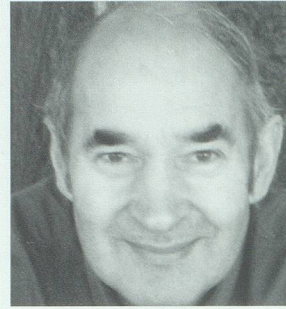

Bernegger Max

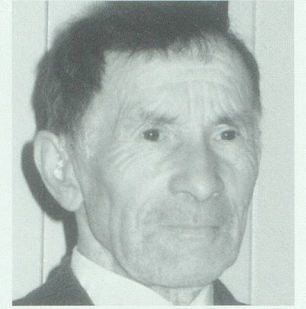

Tinner Adrian

Quellen

Zivilstandsämter der Werdenberger Gemeinden.