

Zeitschrift: Werdenberger Jahrbuch : Beiträge zu Geschichte und Kultur der Gemeinden Wartau, Sevelen, Buchs, Grabs, Gams und Sennwald
Herausgeber: Historischer Verein der Region Werdenberg
Band: 17 (2004)
Nachruf: Unsere Verstorbenen

Nutzungsbedingungen

Die ETH-Bibliothek ist die Anbieterin der digitalisierten Zeitschriften. Sie besitzt keine Urheberrechte an den Zeitschriften und ist nicht verantwortlich für deren Inhalte. Die Rechte liegen in der Regel bei den Herausgebern beziehungsweise den externen Rechteinhabern. [Siehe Rechtliche Hinweise.](#)

Conditions d'utilisation

L'ETH Library est le fournisseur des revues numérisées. Elle ne détient aucun droit d'auteur sur les revues et n'est pas responsable de leur contenu. En règle générale, les droits sont détenus par les éditeurs ou les détenteurs de droits externes. [Voir Informations légales.](#)

Terms of use

The ETH Library is the provider of the digitised journals. It does not own any copyrights to the journals and is not responsible for their content. The rights usually lie with the publishers or the external rights holders. [See Legal notice.](#)

Download PDF: 29.11.2024

ETH-Bibliothek Zürich, E-Periodica, <https://www.e-periodica.ch>

UNSERE VERSTORBENEN

Azmoos

26. 10. 02 Schnell-Sulser Maria
Gatina 15 26. 12. 1918
13. 11. 02 Sonderer-Blesi Rosa
Müliweg 4 7. 11. 1921
18. 01. 03 Tessarolo Agnese
Feldgass 2 9. 02. 1907
21. 02. 03 Krimmel Karl August
Langacker 35 15. 04. 1928
13. 03. 03 Tinner-Gabathuler Elsbeth
Fehrenweg 4 19. 10. 1928
16. 03. 03 Schmidt-Zogg Paulina
Gonzenweg 11 17. 02. 1933
25. 03. 03 Rohner-Zuberbühler Emma
Gonzenweg 6 22. 10. 1921
30. 03. 03 Carcassin Guy Jean Henri
Schöllberggasse 14 22. 08. 1932
8. 05. 03 Dzaferi-Pandzi Sujna
Gatina 15 15. 03. 1953
11. 08. 03 Scheipers Heinz Dieter
Rupplis 1 18. 04. 1945

Fontnas

8. 10. 02 Weber-Ruchti Barbara
Dorfstrasse 16 3. 09. 1936

Gretschins

27. 05. 03 Hehli-Nau Brigitta
Tobelweg 8. 12. 1910

Malans

19. 02. 03 Tschudi Heinrich Burkhard
Dorfstrasse 30 15. 11. 1944
7. 08. 03 Sulser Christian
Betlerstein 1 8. 05. 1921

Oberschan

29. 12. 02 Lutzi Peter
Dorfstrasse 76 29. 12. 1956

Trübbach

5. 10. 02 Schlegel-Kühne Zäzilia Waldburga
Hauptstrasse 29 14. 02. 1929

13. 10. 02 Schmid-Bänziger Julie
Langacker 11 22. 12. 1912
23. 12. 02 Senn-Straub Margareth
Hauptstrasse 40 10. 11. 1921
3. 01. 03 Glutz Alfred Roland
Dornastrasse 8 25. 10. 1943
18. 01. 03 Gabathuler-Schlegel Maria
Poststrasse 2 12. 11. 1904
30. 01. 03 Vetsch David
Hauptstrasse 23 1. 10. 1930
5. 05. 03 Saxer Hans
Hanflandweg 1 21. 08. 1927
18. 05. 03 Lohner Peter
Dornau 2 19. 07. 1941
7. 06. 03 Altherr Robert
Hauptstrasse 11 4. 07. 1923
8. 06. 03 Rissi Jakob
Hauptstrasse 58 30. 05. 1925
17. 07. 03 Sulser Otto
Poststrasse 11 4. 02. 1945
5. 08. 03 Tschumper-Weber Emilie
Wächtergut 3 25. 03. 1920

Azmoos



Tessarolo Agnese

Gretschins



Hehli-Nau Brigitta

Malans

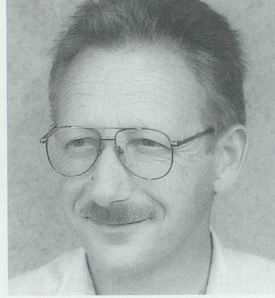

Tschudi Heinz

Trübbach



Senn-Straub Margrith

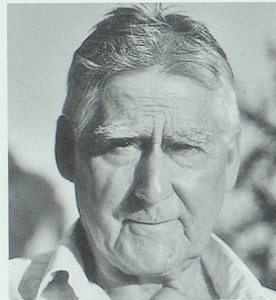

Saxer Hans

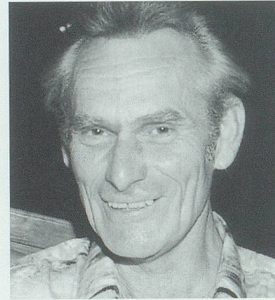

Sulser Otto

Weite

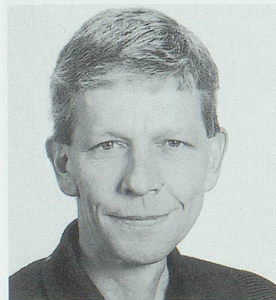

316 Zogg Hans Jakob



Gabathuler-Wehinger Regina

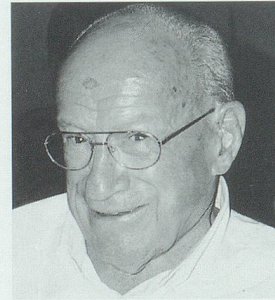

Meier Adolf

Weite

22. 09. 02 Diem-Schläpfer Rosa
Hauptstrasse 19 21. 04. 1925
26. 09. 02 Zogg Hans Jakob
alte Gasse 7 23. 03. 1956
3. 10. 02 Gabathuler-Wehinger Regina
Hauptstrasse 37 3. 07. 1906
28. 01. 03 Krauss-Schwendener Maria
Sparrengasse 18 1. 05. 1948
20. 05. 03 Meier Adolf
Mebaweg 1 10. 07. 1915
23. 05. 03 Tischhauser Katharina
Altersheim 4. 04. 1944
17. 06. 03 Sulser Mathias
Gufelweg 3 9. 09. 1938

Sevelen

17. 09. 02 Schäpper Anna
Gärbistrasse 8 19. 03. 1917
4. 10. 02 Ammann Karl
Büelstrasse 5 3. 07. 1917
7. 10. 02 Zogg Alfred
Stüdstrasse 8 13. 10. 1919
12. 10. 02 Scheurer-Engler Margreth
Herrenbergweg 1 12. 10. 1912
24. 10. 02 Schmidt-Litscher Ursula
Pfäfersbüel 31. 08. 1908
10. 11. 02 Engler Kurt
Stampfstrasse 22 15. 04. 1940
16. 11. 02 Gwerder-Marti Rosmarie
Gonzenstrasse 11 29. 01. 1934
30. 11. 02 Elser-Bigger Pia
Giufsteinweg 3 18. 06. 1913
4. 12. 02 Sturzenegger-Spitz Ruth
Chalberweidstrasse 44 3. 07. 1954
9. 12. 02 Frischknecht Karl
Buganellaweg 18 8. 03. 1915
11. 12. 02 Giger Tobias
Chöchigass 1 21. 01. 1916
14. 12. 02 Frischknecht Hans
Guschastrasse 35 26. 01. 1935
2. 01. 03 Schwendener-Bebi Christina
Gärbistrasse 8 12. 07. 1904
4. 01. 03 Kehl Nicole
Badstrasse 5 4. 10. 1990
14. 01. 03 Schwendener-Tinner Barbara
Gärbistrasse 8 4. 09. 1913

22. 01. 03 Schwendener Wolfgang
Chöchigass 7 8. 05. 1910
12. 02. 03 Müntener-D'Alberti Domenica
Chöchigass 2 22. 04. 1928
25. 02. 03 Gabathuler Christian
Bahnhofstrasse 20 28. 12. 1945
10. 03. 03 Eggenberger Barbara
Gärbistrasse 8 29. 03. 1903
10. 03. 03 Graf-Swendener Margrit
Im Grib 14 17. 09. 1944
20. 03. 03 Vetsch Mathias
Eichlewasser 17. 07. 1931
21. 03. 03 Gantenbein Johannes
Flath 124 27. 09. 1914
21. 03. 03 Eggenberger Hans
Hostetgass 11 9. 09. 1945
23. 03. 03 Rodel-Wyss Berta
Büelstrasse 16 7. 09. 1914
28. 03. 03 Wüst-Gassner Olga
Guschastrasse 11 14. 12. 1913
29. 03. 03 Gabathuler-Spitz Nina
Veltur 33 21. 02. 1920
14. 04. 03 Tischhauser-Gantenbein Emma
Hüseren 19. 11. 1917
11. 05. 03 Müller Walter
Gärtlistrasse 24 15. 10. 1912
17. 05. 03 Schweizer-Bühlmann Anna Marie
Gärbistrasse 8 11. 05. 1924
19. 05. 03 Vogel Paul
Gribstrasse 7 10. 03. 1924
1. 06. 03 Thuli-Schlegel Katharina
Saarweg 34 2. 07. 1922
29. 06. 03 Zimmermann-Göldi Bernhard
Badstrasse 42 7. 02. 1944
10. 07. 03 Tschirky Alfred
Im Grib 22 8. 02. 1939
17. 07. 03 Saxer Johannes
Zwey 1073 31. 10. 1914
26. 07. 03 Schwendener-Dutler Christian
Badstrasse 7 3. 06. 1926
28. 08. 03 Engler Konrad
Välsli 43 12. 09. 1907
6. 09. 03 Hagmann Hans
Giufsteinweg 7 26. 11. 1950
8. 09. 03 Feurer Ulrich
Industriestrasse 8 5. 01. 1959
15. 09. 03 Tischhauser-Vogt Elsa
Brigglä 2 21. 07. 1918

Buchs

16. 09. 02 Rohrer Sylvia Johanna
Brunnenweg 4 27. 11. 1924
16. 09. 02 Zogg-Gürber Johann
Brunnenstrasse 19 12. 10. 1930
19. 09. 02 Schaub-Vetsch Karolina
Sternstrasse 1 3. 06. 1908
22. 09. 02 Künzler-Augustin Jakob
Grofbühelstrasse 3 5. 06. 1919
27. 09. 02 Wälti-Swendener Rosmarie
St. Gallerstrasse 23 1. 01. 1952
11. 10. 02 Schlegel-Zogg Paul
Oberstüdtlistrasse 24 8. 08. 1920
18. 10. 02 Vorbürger-Guntli Magdalena
Bürgerauerstrasse 9 22. 08. 1921
21. 10. 02 Grigis-Zucchetti Alfred
Volksgartenstrasse 2 4. 10. 1924
24. 10. 02 Frei-Müssner Johann Albert
Altendorferstrasse 3 7. 10. 1923
26. 10. 02 Senn Hulda
Mühlestrasse 4 11. 05. 1921
2. 11. 02 Rohrer-Gantenbein Gallus
Winkelweg 7 3. 11. 1920
3. 11. 02 Geiser Hedwig
Glannastrasse 1 16. 05. 1910

12. 11. 02 Schmid-Lenherr Franz Josef
Bahnhofstrasse 55 19. 05. 1928
15. 11. 02 Spitznagel-Dietrich Johanna
Werdenbergstrasse 1 17. 07. 1911
22. 11. 02 Buser Anton
Altendorferstrasse 62 30. 09. 1963
1. 12. 02 Schwendener Christian
Sindenweg 11 24. 11. 1916
6. 12. 02 Göldi-Kölbener Beatrix
Churerstrasse 28 6. 07. 1947
16. 12. 02 Keller-Wapp Ernst
Turnhallenstrasse 14 20. 03. 1913
2. 01. 03 Moreschi-Frischknecht Anselmo Giuseppe
Fichtenweg 1 3. 12. 1926
15. 01. 03 Gantenbein-Notz Alfred
Schönfeldstrasse 3 10. 07. 1928
15. 01. 03 Eggenberger Katharina
Aeulistrasse 10 11. 09. 1908
20. 01. 03 Künzler Johann
Bahnhofstrasse 51 15. 12. 1957
21. 01. 03 Giancesini-Herger Klara
Churerstrasse 75 30. 09. 1938
23. 01. 03 Nötzli-Mäder Lisa
Grünaustrasse 8 8. 08. 1911

31. 01. 03 Rohrer-Rohner Robert
Bühlstrasse 15 2. 08. 1928
1. 02. 03 Guntli-Bruderer Katharina
Churerstrasse 73 17. 08. 1908
8. 02. 03 Schlegel-Rothenberger Christian
Grünaustrasse 21 29. 03. 1922
14. 02. 03 Moser Erika
Bahnhofstrasse 4 10. 06. 1932
25. 02. 03 Bearth-Waser Maria Katharina
Langäulistrasse 22 5. 11. 1933
26. 02. 03 Feurer-Pospischil Helena Emma Marie
Brunnenstrasse 21 24. 05. 1916
27. 02. 03 Senn-Saxer Heinrich
Feldstrasse 5 9. 04. 1911
3. 03. 03 Saluz-Tischhauser Emma Martha
St.Gallerstrasse 3 18. 03. 1905
15. 03. 03 Vorbürger Werner
Bürgerauerstrasse 9 10. 09. 1946
18. 03. 03 Schwendener-Santeler Johann Jakob
Churerstrasse 103 14. 01. 1928
20. 03. 03 Elmer-Münger Rosa
Erlenweg 7 15. 05. 1924
28. 03. 03 Dürr-Rutz Paul
Bahnhofstrasse 23 19. 09. 1922

Weite



Tischhauser Nineli

Sevelen

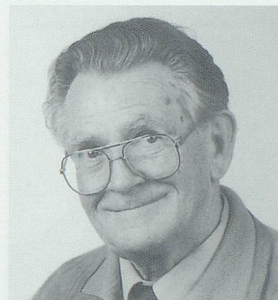

Ammann Karl



Zogg Fred

Sevelen



Scheurer-Engler Gritli



Gantenbein Hans

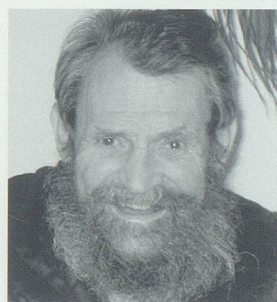

Swendener Christian

Buchs



Guntli-Bruderer Katharina

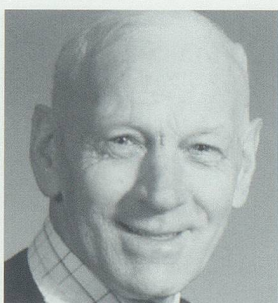

Senn Heinrich



Saluz-Tischhauser Emmy

29. 03. 03 Lampert-Müntener Heinz
Schulhausstrasse 29 30. 03. 1933
7. 04. 03 Loretan-Kaiser Kay August
Moos 5 7. 02. 1941
13. 04. 03 Unvar-Mutlu Seydi
Rheinstrasse 11 13. 02. 1934
18. 04. 03 Rothenberger-Lippuner Anna
Eisenbahnweg 7 23. 06. 1909
18. 04. 03 Eggenberger-Schäpper Hans
Wiesenstrasse 9 31. 05. 1914
23. 04. 03 Schwizer-Sager Elisabeth Klara
Wiedenstrasse 44 22. 10. 1924
1. 05. 03 Kürzi-Schlegel Anna
Churerstrasse 157 4. 04. 1919
1. 05. 03 Stadlin-Beer Amalia
Wiedenstrasse 44 28. 09. 1904
5. 05. 03 Giger-Buol Robert
Groffeldstrasse 19 22. 02. 1918
7. 05. 03 Gafner-Jaun Hans Rudolf
Sternstrasse 15 30. 05. 1949
18. 05. 03 Göldi Johann Hermann
Schützenweg 7 7. 10. 1947
23. 05. 03 Pedrett Florian
Brunnenstrasse 19 2. 12. 1923

24. 05. 03 Molodsov Alexandr
Zentrum für Asylsuchende 22. 08. 1978
1. 06. 03 Rüesch-Thomet Hilda
Giessenweg 26 6. 02. 1917
9. 06. 03 Bundi Benno Thomas
Brunnenstrasse 2 13. 02. 1965
12. 06. 03 Bischofberger Gertrud Benedikta
Aeulistrasse 10 13. 11. 1910
12. 06. 03 Berger-Gross Elisa
Schönfeldstrasse 20 3. 05. 1914
14. 06. 03 Lufi-Gantenbein Maria
Heldastrasse 2 15. 03. 1915
15. 06. 03 Cavelti-Kälin Anna Pia
Heldastrasse 6 3. 03. 1923
16. 06. 03 Beck-Heldstab Gregor
Altendorferstrasse 3 20. 12. 1950
18. 06. 03 Zogg-Woerz Gustav
Winkelweg 12 26. 10. 1917
27. 06. 03 Senn-Grob Anna
Ackerweg 8 5. 11. 1920
28. 06. 03 Giger-Seidl Herta Antonie
Carl Hilty Strasse 11 4. 04. 1924
29. 06. 03 Spadin-Pipp Magdalena
Werdenbergstrasse 33 22. 04. 1915

1. 07. 03 Agerer-Winiger Ruth Maria
Brunnenstrasse 5 7. 11. 1946
6. 07. 03 Schlegel-Gasenzler Hans
Saarstrasse 10 25. 05. 1921
8. 07. 03 Rohrer-Tinner Jakob
Neugutgrabenstrasse 2 30. 03. 1931
12. 07. 03 Guntli-Spitz Hans
Brunnenhofweg 3 20. 06. 1939
14. 07. 03 Blumer-Künzle Paulina Pulcheria
Altendorferstrasse 23 4. 11. 1915
22. 07. 03 Jäger-Willi Martin
Wiedenstrasse 44 22. 01. 1921
30. 07. 03 Epper-Gassner Katharina
Blumenastrasse 3 12. 10. 1912
2. 08. 03 Meier Hans Peter
Sternstrasse 7 4. 04. 1958
3. 08. 03 Fischer Sabine
Schönfeldstrasse 20 6. 08. 1973
6. 08. 03 Beusch-Hofmänner Andreas
Carl Hilty Strasse 1 17. 08. 1912
28. 08. 03 Gabathuler-Reinhart Anna
Grünastrasse 9 21. 08. 1910
28. 08. 03 Matern-Schefer Ekkehard Heinz
Sternstrasse 15 1. 09. 1939
1. 09. 03 Meier-Berger Adolf
Bahnhofstrasse 21 17. 04. 1932
1. 09. 03 Suter-Baumeler Maria Theresia
Oberstüttlistrasse 1 27. 05. 1926
10. 09. 03 Egger-Schmid, Johanna
Brunnenstrasse 21 8. 07. 1922
10. 09. 03 Weber-Angst, Erika
Neugutgrabenstrasse 1 4. 03. 1926
10. 09. 03 Wagner Josef Anton
Arinweg 11 23. 04. 1916

Buchs

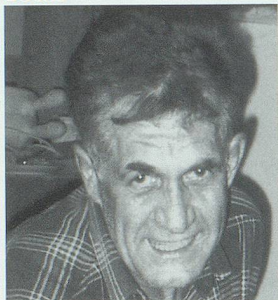

Vorburger Werner

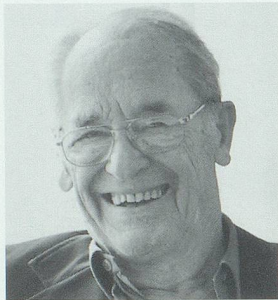

Giger Robert

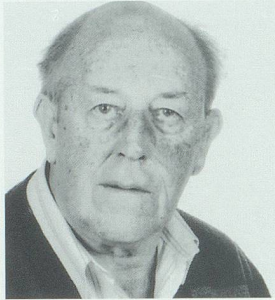

Rohrer Jakob

Buchs

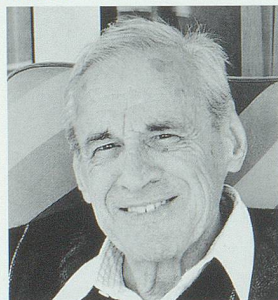

Jäger Martin



Suter-Baumeler Maria

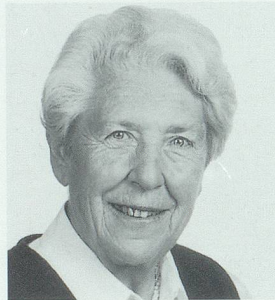

Weber-Angst Erika

Grabs



318 Lutziger-Gantenbein Katharina

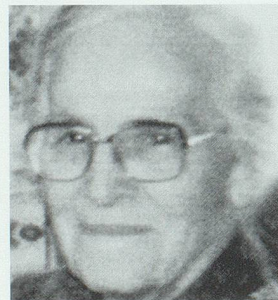

Sprecher-Vetsch Ursula

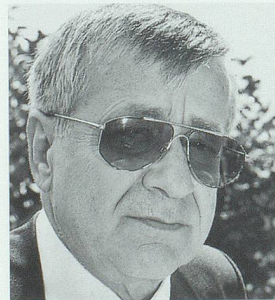

Bernet Florian

Grabs

19. 09. 02 Lutziger-Gantenbein Katharina
Spitalstrasse 21 5. 12. 1909
21. 09. 02 Sprecher-Vetsch Ursula
Schwendi 2813 20. 11. 1917
23. 09. 02 Vetsch-Zähler Marie
Staudnerbergstrasse 6 25. 07. 1920
4. 10. 02 Meier-Birkle Rosa
Staudnerbachstrasse 20 8. 04. 1913
5. 10. 02 Lippuner-Eggenberger Anna
Unterweg 1499 6. 11. 1920
6. 10. 02 Bernet-Hofmänner Florian
Hirschweg 6 6. 03. 1945
6. 10. 02 Spadin-Rutz Rudolf
Limsörgässli 15 12. 04. 1945
12. 10. 02 Dal Ponte-Seitz Anna Monika
St.Gallerstrasse 53 24. 01. 1914
16. 10. 02 Ettlin-Vetsch Elsbeth
Sporgasse 3 9. 01. 1917
17. 10. 02 Gantenbein-Gantenbein Margareth
Gakleinenweg 4 24. 02. 1918
21. 10. 02 Eggenberger-Vetsch Anna
Bachweg 2 12. 07. 1922
22. 10. 02 Zogg-Schlegel Ursula
Kirchbüntstrasse 9 18. 04. 1929
31. 10. 02 Forrer-Göldi Alice
Rietstrasse 9 7. 10. 1918
3. 11. 02 Morgenthaler-Brenner Ursula
Spitalstrasse 19 18. 09. 1921
6. 11. 02 Eggenberger-Künzle Bartholome
Beuschenbüntstrasse 16 6. 10. 1930
7. 11. 02 Hilty-Kahlhofer Andreas
Werdenstrasse 7 25. 10. 1927
22. 11. 02 Gantenbein Jakob
Spitalstrasse 15 26. 05. 1952
4. 12. 02 Kaiser Sandro
Kirchgasse 3a 20. 11. 1973
13. 12. 02 Elbe-Rentschler Erna
Werdenstrasse 60 17. 05. 1920

13. 12. 02 Suarez-Martinez Gerardo
St.Gallerstrasse 52 13. 05. 1947
22. 12. 02 Velinsky-Lang Bruno
Marhaldenstrasse 5 20. 06. 1923
31. 12. 02 Gantenbein-Stricker Ulrich
Spitalstrasse 51 14. 02. 1927
9. 01. 03 Vetsch-Bodenmann Johannes
Buechrüti 1659 23. 02. 1925
11. 01. 03 Oswald-Steiner Katharina
Kirchbüntstrasse 8 4. 07. 1919
4. 02. 03 Vorburger-Bicker Andreas
Dorfengrabenstrasse 18 29. 08. 1925
6. 02. 03 Erni-Zogg Josef
Staudenstrasse 23 26. 07. 1934
12. 02. 03 Schlegel-Eggenberger David
Stütlihus 2. 06. 1914
19. 02. 03 Zogg-Hartmann Johann Ulrich
Unterwis 18. 03. 1919
2. 03. 03 Eicher-Pfiffner Hermina
St.Gallerstrasse 60 16. 03. 1908
16. 03. 03 Tischhauser-Widmer Jakob
Mühlbachstrasse 5 10. 12. 1914
23. 03. 03 Lippuner-Vetsch Anna
Belenbach 444 27. 02. 1924
24. 03. 03 Peer Ida
Hugobühlstrasse 9 18. 10. 1944
24. 03. 03 Reutegger-Tilch Hans
Bleichstrasse 6 4. 11. 1937
5. 04. 03 Sprecher-Eggenberger Ulrich
Müselun 1999 27. 06. 1906
11. 04. 03 Stricker-Gantenbein Christian
Unterer Steinagger 2519 27. 07. 1899
13. 04. 03 Högger-Lippuner Barbara
Staatsstrasse 33 8. 07. 1920
15. 04. 03 Vetsch-Eggenberger Elsbeth
Hugobühlstrasse 20 15. 01. 1917
22. 04. 03 Eggenberger-Eggenberger Erna
Stütlistrasse 8 3. 06. 1918
30. 04. 03 Senn-Rohner Johann Jakob
Staatsstrasse 9 8. 12. 1916
1. 05. 03 Schocher-Schmid Luzi
Werdenstrasse 11 14. 12. 1926
4. 05. 03 Eggenberger Matheus
Stütlihus 13. 01. 1920
20. 05. 03 Zogg-Eggenberger Elisabeth
Obere Kirchbüntstrasse 2 6. 09. 1934
20. 06. 03 Stricker-Eggenberger Johannes
Sandweg 4 22. 04. 1934
21. 06. 03 Widrig-Huber Hans Peter
Staatsstrasse 43 11. 07. 1951
25. 06. 03 Eggenberger Johannes
Hinteregg 23. 03. 1915
28. 06. 03 Vetsch-Eggenberger Anna
Marktweg 1 2. 12. 1911
29. 06. 03 Eichenberger-Schäpper Bertha
Oberer Erlenweg 12 3. 12. 1923
2. 07. 03 Gantenbein-Eggenberger Ursula
Städtli 2 9. 09. 1917
8. 07. 03 Kunz-Müller Fortunat
Steinbergweg 11 18. 02. 1927
9. 07. 03 Michel-Surber Ernst
Mädliweg 33 18. 10. 1911
26. 07. 03 Alder Sina
Gemsweg 7 28. 03. 2003
28. 07. 03 Eggenberger Andreas
Plangg 2265 9. 03. 1948
6. 08. 03 Businger-Umfahrer Rolf
Ulmenweg 2 11. 05. 1937
9. 08. 03 Mathys Margrit
St.Gallerstrasse 50 22. 04. 1954
10. 08. 03 Eggenberger-Bicker Emerita
Dorfschulweg 4 8. 09. 1925
3. 09. 03 Rieser-Graf Rosa
Pflegeheim Werdenberg 22. 11. 1918

Gams

16. 09. 02 Lenherr Willi
Tiefengasse 847 10. 04. 1932
28. 09. 02 Lenherr, Josef Viktor
Hueb 196 12. 03. 1914
7. 10. 02 Doroshenko Viktor
Durchgangsz. Eichlitten 13. 11. 1985
18. 10. 02 Lenherr Karl Johann
Vorbürg 1760 4. 05. 1937
23. 10. 02 Eberle Rita Maria
Hof 16. 01. 1934
26. 10. 02 Boxler Maria Katharina
Hof 25. 04. 1916
9. 11. 02 Odermatt-Caluori Bertha
Hof 704 12. 11. 1918
13. 01. 03 Häderli-Moser Heidi Anny
Mattenhof B 10. 12. 1927
16. 01. 03 Herzog-Knies Mathilde
Sigristenberg 25. 11. 1921
18. 01. 03 Kaiser Josef
Alterswohnheim 8. 09. 1910
21. 02. 03 Vonschallen-Hardegger Maria Ursula
Bifang 26. 03. 1911

27. 03. 03 Hess Ernst
Lungalid 13. 09. 1914
28. 03. 03 Hardegger-Schöb Mathilda Anna
Widen 1. 09. 1913
29. 03. 03 Alpiger-Lenherr Anna Katharina
Kretzbach 9. 04. 1918
5. 04. 03 Haldner-Zoldan Aurora Giselda
Vorbürg 31. 10. 1925
19. 04. 03 Schöb Helena Verena
Bütz 4 23. 01. 1956
7. 05. 03 Marschall Maximilian Paul
Neufeld 1. 10. 1999
14. 05. 03 Schöb Josef
Aufenthalt in Wil 10. 08. 1946
22. 05. 03 Lenherr-Scherrer Maria Anna Agnes
Gasenzen 20. 05. 1925
21. 06. 03 Brunner Walter
Strubenhäus 8. 05. 1936
16. 07. 03 Wenk Johann Josef
Büttels 589 1. 11. 1906
17. 07. 03 Grässli Walter
Kamm 28. 05. 1956
26. 07. 03 Steffen Paul
Mattenhof B 11. 12. 1909

Grabs

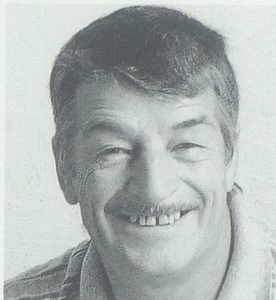

Spadin Rudolf



Zogg-Schlegel Ursula



Eggenberger Bartli

Grabs

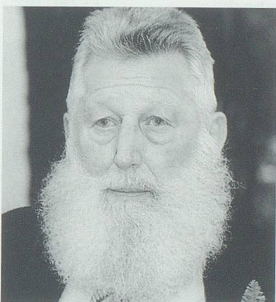

Hilty Andreas

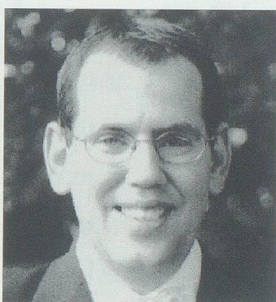

Kaiser Sandro

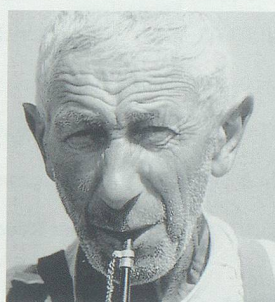

Schlegel David

Grabs



Lippuner-Vetsch Anna



Mathys Margrit



Hardegger-Schöb Anna

Gams

Frümsen

Inhelder Hans Rudolf

Salez

Wittwer-Balsiger Adelheid

Sax

Bernegger-Eggenberger Barbara

Sax

Bernegger-Hanselmann Bertha

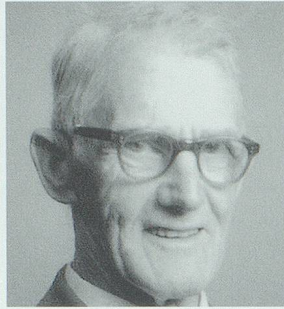
Sennwald

Feurer Emil



Waldburger-Steuble Agnes

10. 08. 03 Good Germann
Alterswohnheim 3. 08. 1920
11. 08. 03 Schmellentin Roman
Restaurant Engel 28. 07. 1971
30. 08. 03 Sestrup-Volzer Ingeborg Else
Alte Dorfstrasse 2107 11. 07. 1931

Frümsen

17. 12. 02 Schifferle Walter Julius
Schnaren 29. 08. 1915
19. 12. 02 Rüdissühli Andreas
Spengelgass 8. 08. 1914
20. 03. 03 Zeier Fridolin Ulrich
Rütteli 10. 12. 1914
26. 04. 03 Suhner Hans Jakob
Spengelgass 22. 12. 1932
27. 05. 03 Haltinner-Winkes Margreth Emma
Widen 18. 08. 1915
20. 06. 03 Berger-Hanselmann Berta
Stieg 18. 11. 1919
13. 07. 03 Inhelder Hans Rudolf
Brunnen 5. 02. 1929

Haag

29. 05. 03 Genelin Reto
Buchserstrasse 10. 11. 1953
30. 05. 03 Tester Christian
Bordweg 4. 11. 1924

Salez

16. 03. 03 Wittwer-Balsiger Adelheid
Bongert 20. 05. 1918
19. 08. 03 Haltner Marianna
Gartis 25. 08. 1941
5. 09. 03 Rüdissühli-Reich Ida
Staatsstrasse 31. 03. 1928

Sax

5. 11. 02 Marugg Leonard
Rofisbach 5. 05. 1929

8. 04. 03 Bernegger-Eggenberger Barbara
Säge 19. 02. 1914
30. 04. 03 Bernegger-Hanselmann Bertha
Brühl 10. 04. 1903

Sennwald

18. 09. 02 Leuener-Keller Marie
Altersheim Forstegg 26. 11. 1911
24. 10. 02 Göldi Johann Ulrich
Lögert 9. 02. 1924
26. 11. 02 Gantenbein Hansruedi
Steinenbach 17. 09. 1949
30. 11. 02 Schär Fritz
Bifig 15. 01. 1936
16. 02. 03 Hehli Hermann Anton
Litten 29. 03. 1926
11. 03. 03 Feurer Emil
Egeten 5. 05. 1907
19. 03. 03 Heeb Jakob
Altersheim Forstegg 25. 04. 1907
22. 04. 03 Knür Paul Albert
Äugstisriet 12. 09. 1943
27. 04. 03 Gallo-Kapelari Karoline
Sägengass 31. 07. 1946
31. 05. 03 Inhelder Hans Ernst
Bifig 11. 12. 1930
5. 06. 03 Frick-Berger Rosa
Gass 13. 02. 1921
13. 06. 03 Graf Jakob
Altersheim Forstegg 21. 09. 1913
22. 06. 03 Hagmann-Hanselmann Lina
Lögert 7. 02. 1920
7. 07. 03 Waldburger-Steuble Antonia Agnes
Zil 7. 05. 1938
21. 08. 03 Feurer Johann
Hauptstrasse 28. 08. 1913

Quellen

Bestattungsämter der Werdenberger Gemeinden.