Zeitschrift: Wohnen

Herausgeber: Wohnbaugenossenschaften Schweiz; Verband der gemeinnützigen Wohnbauträger

Band: 4 (1929)

Heft: 4

Vereinsnachrichten: Einladung zur ordentlichen Generalversammlung des Schweiz. Verbandes für Wohnungswesen und Wohnungsreform

Nutzungsbedingungen

Die ETH-Bibliothek ist die Anbieterin der digitalisierten Zeitschriften. Sie besitzt keine Urheberrechte an den Zeitschriften und ist nicht verantwortlich für deren Inhalte. Die Rechte liegen in der Regel bei den Herausgebern beziehungsweise den externen Rechteinhabern. Siehe Rechtliche Hinweise.

Conditions d'utilisation

L'ETH Library est le fournisseur des revues numérisées. Elle ne détient aucun droit d'auteur sur les revues et n'est pas responsable de leur contenu. En règle générale, les droits sont détenus par les éditeurs ou les détenteurs de droits externes. Voir Informations légales.

Terms of use

The ETH Library is the provider of the digitised journals. It does not own any copyrights to the journals and is not responsible for their content. The rights usually lie with the publishers or the external rights holders. See Legal notice.

Download PDF: 26.04.2025

ETH-Bibliothek Zürich, E-Periodica, https://www.e-periodica.ch

Einladung

zur

ordentlichen Generalversammlung

des Schweiz. Verbandes für Wohnungswesen und Wohnungsreform

SAMSTAG und SONNTAG, den 4./5. MAI 1929

in

SCHAFFHAUSEN

TAGESORDNUNG:

SAMSTAG, DEN 4. MAI

½10 Uhr vorm. Sitzung des Zentralvorstandes im Casino (Steigstrasse).

4 Uhr nachm.

Generalversammlung

in der Aula der Mädchenschule, Bachstrasse.

Traktanden:

1. Protokoll der Generalversammlung vom 5./6. Mai 1928 in Luzern.
2. Wahl eines Tagessekretärs.
3. Abnahme des Geschäftsberichtes 1928.
4. Abnahme der Jahresrechnung 1928.
5. Erneuerungswahl des Zentralvorstandes.
6. Wahl des Zentralpräsidenten.
7. Wahl der Rechnungsrevisoren und ihrer Ersatzmänner.
8. Allfällig noch eingehende Anträge der Sektonen (bis 20. April).
9. **Nationale Wohnungsausstellung** 1930 in Basel (Referent: Prof. Dr. Mangold, Basel).
10. Neuester Stand der **Erhebung über die Bau- und Wohngenossenschaften der Schweiz** (Referent: Prof. Dr. Mangold, Basel).
11. Schaffung einer **Rechnungsprüfungsstelle des Verbandes** für die Baugenossenschaften (Referent: K. Straub, Zürich).
12. Frage der Befreiung der gemeinnützigen Baugenossenschaften von der **Kriegssteuer.**
13. Die **Rationalisierung im Wohnungsbau** (mit Lichtbildern). (Referent: Ing.-Cons. H. Gisi, Zürich).
14. Verschiedenes.

8 Uhr abends

Oeffentliche Versammlung

in der Aula der Mädchenschule, Bachstrasse.

VORTRAG VON HERRN STADTRAT **E. MEYER**, BAUREFERENT IN SCHAFFHAUSEN über:

Öffentliche, gesellschaftliche und genossenschaftliche Wohnungsfürsorge in Schaffhausen (mit Lichtbildern)

Nach der öffentlichen Versammlung findet eine freie Zusammenkunft der Delegierten im Restaurant Tiergarten statt (Münsterplatz).

SONNTAG, DEN 5. MAI

8½ Uhr vorm. Besichtigung neuerer Wohnkolonien in Schaffhausen und Neuhausen (mit Autobus). — Treffpunkt beim Bahnhof.

12½ Uhr mittags: Gemeinsames Mittagessen im Casino.

Die Delegierten werden gebeten, sich rechtzeitig selbst Hotelzimmer zu reservieren; es werden folgende Hotel empfohlen: Bahnhof, Müller, Riesen, Rüden, Schwanen, Tanne, Kronenhalle, Schiff.

Die **Eisen- und Stahlwerke A. G. vorm. Georg Fischer in Schaffhausen** erklärt sich in verdankenswerter Weise bereit, den Delegierten am Montag Vormittag, den 6. Mai ihre Etablissements, im speziellen den Fabrikationsvorgang der Fittings, zu zeigen. Wir ersuchen möglichst viele Delegierte sich für diese interessante **Besichtigung** speziell einzurichten.

Zürich April 1929 4. Jahrg. No. 4

DAS WOHNEN

SCHWEIZERISCHE ZEITSCHRIFT FÜR WOHNUNGSWESEN

OFFIZIELLES ORGAN DES SCHWEIZERISCHEN VERBANDES FÜR WOHNUNGSWESEN UND WOHNUNGSREFORM

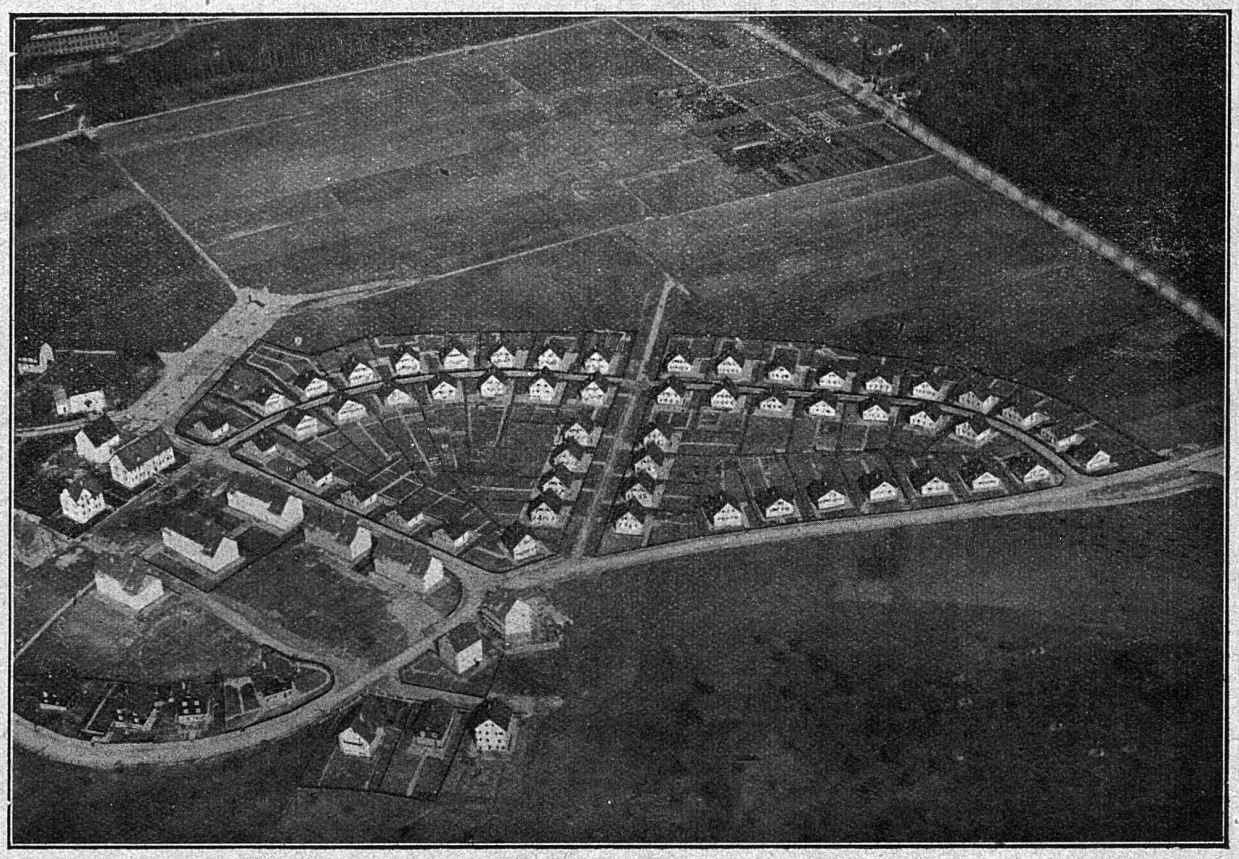

Eisenbahner-Baugenossenschaft „Eigenheim" Schaffhausen (Fliegeraufnahme)

Im neuen Heim ein

Elektrischer Therma -Kochherd

„Therma" A.-G. Schwanden (Glarus)

Preis 45 Cts.

Einzelnummern in Kiosken und Buchhandlungen erhältlich.