

Zeitschrift: Zürcher Illustrierte
Band: 7 (1931)
Heft: 17

Rubrik: Rätsel und Spiele

Nutzungsbedingungen

Die ETH-Bibliothek ist die Anbieterin der digitalisierten Zeitschriften. Sie besitzt keine Urheberrechte an den Zeitschriften und ist nicht verantwortlich für deren Inhalte. Die Rechte liegen in der Regel bei den Herausgebern beziehungsweise den externen Rechteinhabern. [Siehe Rechtliche Hinweise.](#)

Conditions d'utilisation

L'ETH Library est le fournisseur des revues numérisées. Elle ne détient aucun droit d'auteur sur les revues et n'est pas responsable de leur contenu. En règle générale, les droits sont détenus par les éditeurs ou les détenteurs de droits externes. [Voir Informations légales.](#)

Terms of use

The ETH Library is the provider of the digitised journals. It does not own any copyrights to the journals and is not responsible for their content. The rights usually lie with the publishers or the external rights holders. [See Legal notice.](#)

Download PDF: 01.04.2025

ETH-Bibliothek Zürich, E-Periodica, <https://www.e-periodica.ch>



Rätsel und Spiele

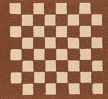

RÄTSEL

Kreuzwörterrätsel

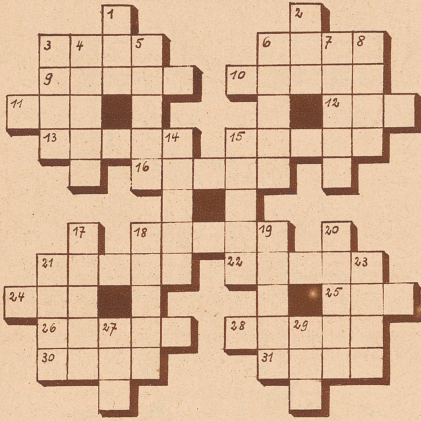

Bedeutung der Wörter:

Waagrecht: 3. Lebensnotwendigkeit; 6. Teil einer Feuerungsanlage; 9. Stadt in der Schweiz; 10. Dünner Zweig; 11. Männl. Vorname; 12. Pflanzenprodukt; 13. Stadt im Rheinland; 15. Blume; 16. Mensch. Einteilungsbegriff; 18. Naturscheinung; 21. Ebene Platte; 22. Griechische Insel; 24. Ausfluß des Willens; 25. Abessinischer Titel; 26. Europäer; 28. Tanz; 30. Lied; 31. Getränk.

Senkrecht: 1. Fragewort; 2. Hauseingang; 3. Nebenfluß des Rheins; 4. Gefäß; 5. Hindernis, Abgrenzung; 6. Ortsveränderung; 7. Fisch; 8. Steinkohlenprodukt; 14. Befestigungsmittel; 15. Erdteil; 17. Gesamtheit aller Wesen; 18. Wie 6 senkrecht; 19. Reicher Mann; 20. Teil des Baumes; 21. Gewichtskategorie; 23. Nebenfluß der Mosel; 27. Persönl. Fürwort; 29. Teil des Auges.

Karree-Rätsel

1	2	3	4	5	6	7	8	9
10	11	12	13	14	15	16	17	18
19	20	21	22	23	24	25	26	27
28	29	30	31	32	33	34	35	36
37	38	39	40	41	42	43	44	45
46	47	48	49	50	51	52	53	54
55	56	57	58	59	60	61	62	63
64	65	66	67	68	69	70	71	72
73	74	75	76	77	78	79	80	81

Es sind 16 Wörter von untenstehender Bedeutung zu finden, deren einzelne Buchstaben in die durch Ziffern bezeichneten Karrees gesetzt werden. Sämtliche Buchstaben, im Zusammenhang gelesen, ergeben einen sehr wahren Ausspruch Seumes.

- Raubvogel 16 28 29 31 33
- Milchgetränk 3 7 32 19 10
- Gipfel der Berneralpen 55 56 69 52 51
- Südfrucht 50 65 66 77 68
- Behälter 64 76 59 60 49
- Gifschlange 44 81 75 28 51
- Größtes Handtier Europas 43 19 59 68 30 39
- Tal bei Jerusalem 27 47 42 71 2 48
- Fieberheilmittel 73 74 38 41 24 48
- Bindemittel 17 18 14 20 11
- Fisch 54 72 33 35 6 8
- Asiate 12 13 21 30 34 25 37
- Schwarzwaldsee 26 53 63 61 62 70 79
- Gefängnis in der Gaunersprache 45 58 39 57 73 36 9 41
- Alkohol 1 4 5 6 8 9 15 22 23
- Gebackenes zum Kaffee 79 80 70 71 78 40 12 13 46 67

Rösselsprung

herz	wenn	mei-	sten	geht	hei-
auf	nem	bin	das	ne	in
die	schei-	mir	ich	dann	rich
sinn	dann	biet'	der	reich	mein
den	welt	ich	ü-	bei	bet-
bin	ich	kauf	rem	wie-	dann
zu	muß	ber-	wenn	nen	ih-
doch	schwa-	aus	fluß	ich	arm

Auflösung zum Zahlenrätsel in Nr. 16
Großer Sänger — Mädchenfänger

- | | | | |
|------------|--------|------------|------------|
| 17. Sb3×a5 | Da4×a5 | 23. La3—b2 | Da4—c2 |
| 18. a2—a4 | Lf8—g7 | 24. Le2—d3 | De2—b3 |
| 19. Ld3—e2 | Th8—e8 | 25. Ta1—a3 | Db3—b4 |
| 20. Lc1—a3 | c7—c5 | 26. Lb2—c1 | Lg7×d4 |
| 21. Tf1—b1 | c5×d4 | 27. Tb1×b4 | Ld4×c3 |
| 22. c3×d4 | Da5×a4 | 28. Lc1×e3 | Aufgegeben |

Partie Nr. 80

Gespielt am 12. April 1931.

Weiß: Dr. Joß-Bern.

Schwarz: Hans Jobner-Zürich.

- | | | | |
|-------------|---------|------------|---------|
| 1. e2—e4 | c7—c5 | 18. Kh1—g1 | g4—g3 |
| 2. Sg1—f3 | e7—e6 | 19. Tf2—f3 | De5—c5+ |
| 3. d2—d4 | c5×d4 | 20. Kg1—f1 | Lc8—g4 |
| 4. Sf3×d4 | Sg8—f6 | 21. Kf1—e1 | Lg4×f3 |
| 5. Lf1—d3 | Sb8—c6 | 22. Df7×f3 | Th8—h1+ |
| 6. Sd4×c6 | d7×c6 | 23. Ld3—f1 | Kd8—e7 |
| 7. 0—0 | Lf8—d6 | 24. Df3×g3 | Ta8—f8 |
| 8. Kg1—h1 | e6—e5 | 25. Ke1—e2 | De5—h5+ |
| 9. h2—h3 | Dd8—e7 | 26. Ke2—e3 | Dh5—h6+ |
| 10. Sb1—c3 | h7—h6 | 27. Ke3—e2 | Dh6—h5+ |
| 11. f2—f4 | e5×f4 | 28. Ke2—c3 | Dh5—h6+ |
| 12. Lc1—f4 | Ld6×f4 | 29. Ke3—e2 | Kc7—f7 |
| 13. Tf1×f4 | De7—e5 | 30. Sc3—d1 | Kf7—g8 |
| 14. Tf4—f2 | h6—h5 | 31. Sd1—e3 | Dh6—h5+ |
| 15. Dd1—f3 | Sf6—g4? | 32. Dg3—g4 | Dh5—b5+ |
| 16. Df3×f7+ | Ke8—d8 | 33. Kc2—d2 | Db4+ |
| 17. h3×g4 | h5×g4 | 34. Kd2—e2 | |

und Remis durch Zugwiederholung.

BRIDGE

Bridge-Aufgabe Nr. 16

♠ B, 8, 7, 4
♥ B, 10, 9, 3, 2
♦ 10
♣ 3, 6, 10

♠ K 8, 7, 6, 4
♥ 10, 9, 8, 6, 5
♦ A
♣ 5, 6, 7, B, A

♠ D, 5
♥ A, K, D
♦ 7, 4, 3
♣ D, 9

Y Z
A A

Sans Atout. A ist am Spiel und erzwingt 7 Stiche gegen jede Verteidigung.

Lösung der Bridge-Aufgabe Nr. 15

- A: Pik König (♠), As, Bube, 8
 - Y: Coeur 4 (a), 2, 3 (♠), König (♠)
 - A: Coeur 10, 7, Dame, 5
 - B: Treff Dame, Karo 7, Pik 3, Coeur 8
 - B: Coeur 6, Bube, 10, As
Y und Z können nur noch einen Stich mit ihrer Pik Dame machen.
- a —
- Y: Pik 5, Coeur 2, Pik Dame, Pik 3
 - Z: Coeur Bube, König, As, 6. (Falls Z Coeur 3 spielt, deckt A natürlich mit der Zehn.)
 - Y: Coeur 4, 6, 3, 10
 - Y: Coeur 4, 6, 3, 10
 - A: Pik 7, Coeur 7, Karo 4, Coeur 5
Rest für den Tisch.

SCHACH

Zuschriften in Angelegenheiten der Schachspalte bitten wir direkt an den Redaktor: Herrn Josef Niggli, Kasernenstr. 21c, Bern zu richten

Vom 35. Schweizerischen Schachturnier in Winterthur.

Partie Nr. 79

Gespielt am 12. April 1931.

Weiß: O. Zimmermann-Zürich.
Schwarz: W. Henneberger-Glarus.

- | | | | |
|-----------|--------|------------|--------|
| 1. d2—d4 | Sg8—f6 | 9. Db3—b5 | Lc8—b7 |
| 2. c2—c4 | e7—e6 | 10. 0—0 | Sc6—a5 |
| 3. Sb1—c3 | Lf8—b4 | 11. Db5—h5 | d7—d6 |
| 4. Dd1—b3 | Sb8—c6 | 12. e3—e4 | g7—g6 |
| 5. Sg1—f3 | Sf6—e4 | 13. Dh5—h6 | Lc7—f8 |
| 6. e2—e3 | Sd4×c3 | 14. Dh6—e3 | Dd8—d7 |
| 7. b2×c3 | Lb4—e7 | 15. Sf3—d2 | 0—0—0 |
| 8. Lf1—d3 | b7—b6 | 16. Sd2—b3 | Dd7—a4 |

Problem Nr. 187

A. KUBBEL, LENINGRAD
Urdruck

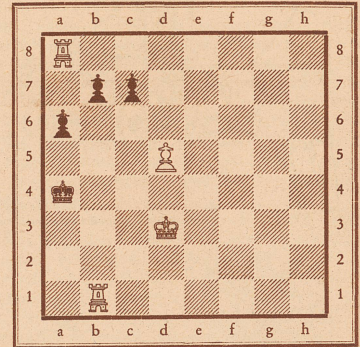

Matt in 3 Zügen

Problem Nr. 188

G. J. NIETVELT, ANTWERPEN
1. Pr. Swiat Szachowy 1930

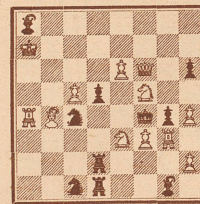

Matt in 2 Zügen

Problem Nr. 189

C. MANSFIELD, BRISTOL
2. Pr. Swiat Szachowy 1930

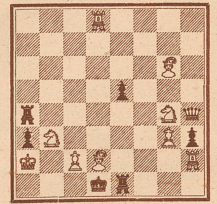

Matt in 2 Zügen

Jeder Löser, der 250 Lösungspunkte erreicht, erhält einen Preis. Die Einsendefrist läuft jeweils 10 Tage nach Erscheinen der Nummer.

Lösungen:

Nr. 181 von Dawidowitsch: Kd7 Sc8 f4 Bd2 e3 g5 g6; Kc5 Tb5 Lh5 Sh8 Bb4 b7 e7 d6 e4 f5. Matt in 3 Zügen.

1. Se8—f6 (droht d4+) 1... c7—e5 2. Kc7! etc. 1... Td5 2. Kc8! etc. 1... Le2 2. Kc7 etc.

Nr. 182 von Marin: Ke2 Dc1 Tf3 Ld1 g1 Sb3 e2 Bc4 h3; Ke4 La7 Sh5 Bb4 c3 e6 e5 g2. Matt in 2 Zügen.

1. Da3! K×f3 2. Sd2≠ 1... ba3 2. S×c3≠ 1... Sh5 bel. 2. Sg3≠ 1... La7 bel. 2. Da8≠.

Nr. 183 von Steinweg: Kh6 Dg6 Td8 Sb3 f7 Bc2 d5 f2 g3 h7; Ke4 Ta4 c8 Sf3 Ba6 c5 f5. Matt in 2 Zügen.

1. Dc6! droht 2. d6≠)
1... Tef+ Te5 Td4 Sc5 Sd4 f4
2. de6 Sd6 Sc5 Sg5 Sd2 Dg6+

Herkommen

PKZ

Sonne willkommen!

Frühlingswärme, Frühlingsstimmung! Ueberall fängt es an zu wachsen und zu blühen. Das ist endlich der richtige Moment für das neue Kleid!

PKZ-Anzüge Fr. 60.- 70.- bis 190.-

PKZ-Golfanzüge Fr. 90.- 110.- bis 170.-

