

Zeitschrift: Zürcher Illustrierte
Band: 9 (1933)
Heft: 27

Rubrik: Rätsel

Nutzungsbedingungen

Die ETH-Bibliothek ist die Anbieterin der digitalisierten Zeitschriften. Sie besitzt keine Urheberrechte an den Zeitschriften und ist nicht verantwortlich für deren Inhalte. Die Rechte liegen in der Regel bei den Herausgebern beziehungsweise den externen Rechteinhabern. [Siehe Rechtliche Hinweise.](#)

Conditions d'utilisation

L'ETH Library est le fournisseur des revues numérisées. Elle ne détient aucun droit d'auteur sur les revues et n'est pas responsable de leur contenu. En règle générale, les droits sont détenus par les éditeurs ou les détenteurs de droits externes. [Voir Informations légales.](#)

Terms of use

The ETH Library is the provider of the digitised journals. It does not own any copyrights to the journals and is not responsible for their content. The rights usually lie with the publishers or the external rights holders. [See Legal notice.](#)

Download PDF: 01.04.2025

ETH-Bibliothek Zürich, E-Periodica, <https://www.e-periodica.ch>

Kreuzworträtsel

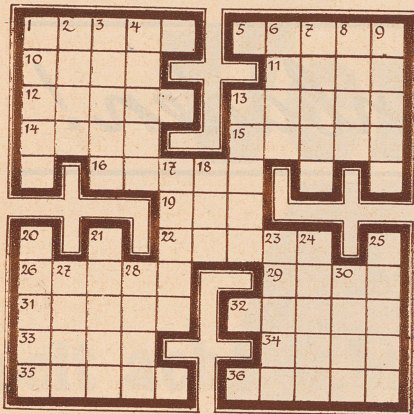

Senkrecht: 1. Seezeichen, 2. Stadt in Algerien, 3. Gebärde, 4. Deutsche Industriestadt, 6. Frauenname, 7. Gesamtheit der Individuen einer Art, 8. Deutscher Kunstflieger, 9. Chem. Element, 13. Gebirge in Marokko, 17. Nahrungsmittel, 18. Fluß in Italien, 20. Religionsbuch, 21. Deutscher Bundesstaat, 23. Papstkron, 24. Himmelsbewohner, 25. Leidenschaftliche Sucht, 27. Arabische Landschaft, 28. Gewicht, 30. Englische Landschaft.
 Waagrecht: 1. Alte Waffe, 5. Römischer Feldherr, 10. Kriegsgott, 11. Schubfach, 12. Geldbehälter, 13. Singvogel, 14. Schwimmgvogel, 15. Teil des Klaviers, 16. Verwandter, 19. Papageienart, 22. Abgeschlossener erblicher Stand, 26. Japanische Stadt, 29. Die alten Herrscher von Peru, 31. Neuzeitliche Erfindung, 32. Inneres Körperorgan, 33. Sohn Adams, 34. Italienischer Maler, 35. Berg in Jugoslawien (Krain), 36. Runzel.

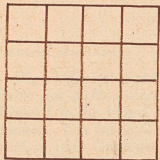

Magisches Quadrat

Die Buchstaben: a - a - b - b - e - e - e - e - g - l - m - n - n - t - t, richtig eingesetzt, ergeben waagrecht und senkrecht:
 1. Geschenk, 2. Gebetschluß, 3. Nord. Meerbusen, 4. Wasservogel.

RÄTSEL

Silbenrätsel

Aus den Silben:
 a - ar - at - bah - bir - de - de - e - eis - er - ey - fin - ga - ge - ge - ge - gor - gre - i - ja - ka - ke - lei - lein - li - loi - mund - na - na - na - ne - nen - ni - nis - or - ra - rau - re - re - rie - rix - sen - si - so - son - ster - tas - tat - te - tel - ten - ten - to - to - u - um - un sind 20 Wörter zu bilden, deren erste und dritte Buchstaben, von oben nach unten gelesen, einen alten Spruch ergeben. Die Wörter bedeuten:

1. Politisches Verbrechen _____
2. Schlinggewächs _____
3. Gestalt aus der Oper Lohengrin _____
4. Sportplatz _____
5. Gebirge in Deutschland _____
6. Fluß in Frankreich _____
7. Mädchenname _____
8. Karpfenart _____
9. Drama von Goethe _____
10. Fjord an der Nordküste von Island _____
11. Gestalt aus einem Werke von Hauptmann _____
12. Heilpflanze _____
13. Altrömisches Gewand _____
14. Mädchenname _____
15. Naturserscheinung _____
16. Lobgesang _____
17. Stadt in Italien _____
18. Führer der Helvetier, durch Cäsar geschlagen _____
19. Papstname _____
20. Stadt in Westfalen _____

Rösselsprung

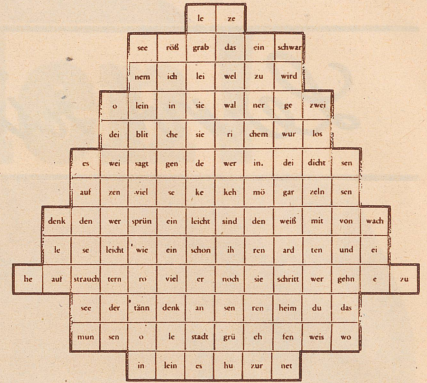

Gitterrätsel

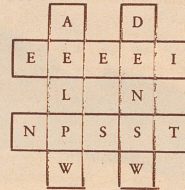

Die Buchstaben sind so zu ordnen, daß folgende Wörter entstehen:

1. waagrechte Reihe: Kletterblume
2. waagrechte Reihe: Insekt
1. senkrechte Reihe: Erzieher des Bacchus
2. senkrechte Reihe: Alchimist

Lösungen aus Nr. 26

- Silbenrätsel:
1. Donizetti
 2. Ephesus
 3. Regiment
 4. Samum
 5. Elite
 6. Hawai
 7. Nansen
 8. Schweinfurth
 9. Utopie
 10. Cherubini
 11. Territorium
 12. Leuna
 13. Alphabet
 14. Nobel
 15. Diana
 16. Eupen
 17. Stralsund
- Der Sehnsucht Land, es ist mein Heimatland.

- Wortpyramide:
1. A, 2. Ar, 3. Art, 4. Rate, 5. Alter, 6. Laster, 7. Rätsel, 8. Salpeter, 9. Erdspalte.
- Einsetz-Rätsel:
1. Legende, 2. Element, 3. Herodes, 4. Elritze, 5. Leander, 6. Bregenz, 7. Ostende.
- Umgestellt:
 Spiellust — Lustspiel

NASH-Vertretungen:

- ZÜRICH: PROBST & CIE. WERDMÜHLEPLATZ 3
 GENEVE: S. A. Perrot, Duval & Cie., Garage de l'Athénée S. A.
 LAUSANNE: Garage Wirth & Cie.
 FRIBOURG: Garage de Pérolles
 BIENNE: Grand Garage du Jura
 LA CHAUX-DE-FONDS: C. Peter & Cie., S. A.
 LUGANO: Henri Morel, Garage
 CHUR: Dosch & Meier
 FLAWIL (St.Gall.): Hans Straßer
 SCHAFFHAUSEN: Guyan & Cie.
 BASEL: Krähenbühl & Co., Hardstr. 21
 SOLOTHURN: E. Schnetz & Cie.
 BERN: E. Huber, Garage Monbijou
 LIESTAL: Konrad Peter & Cie.
 BRUGG: A. Schürch
 THUN: Rud. Volz A. G.
 ROHRBACH (Bern): H. Lanz
 ZUG: Th. Klaus, Baar
 LUZERN: W. Lienhard

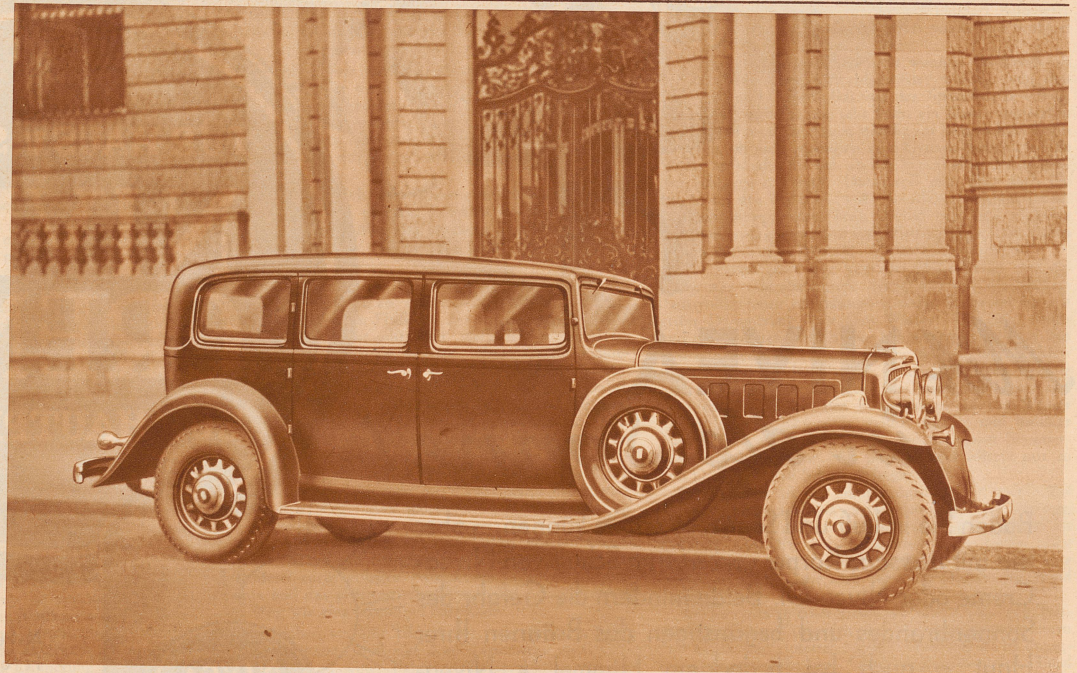

Kraft und Schönheit
 haben dem

NASH

seinen Ruf verschafft