Zeitschrift: Zürcher Illustrierte
Band: 11 (1935)
Heft: 35

Endseiten

Nutzungsbedingungen
Die ETH-Bibliothek ist die Anbieterin der digitalisierten Zeitschriften. Sie besitzt keine Urheberrechte an den Zeitschriften und ist nicht verantwortlich für deren Inhalte. Die Rechte liegen in der Regel bei den Herausgebern beziehungsweise den externen Rechteinhabern. Siehe Rechtliche Hinweise.

Conditions d'utilisation
L'ETH Library est le fournisseur des revues numérisées. Elle ne détient aucun droit d'auteur sur les revues et n'est pas responsable de leur contenu. En règle générale, les droits sont détenus par les éditeurs ou les détenteurs de droits externes. Voir Informations légales.

Terms of use
The ETH Library is the provider of the digitised journals. It does not own any copyrights to the journals and is not responsible for their content. The rights usually lie with the publishers or the external rights holders. See Legal notice.

Download PDF: 30.03.2025

ETH-Bibliothek Zürich, E-Periodica, https://www.e-periodica.ch

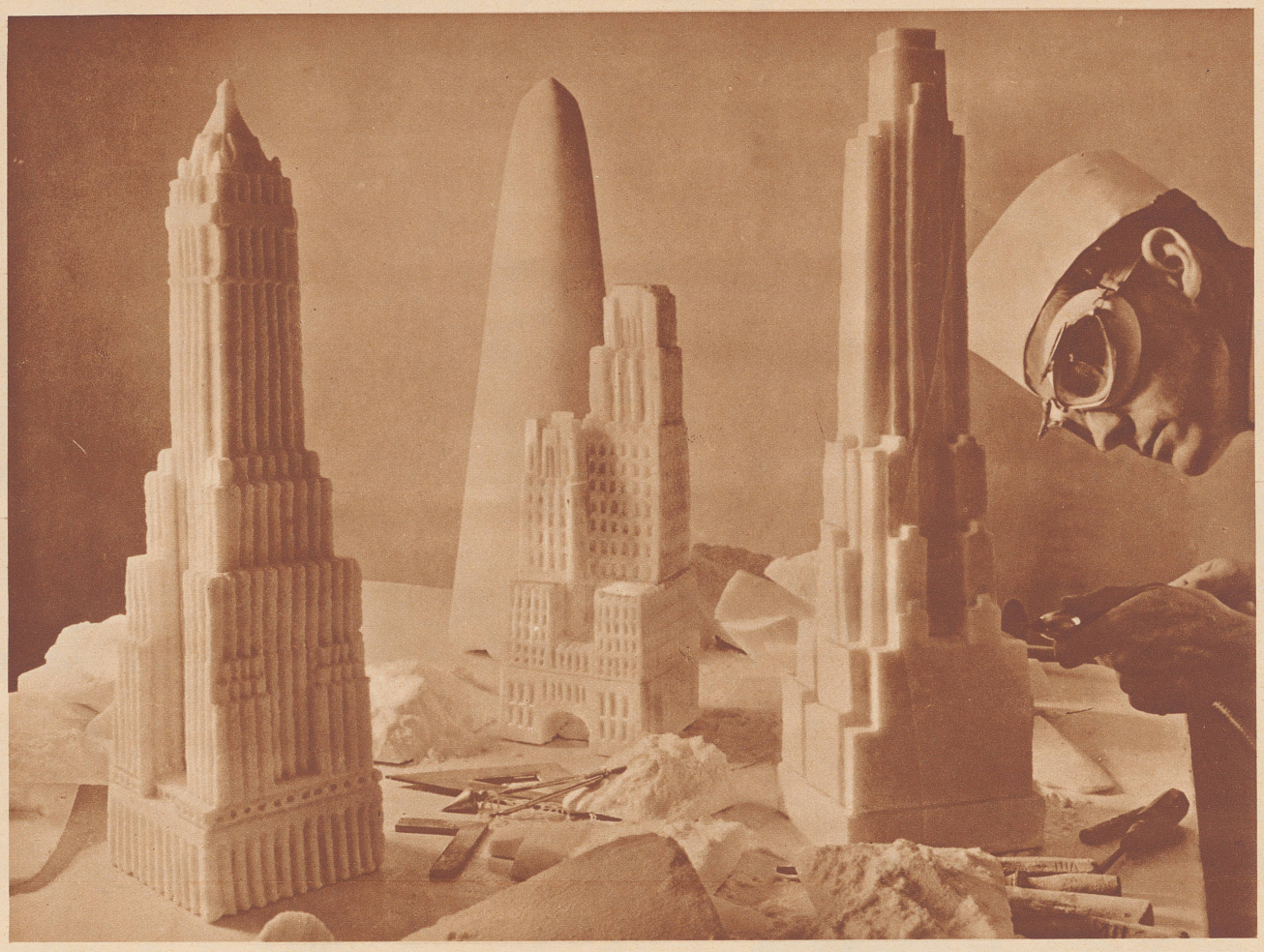

Wolkenkratzer aus Zucker

Das gibt es gegenwärtig zu sehen an der großen schweizerischen Fach- und Kochkunstausstellung in Zug. Die Ausstellung, die von 250 Firmen aller einschlägigen Branchen aus fast allen Kantonen der deutschen, französischen und italienischen Schweiz beschickt ist, dauert vom 17. August bis 5. September.

Aufnahme Grau

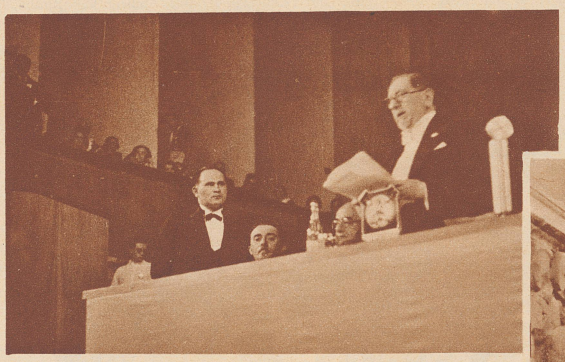

Der Zionistenkongreß in Luzern

Professor Sokolow hält die Eröffnungsrede im neuen Kunst- und Kongreßgebäude Luzern.

Aufnahme Auerbach

Der neue Zentralvorstand des Vereins der Schweizer Presse

Vergangenen Samstag und Sonntag trafen sich in Luzern die schweizerischen Presseleute zu ihrer ordentlichen Jahresversammlung, bei welcher Gelegenheit sie die Vereinsleitung neu bestellten. Bild: Die Mitglieder des neuen Zentralvorstandes. Vordere Reihe: Dr. E. Strub, der neue Zentralpräsident (National-Zeitung); E. Savary (Tribune de Genève); E. Flückiger (St. Galler Tagblatt); Dr. M. Feldmann (Neue Berner Zeitung); J. Rubatell (Feuille d'Avis de Lausanne). Hintere Reihe: A. W. Glogg (Neue Zürcher Zeitung); Dr. E. Kopp (Vaterland); C. Haegler (Nouvelliste valaisan); W. Bickel; Dr. Dom. Alberti, an dessen Stelle Pierro Beretta (Corriere del Ticino) gewählt wurde.

Aufnahme Grau

DIE GOTTHARD-ETAPPE

Eine Dreier-Gruppe einsam in der Piottino-Schlucht. Die Piottino-Schlucht ist der enge, steile Durchgang zwischen Faido und Fiesso. An der Spitze fährt Garnier, in der Mitte Amberg, links Rinaldi. Im Gesamtklassement nach der dritten Etappe steht Amberg an erster, Garnier an zweiter, Rinaldi an fünfter Stelle.

Aufnahme Schaffner

Alfred Bula auf der Gotthard-Paßhöhe. Mit 6:38:01 Stunden Fahrzeit für die 205,4 Kilometer gewann er überlegen die dritte Etappe. Aufnahme Photopress

Der Italiener Barral, Gewinner des Jelmoli-Bergpreises der dritten Etappe, auf der Gotthard-Paßhöhe. Aufnahme Photopress

Die «Zürcher Illustrierte» erscheint Freitags ◆ *Schweizer. Abonnementspreise:* Vierteljährlich Fr. 3.40, halbjährlich Fr. 6.40, jährlich Fr. 12.–. Bei der Post 30 Cts. mehr. Postscheck-Konto für Abonnements: Zürich VIII 3790 ◆ *Auslands-Abonnementspreise:* Beim Versand als Drucksache: Vierteljährlich Fr. 4.50 bzw. Fr. 5.25, halbjährlich Fr. 8.65 bzw. Fr. 10.20, jährlich Fr. 16.70 bzw. Fr. 19.80. In den Ländern des Weltpostvereins bei Bestellung am Postschalter etwas billiger. *Insertionspreise:* Die einspaltige Millimeterzeile Fr. –.60, fürs Ausland Fr. –.75; bei Platzvorschrift Fr. –.75, fürs Ausland Fr. 1.–. Schluß der Inseraten-Annahme: 14 Tage vor Erscheinen. Postscheck-Konto für Inserate: Zürich VIII 15769
Redaktion: Arnold Kübler, Chef-Redaktor. Der Nachdruck von Bildern und Texten ist nur mit ausdrücklicher Genehmigung der Redaktion gestattet.
Druck, Verlags-Expedition und Inseraten-Annahme: Conzett & Huber, Graphische Etablissemente, Zürich, Morgartenstraße 29 ◆ Telegramme: Conzetthuber. ◆ Telephon: 51.790